Elinkeino-, liikenne- ja ympäristökeskus

Lausunto asetuksesta luonnon ennallistamiseksi, sisävedet

Antti Mäntykoski

Ympäristövaliokunta 11.10.2022

Vesienhoidon tavoitteiden saavuttamisessa edetään hitaasti

- Vesimuodostumista 26% ei ole hyvässä tilassa – osuus pysynyt samana
- Vesien tilan kehitys vaihtelee alueittain, esim. Suomenlahdella tilassa paraneva kehitys, Selkä- ja Perämerellä tila heikkenee
- Ilmastonmuutos lisää haasteita

-> Toimeenpanoa tehostettava

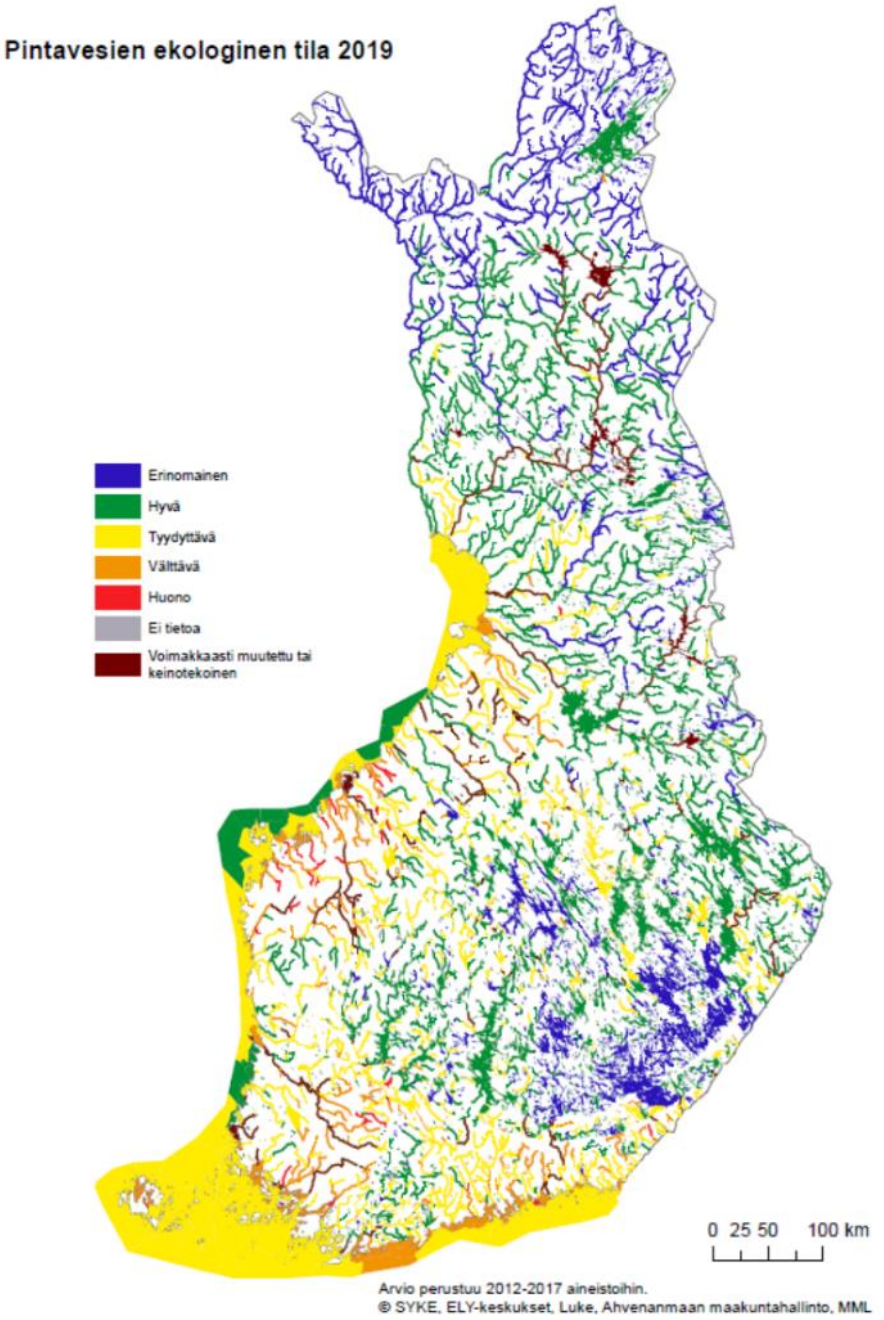

Ennallistamistoimet tukevat vesienhoitoa - ja päinvastoin

- Vesienhoidon toimenpiteistä monet päällekkäisiä ennallistamistoimenpiteiden kanssa
- Kansallinen tarkastelu yhteisistä toimenpiteistä, ohjauskeinoista ja rahoituksesta
- Yhteensovittaminen tärkeää - ei päällekkäistä suunnittelua ja toteutusta

- *Joen ja puron elinympäristökunnostus*
- *Kalankulkua helpottava toimenpide*
- *Rehevöityneen järven kunnostus*
- *Merenlahtien kunnostus*
- *Kosteikot*
- *Kerääjäkasvit*
- *Luonnonmukainen peruskuivatus*
- *Metsätalouden vesiensuojelun tehostaminen*
- *Uudistusojituksen suojakaistat*
- *…*

Virtavesien esteiden poistaminen

- Vesienhoidon suunnittelussa keskitytty merkittävimpiin esteisiin
- Pienempiä esteitä koskeva tieto täydentyy jatkuvasti
- Pohjatyötä tehty paljon
  - Puroinventoinnit, patokartoitukset, kaukokartoitus ja mallinnus
- **Esteitä poistetaan hankkeissa koko ajan**
- **Yhteistyö ennallistamisen ja vesienhoidon välillä**

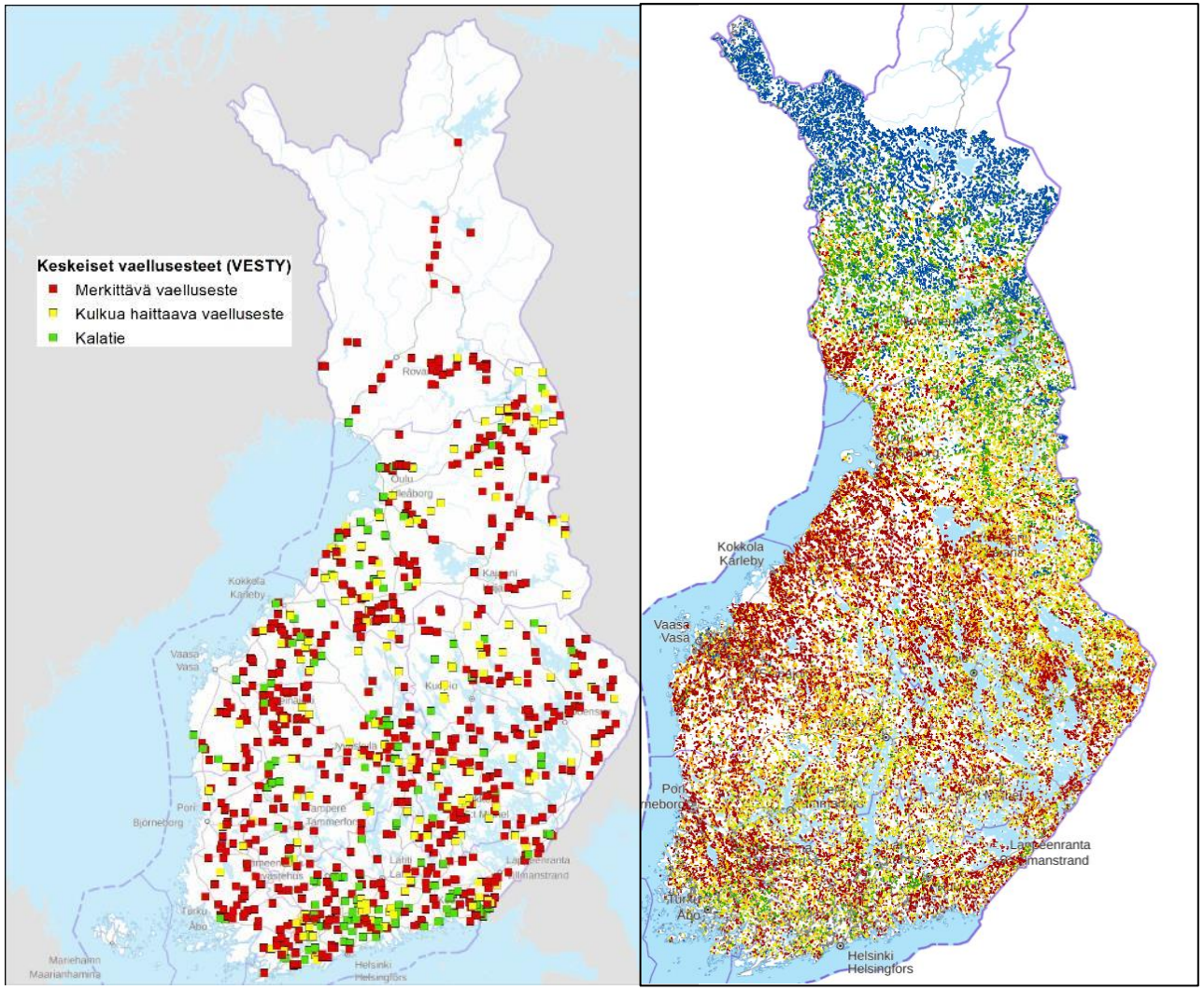

Valtion rooli edelleen merkittävä

- Vesienhoitoa tukevilla ohjelmilla ollut merkittävä vaikutus
- Hanketoiminta aktivoitunut kaikkialla Suomessa
- Valtiolla yhä merkittävä rooli osarahoittajana ja hankevetäjänä suurissa hankkeissa
- Yhteistyö toimijoiden välillä tärkeää











UUTINEN | 21.9.2022

Tornionjokilaaksossa alkaa Euroopan suurin vesiluonnon ennallistamishanke

Kalat ja kalatalous | Vesistöt

Tornionjoen sivuvesistöt ovat taimenen lisääntymisaluetta. Kuva: Atso Romakkaniemi / Luke.