Kävelyn ja pyöräilyn edistäminen

Matti Koistinen, 13.10.2022
Toiminnanjohtaja

PYÖRÄLIITTO

Onko koronakuopasta noustu?

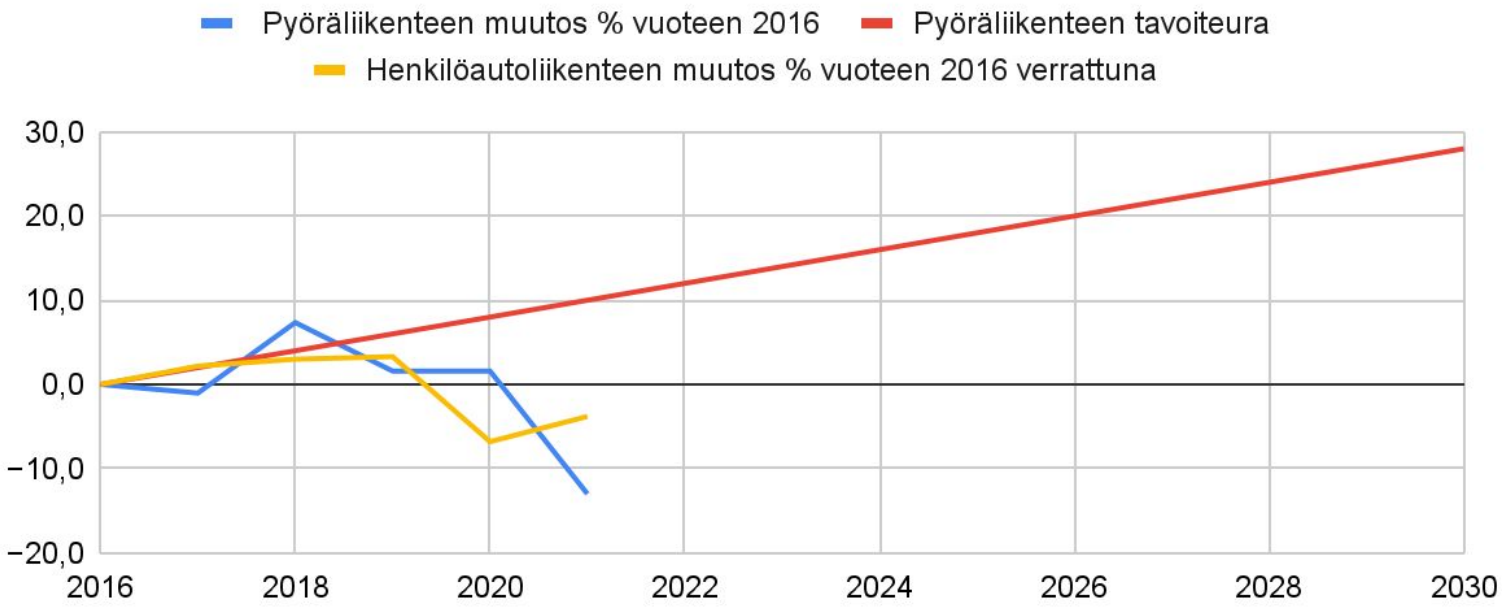

- Tilastossa mukana Helsinki, Tampere, Oulu, Jyväskylä, Lahti , Pori, Vaasa. Valitut laskentapisteet.
- Vuosina 2020-21 on ollut lähes kaikissa kaupungeissa vähenemää pyöräliikenteessä, mikä johtuu etätyö- ja etäkoulusuosituksista sekä harrastuspaikkojen sulkemisesta.

PYÖRÄLIITTO

Kävelyn ja pyöräilyn edistämisohjelma ollut tärkeä ja toimiva

- Vahva näkemys kentällä, että edistämisohjelma loi hyvän pohjan tämän hallituskauden toiminnalle
- Tarvitaan uusi ohjelma vielä tällä hallituskaudella, jottei edistäminen pysähdy
- Edistämisohjelmassa paljon asioita, joita ei voi sisällyttää Liikenne 12 -suunnitelmiin

PYÖRÄLIITTO

Investointituki kunnille + laadukkaat suunnitteluohjeet

- Yhdistelmä toimii erittäin hyvin ja nostaa tehokkaasti infran laatutasoa sekä houkuttelevuutta
- Malli on kansainvälisestikin poikkeuksellisen hyvä
- Vaikuttaa kuntien suunnittelukäytänteisiin koko maassa, kiitos Traficomin vaatimusten

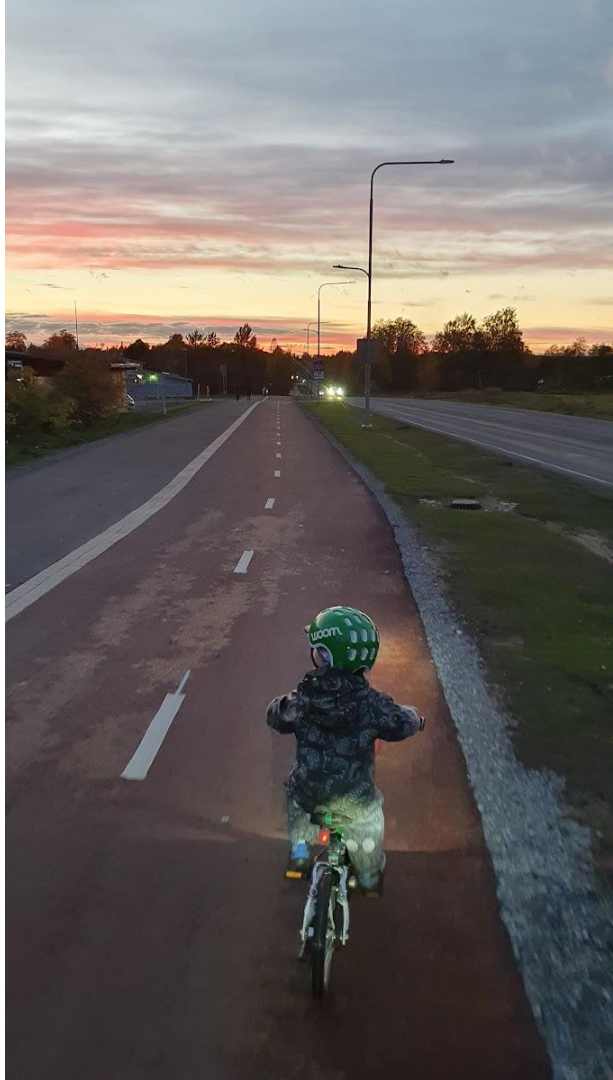

Tukien jakauma

Vuosien 2018-2021 investointituet

Lähde:
https://eservices.traficom.fi/monitori/area?map=info-2947

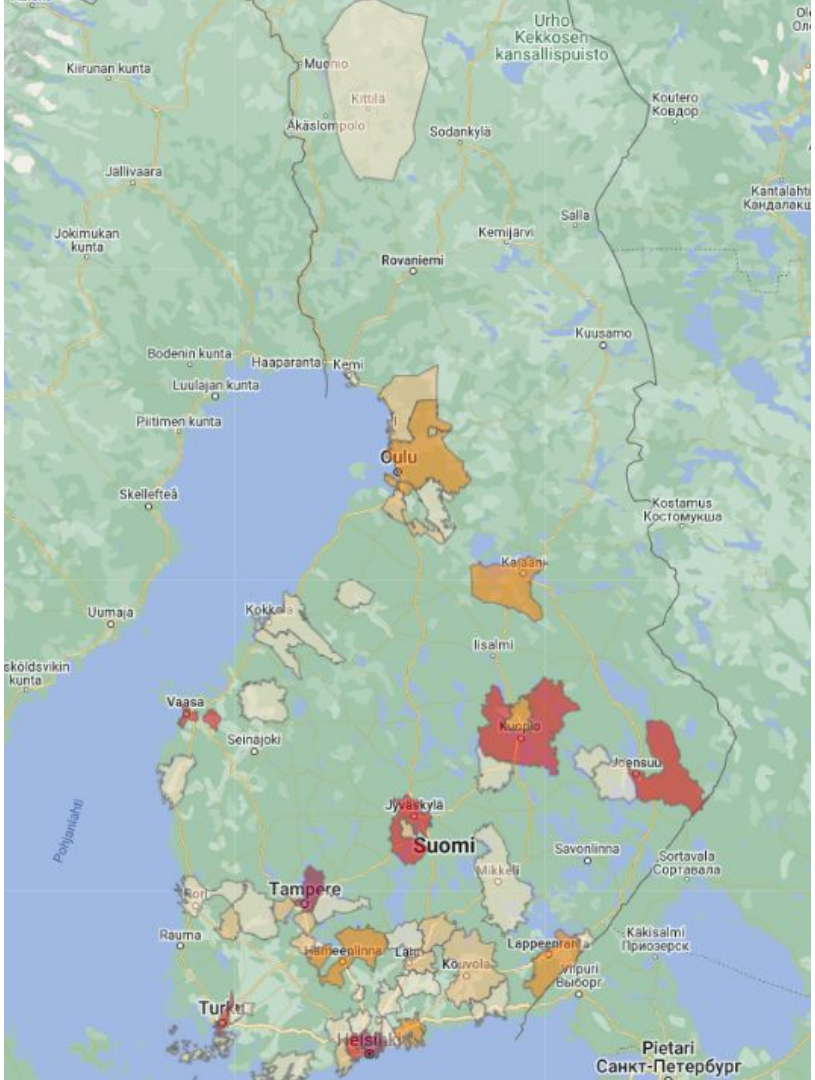

PYÖRÄLIITTO

Ongelma: Rahoituksen määrä

- 3,5 miljoonaa ei riitä ensi vuodelle
- Pyöräliiton ehdotukset rahoitustasoiksi:
  - **2023: 40 miljoonaa euroa**
  - **2024: 60 miljoonaa euroa**

PYÖRÄLIITTO

Polkupyöräetu ollut erittäin suosittu

- Elokuun 2022 alussa 26000 edunsaajaa
- Kasvu erittäin nopeaa, vuoden lopussa n. 40000 palkansaajaa voi saada etua
- Luonut kymmeniä työpaikkoja polkupyöräetua välittäviin yrityksiin
- Kasvattanut merkittävästi pyöräalan myyntiä ja ALV-kertymää
- Viitteitä siitä, että lisännyt pyöräilyä
- Tarvitaan vaikuttavuustutkimus

PYÖRÄLIITTO

Momenttiin Eräät avustukset 31.10.31 tarvitaan korjauksia

- Vaikka momentin selvitysosassa mainitaan “Kuntien lisäksi avustuksia kävelyn ja pyöräilyn edistämiseen voidaan myöntää myös muille toimijoille”, niin käytännössä tämä on osoittautunut hankalaksi.
- Esimerkiksi Pyörämatkailukeskuksen yleisrahoitusta ei ole voitu myöntää Traficomin päätöksellä - vaaditaan eduskunnan päätös
- Traficom ehdottanut asetuksen säätämistä avustusten myöntämisen selkeyttämiseksi - tämä tulisi tehdä pikemmiten

PYÖRÄLIITTO

Ehdotukset jakovaraan

- Ehdotamme Pyörämatkailukeskuksen toimintaan 250 000 euroa, valtakunnalliseen pyörämatkailun koordinointiin, kehittämiseen ja markkinointiin.
- Pyörä pakolaiselle -toimintaan 50000 euroa ukrainalaisten pakolaisten kotouttamiseksi ja liikkumisenvapauden turvaamiseksi.

PYÖRÄLIITTO