Huoltovarmuuskeskuksen huomiot SMEI-paketista

Eduskunnan talousvaliokunnan kuuleminen 24.11.2022

Katrin Puolakainen
Juristi, Huoltovarmuuskeskus

HUOLTOVARMUUSKESKUS

Yleisiä huomioita

SMEI-ehdotus täydentää EU:n aiempia mekanismeja ja tarjoaa uusia aloitteita sisämarkkinan toimintavarmuuden parantamiseksi

EU:ssa vahvistunut ymmärrys yhteiskunnan välttämättömien toimintojen verkottuneisuudesta ja keskinäisriippuvuuksista

Ehdotus sisältää kannatettavia toimenpiteitä sekä toimenpiteitä, joiden täydentävä vaikutus kansallisiin varautumistoimenpiteisiin tulee pystyä varmistamaan

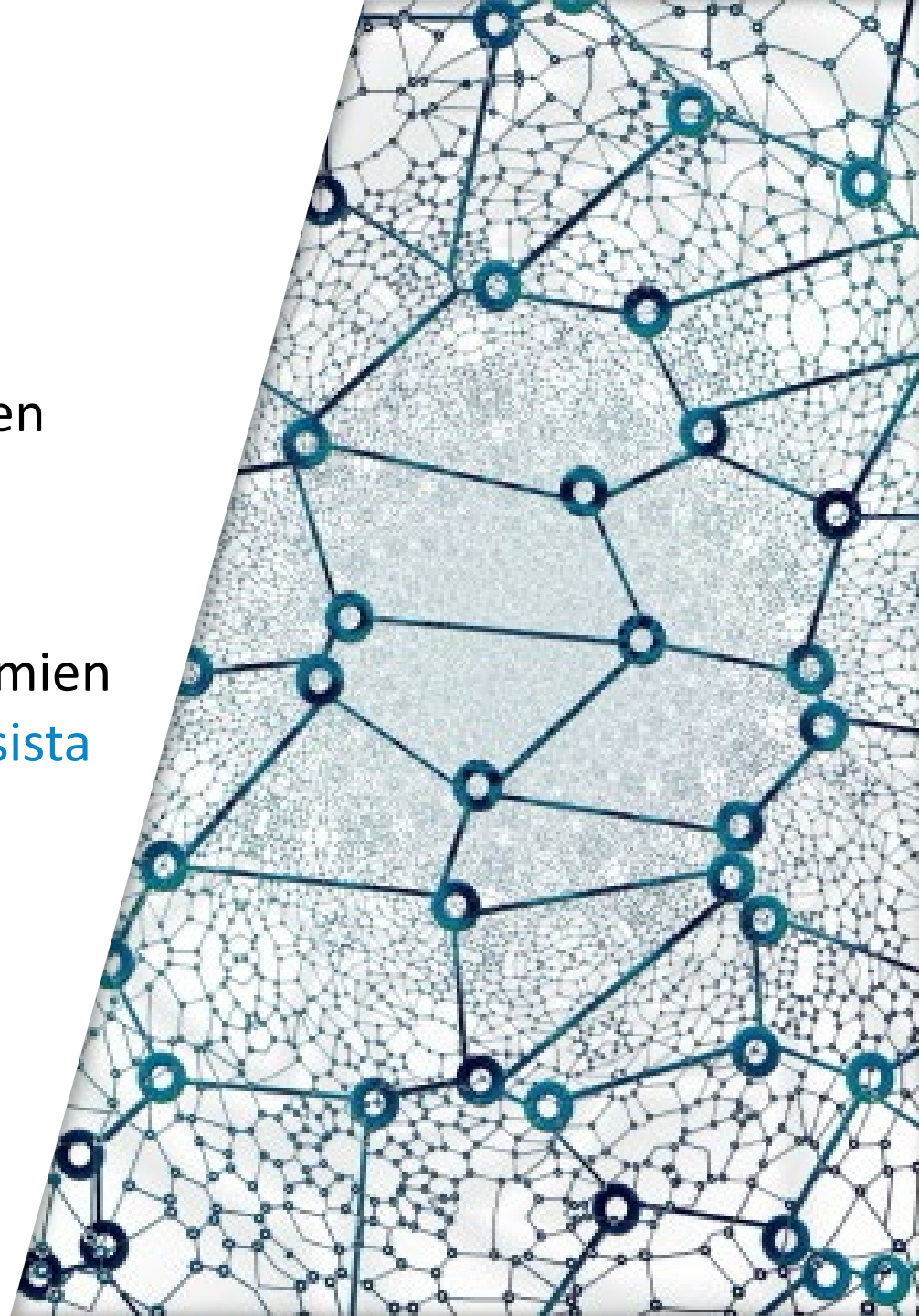

SMEI:n vaikutukset markkinatoimijoihin

Kansallisen huoltovarmuuden lähtökohtia: kansainväliset markkinat, monipuolinen teollinen ja muu tuotannollinen pohja, vakaa julkinen talous ja kilpailukykyinen kansantalous

Tuotteiden ja palvelujen saatavuusongelmia ehkäistään tehokkaimmin markkinalähtöisesti

Sisämarkkinan toimintavarmuuden turvaaminen ja vahvistaminen on kannatettavaa – vahvistaa myös Suomen huoltovarmuutta



SMEI:n vaikutukset markkinatoimijoihin

Valtioneuvoston esittämät varaukset ehdotukseen myös huoltovarmuuden kannalta relevantteja

Mikä on komission käynnistämien yhteiskunnan ja sisämarkkinoiden häiriön- sekä kriisinsietokyvyn vahvistamiseen liittyvien toimien keskinäinen suhde ja kuinka ristiriidat näiden välillä vältetään?

Komission vaikutusarviot jäävät maltillisiksi – niitä tulisi tarkentaa, kun ehdotuksen määritelmiä ja säännöksiä on tarkennettu



SMEI ja kansallinen huoltovarmuusjärjestelmä

Strategisten varastojen suhde kansallisiin varmuus-, turva- ja velvoitevarastoihin sekä komission ohjaustoimenpiteet talouden toimijoille

- Kenen tarpeisiin?
- Varastojen hallinnan malli, mm. jakelu, kierrätys ja purku?
- Ei saisi aiheuttaa markkinahäiriöitä

Unionin tason yhteinen varautuminen kriiseihin ei korvaa tai rajoita jäsenvaltioiden vastuuta kansallisesta varautumisesta



Yhteystiedot

HUOLTOVARMUUSKESKUS

Huoltovarmuuskeskus

Aleksanterinkatu 48A, 7 krs.
FI-00100 HELSINKI
Puh: 02950 51000

VARMUUDEN VUOKSI

- huoltovarmuuskeskus.fi
- varmuudenvuoksi.fi
- nesa.fi