Sähkömarkkinoiden ja sähkön hinnan ajankohtainen tilanne

Esitys talousvaliokunnalle 14.12.2022
Pasi Kuokkanen
toimitusjohtaja

ELFI

Suomen Sähkönkäyttäjät ry

Sähkömarkkinoiden tilanne suomalaisen käyttäjän näkökulmasta

Missä on Good corporate citizenship

"Good corporate citizenship (GCC) **asks that companies understand the impact of their operations and necessarily affect change in the community while achieving business success for the stakeholders**."

Valtion omistus Kemijoki Oy.ssä. Täyttääkö GCC-kriteerit vai onko osa ostajien talousahdinkoa?

Tilanne markkinoilla (energiasotatila)

Vesivoimasta saa pyytää lähes mitä hintaa tahansa (valtaosa on kahden suuren hallussa)

Hintasuojausmarkkinoihin ei luoteta

Markkinat eivät ole uskon asia, vaan niitä tulisi systemaattisesti kehittää kustannustehokkaaksi

Saksan tie on osoittautumassa halvemmaksi

Poliittinen paine EU:ssa kasvaa. Miten käy pienien maiden?

Sähköntuotannon marginaalikustannukset (Saksa) aamupäivä 13.12.2022

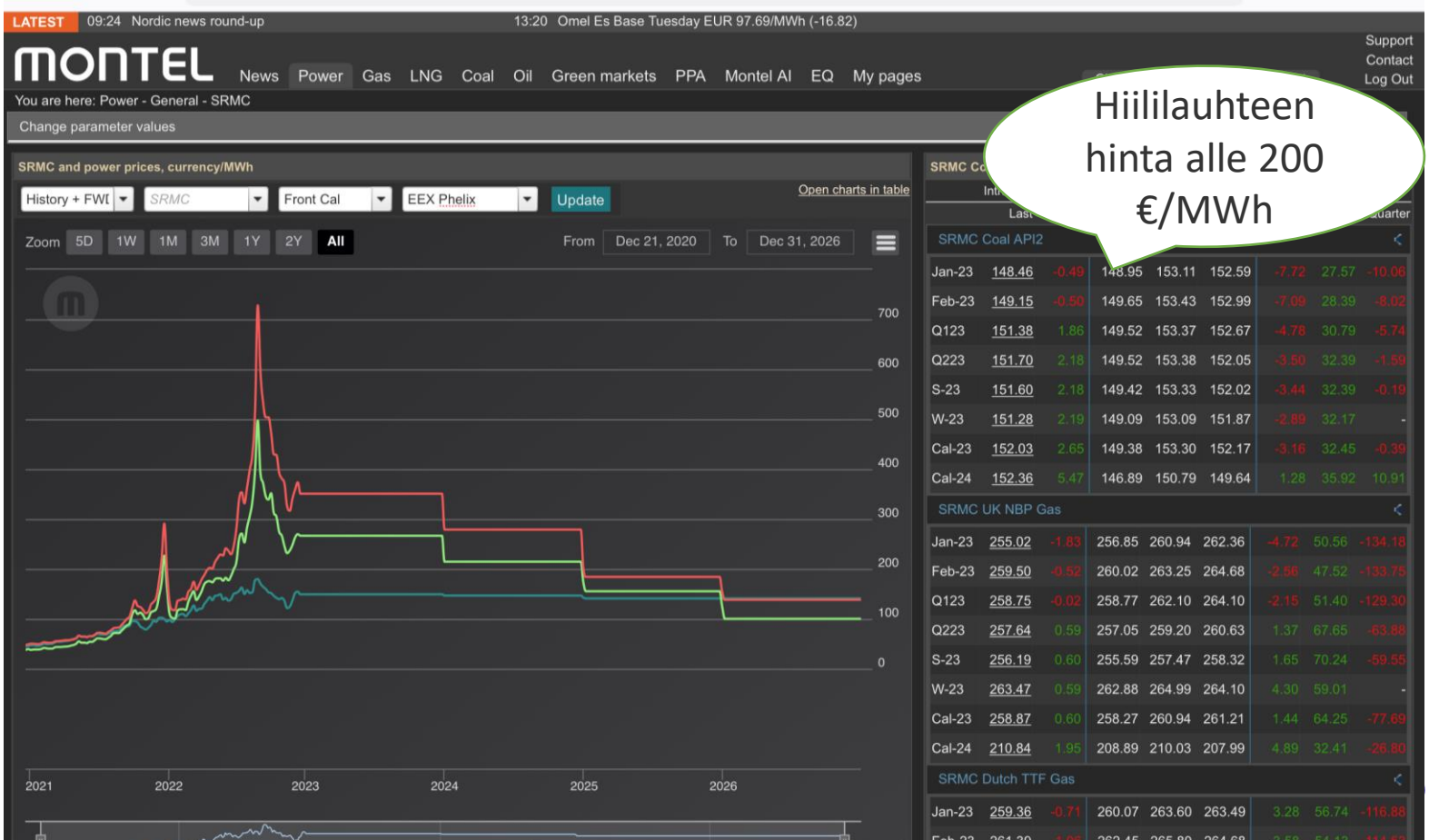

Suomen SPOT-hinta 13.12

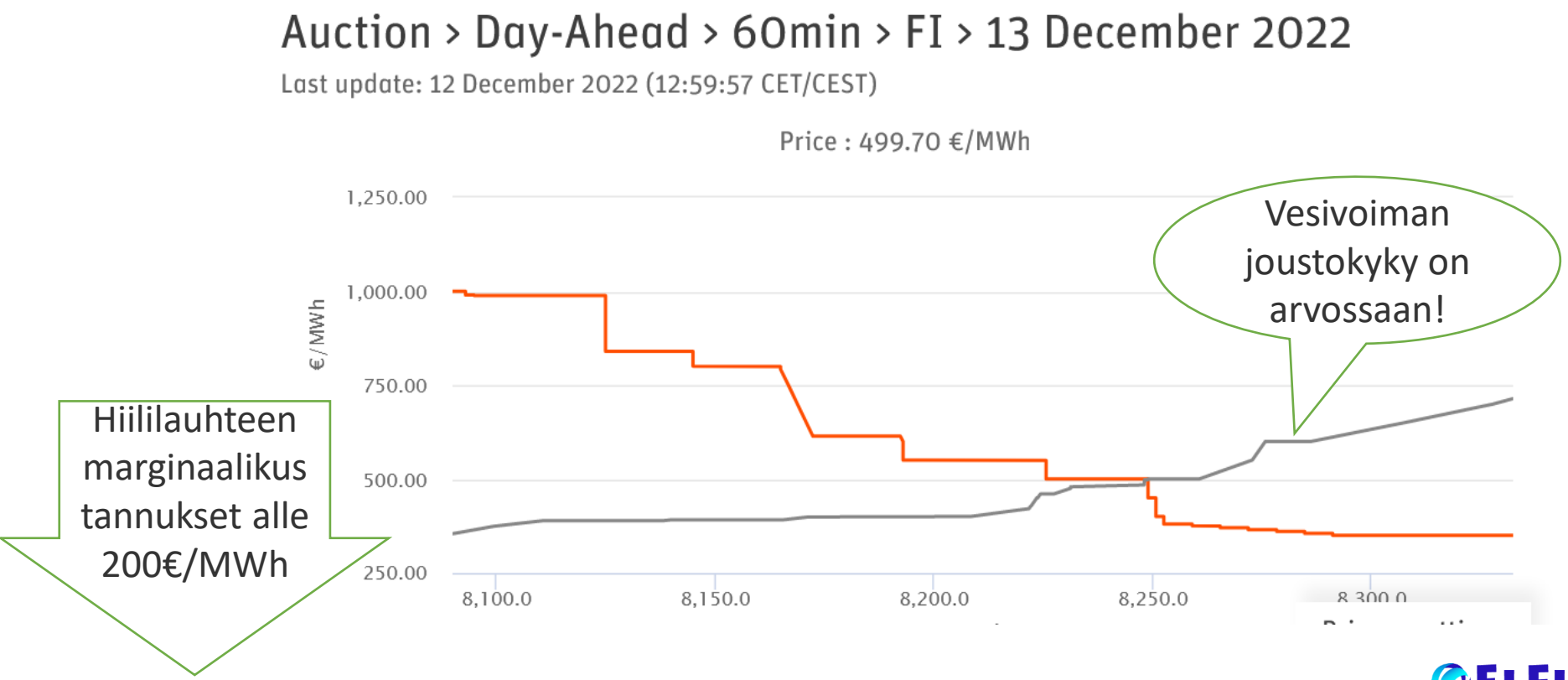

Tilanne johdannaismarkkinoilla, aamupäivä 13.12.2022

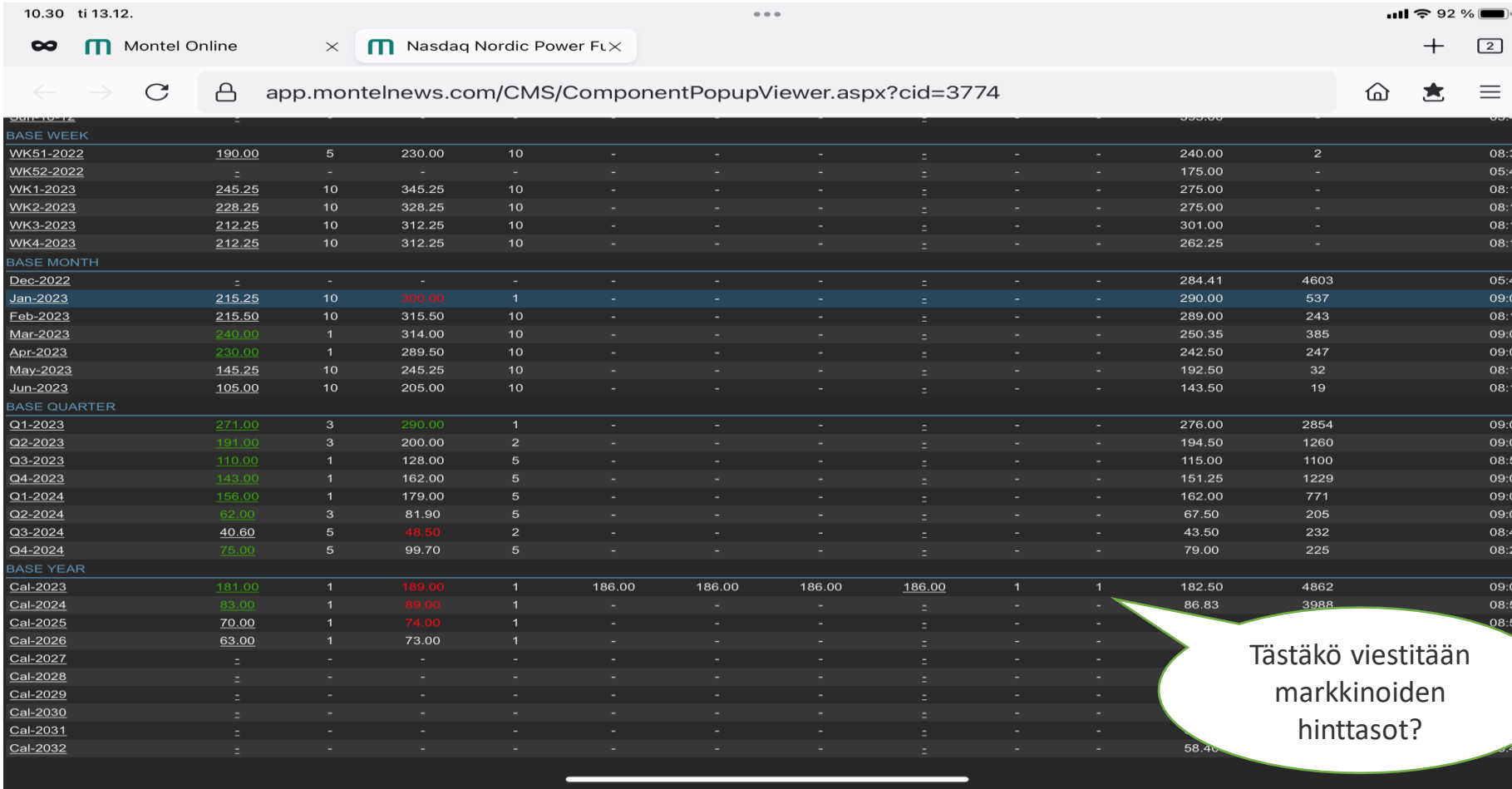

BASE WEEK													
WK51-2022	190.00	5	230.00	10	-	-	-	-	-	-	240.00	2	08:
WK52-2022	-	-	-	-	-	-	-	-	-	-	175.00	-	05:
WK1-2023	245.25	10	345.25	10	-	-	-	-	-	-	275.00	-	08:
WK2-2023	228.25	10	328.25	10	-	-	-	-	-	-	275.00	-	08:
WK3-2023	212.25	10	312.25	10	-	-	-	-	-	-	301.00	-	08:
WK4-2023	212.25	10	312.25	10	-	-	-	-	-	-	262.25	-	08:
BASE MONTH													
Dec-2022	-	-	-	-	-	-	-	-	-	-	284.41	4603	05:
Jan-2023	215.25	10	300.00	1	-	-	-	-	-	-	290.00	537	09:
Feb-2023	215.50	10	315.50	10	-	-	-	-	-	-	289.00	243	08:
Mar-2023	240.00	1	314.00	10	-	-	-	-	-	-	250.35	385	09:
Apr-2023	230.00	1	289.50	10	-	-	-	-	-	-	242.50	247	09:
May-2023	145.25	10	245.25	10	-	-	-	-	-	-	192.50	32	08:
Jun-2023	105.00	10	205.00	10	-	-	-	-	-	-	143.50	19	08:
BASE QUARTER													
Q1-2023	271.00	3	290.00	1	-	-	-	-	-	-	276.00	2854	09:
Q2-2023	191.00	3	200.00	2	-	-	-	-	-	-	194.50	1260	09:
Q3-2023	110.00	1	128.00	5	-	-	-	-	-	-	115.00	1100	08:
Q4-2023	143.00	1	162.00	5	-	-	-	-	-	-	151.25	1229	09:
Q1-2024	156.00	1	179.00	5	-	-	-	-	-	-	162.00	771	09:
Q2-2024	62.00	3	81.90	5	-	-	-	-	-	-	67.50	205	09:
Q3-2024	40.60	5	48.50	2	-	-	-	-	-	-	43.50	232	08:
Q4-2024	75.00	5	99.70	5	-	-	-	-	-	-	79.00	225	08:
BASE YEAR													
Cal-2023	181.00	1	189.00	1	186.00	186.00	186.00	186.00	1	1	182.50	4862	09:
Cal-2024	83.00	1	89.00	1	-	-	-	-	-	-	86.83	3988	08:
Cal-2025	70.00	1	74.00	1	-	-	-	-	-	-			08:
Cal-2026	63.00	1	73.00	1	-	-	-	-	-	-			
Cal-2027	-	-	-	-	-	-	-	-	-	-			
Cal-2028	-	-	-	-	-	-	-	-	-	-			
Cal-2029	-	-	-	-	-	-	-	-	-	-			
Cal-2030	-	-	-	-	-	-	-	-	-	-			
Cal-2031	-	-	-	-	-	-	-	-	-	-			
Cal-2032	-	-	-	-	-	-	-	-	-	-	58.40		

Tästäkö viestitään markkinoiden hinttasot?

Suomen ja Saksan spot-hinnat

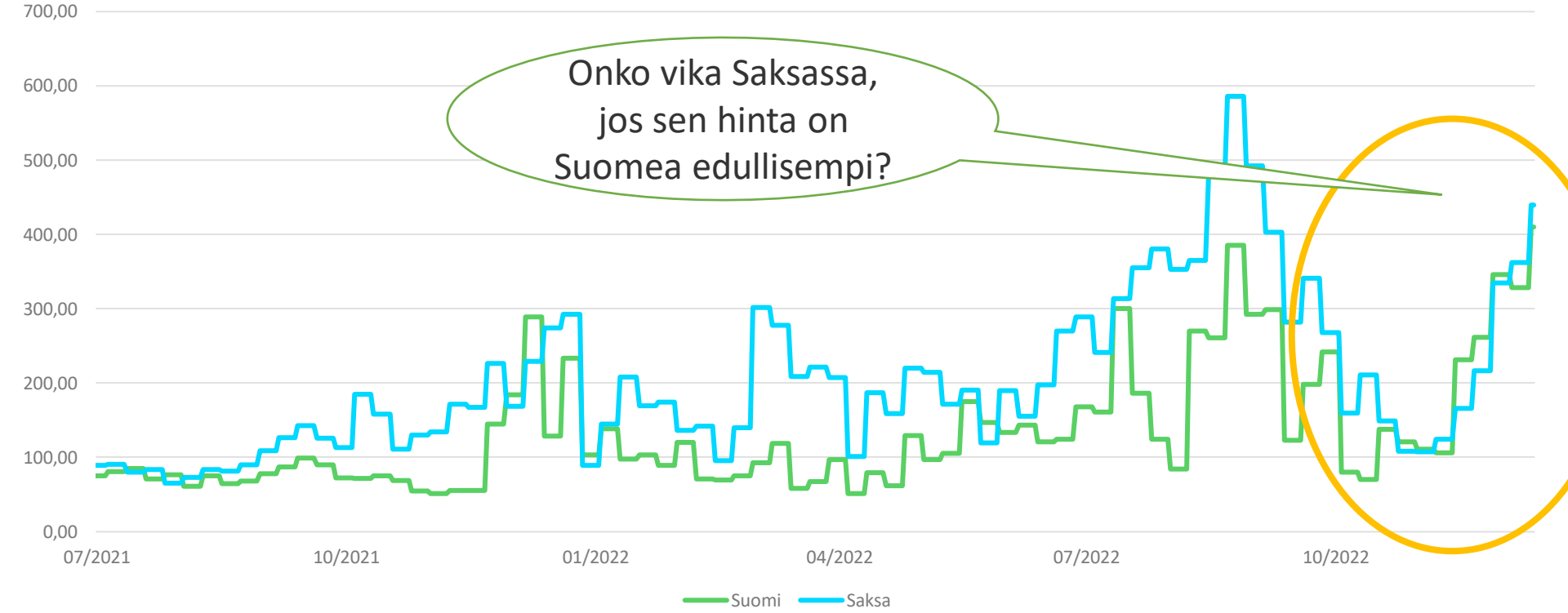

Miten murroksessa eteenpäin?



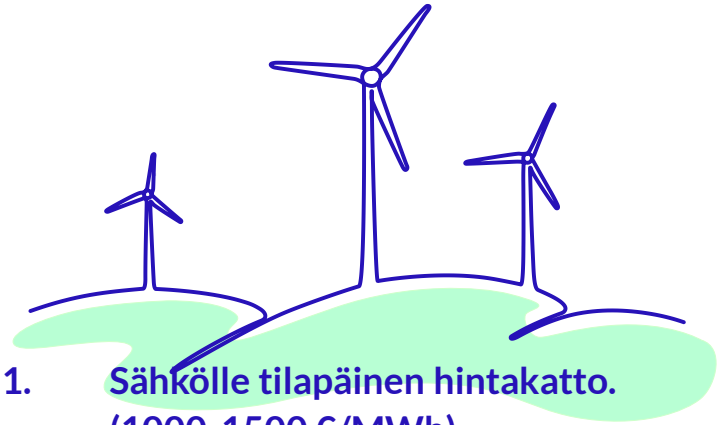

1. **Sähkölle tilapäinen hintakatto. (1000-1500 €/MWh)**
2. **Omistajaohjauksen tarkistus ainakin Kemijoki Oy:lle (Good citizen)**
3. **Paljon aktiivisempi ote EU:ssa, hintojen alentaminen Suomen päätavoitteeksi**
4. **Mahdollisesti second auction SPOT-markkinalle (kuin Baltiassa ja laajalti EU:ssa)**

KIITOS!

Suomen Sähkönkäyttäjät ry