Suomen linnustoseurannat, uhanalaisuuden arviointi ja metsästyssääntely

Yli-intendentti Aleksi Lehikoinen
Luonnontieteellinen keskusmuseo
Helsingin yliopisto
aleksi.lehikoinen@helsinki.fi



Suomen riistalintujen seurannat

- Riistakolmiolaskennat, Luke koordinoi
- Vesilintulaskennat, Luke ja Luomus
- Saaristolintulaskennat, Metsähallitus
- Laskijoina sekä metsästäjät että lintuharrastajat
- Luke ja Luomus analysoivat aineistot
- Kanalinnut ja vesilinnut, vuosittaiset raportit Luken verkkosivuilla

Uhanalaisuusarviointi

- Perustuu IUCN:n kv-kriteereihin
- Kaksi keskeistä kriteeriä: kannankehitys ja populaatiokoko (alle 1000 pesivää yksilöä)
- Riistalajeilla olennaista vain kannankehitys
- ≥30 % väheneminen 3. sukupolven aikana = Vaarantunut
- ≥50 % väheneminen = Erittäin uhanalainen
- ≥80 % väheneminen = Äärimmäisen uhanalainen

Haapana

- Vaarantunut

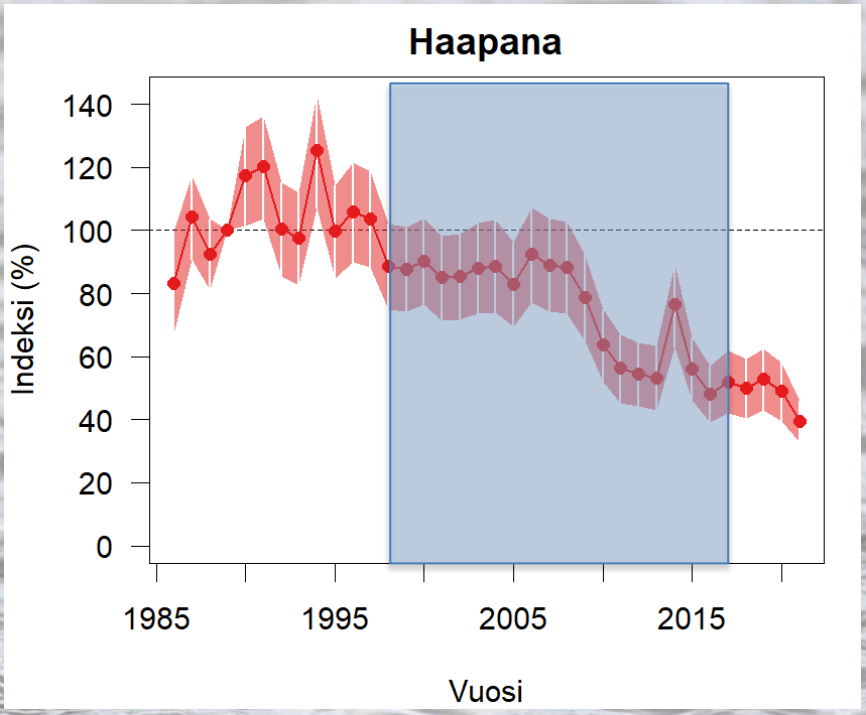

- Vähentynyt

1998–2017 42%

Nokikana

- Erittäin uhanalainen
- Vähentynyt 1996–2017 60 %

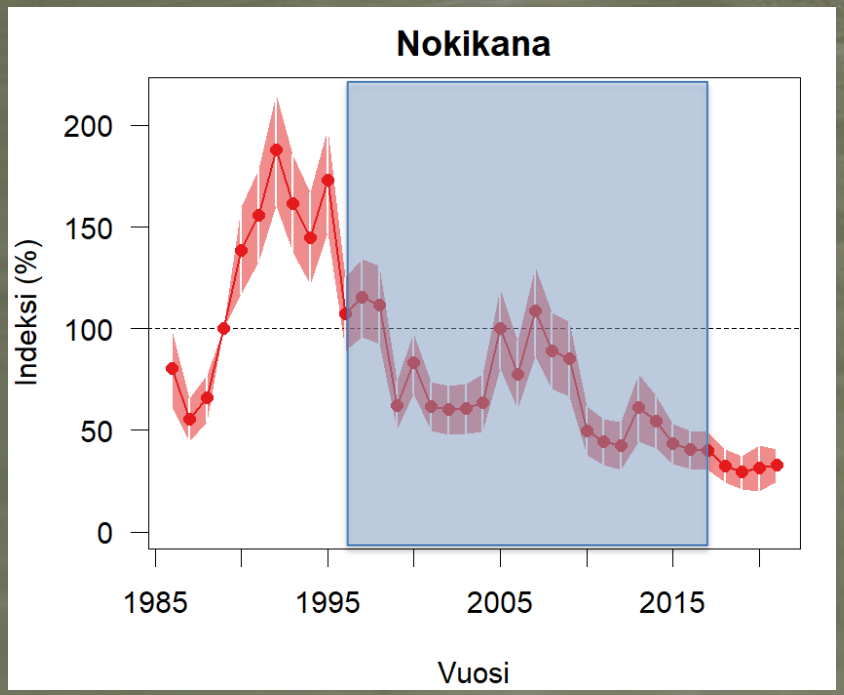

Punasotka

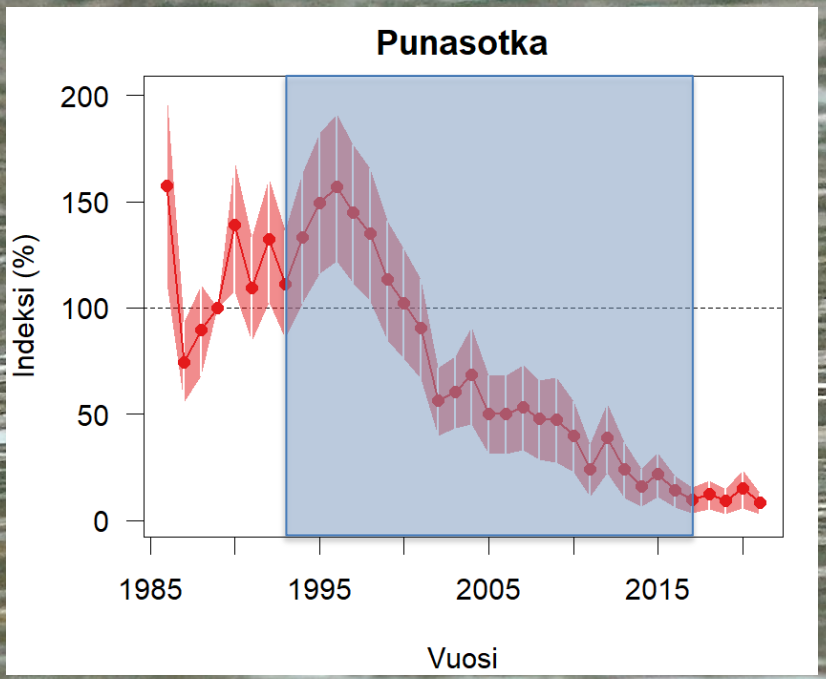

- Äärimmäisen uhanalainen
- Vähentynyt 1994-2017 n. 90%

Sinisorsa

- Suomen runsain sorsa ja riistasorsa
- Elinvoimainen: kanta lievässä kasvussa

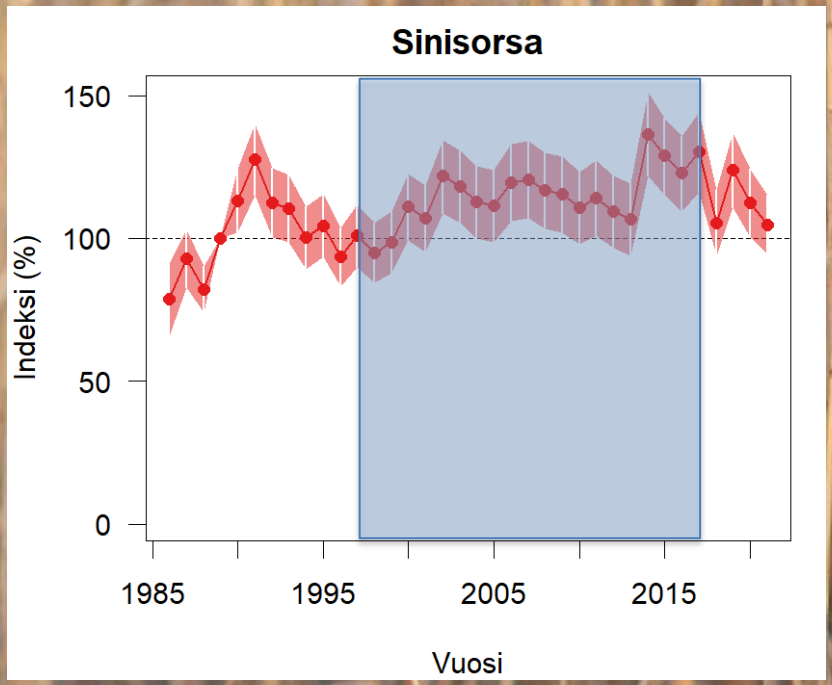

Riistalajien uhanalaisuusarviointi

- Tehdään 10 vuoden välein, mutta tehtävissä aineiston perusteella vuosittain
- Vuosittainen seuranta mahdollistaa ketterämmän reagoinnin lajin alkaessa harvinaistua
- Metsästyssääntely tulisi perustua ajantasaiseen tietoon

Riistalajien uhanalaisuusarviointi

- Jos laji täyttää uhanalaisuuskriteerit

⇒Velvoitus metsästyssääntelyyn

- Tehtäisiin 3 vuoden välein riistalajeille
- Ennakoitavuutta muutamaksi vuodeksi
- Yksittäiset poikkeusvuodet eivät vaikuta
- Sama rytmi kuin 6 v välein tehtävä EU:n lintudirektiivin raportointi
- Luke ja Luomus analysoivat