Euroopan komission Suomen-edustuston vierailu ympäristövaliokunnassa

11. tammikuuta 2023

Edustuston päällikkö Maria Blässar
Poliittisen raportoinnin päällikkö Maria Kokkonen
Tiedotuspäällikkö Ismo Ulvila
Talouspoliittinen neuvonantaja Marjut Leskinen
Kansalaisviestinnän päällikkö Kati Laitinen

Komission vuoden 2023 työohjelma ja ennakkovaikuttaminen komissioon

1.11.2023 | Edustuston päällikkö Maria Blässar

European Commission

Suomen kannalta relevantit valmisteilla olevat aloitteet

Vihreä siirtymä Ff55 suurin osa aloitteista esitetty

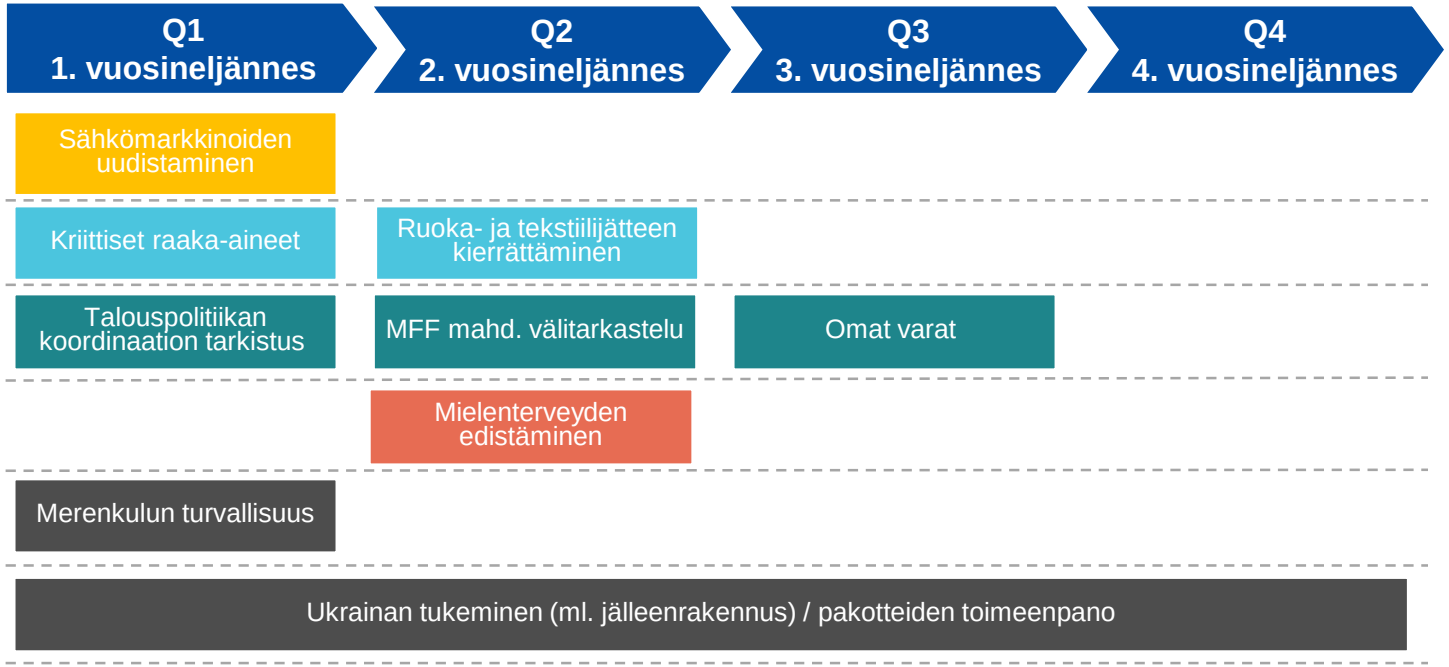

Euroopan komissio

Keskeiset ympäristöpääosastossa (DG ENV) valmisteilla olevat lainsäädäntöaloitteet

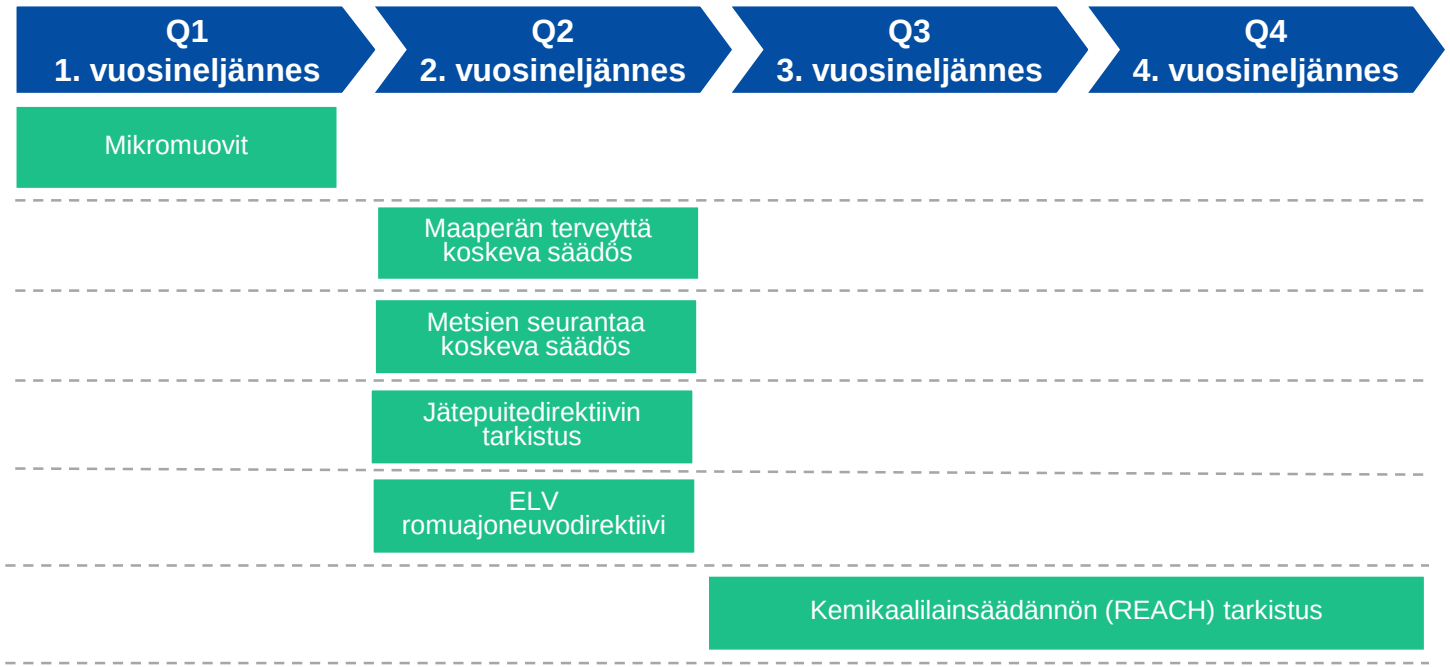

Vihreä siirtymä Ff55
suurin osa aloitteista esitetty

Euroopan komissio

EU-ennakkovaikuttaminen

- Komission aloiteoikeus; päätösvalta neuvostolla ja parlamentilla
- Aloitteet usein toisen EU-toimielimen, EU-maan tai sidosryhmän pyynnöstä → Vaikuttaminen koko prosessin ajan
- Komission sisäisen päätöksenteon eri vaiheiden tunnistaminen
- Varhaisen vaiheen ja epävirallisen vaikuttamisen merkitys korostuvat
- Vihreät kirjat → keskustelun käynnistäminen EU-tasolla
- Valkoiset kirjat → tulevan toimenpide-ehdotuksen esittely
- Komission julkiset kuulemiset
- Tieteeseen perustuva päätöksenteko

Euroopan komissio



Miten komissiolle välitetään Suomen erityispiirteet?

- Komissio toivoo ennakkovaikuttamiselta **argumentteja, perusteluita ja vaihtoehtoja**
- Komissio kuuntelee herkällä korvalla **konkreettisia ratkaisuehdotuksia**
- Ratkaisut, jotka sopivat muillekin EU-maille ← aina se ei ole mahdollista!

Euroopan komissio

Monitasoinen vaikuttaminen

Pääosastot
→ pääjohtajat, johtajat, toimistopäälliköt ja vastuuvirkamiehet

Kabinetit
FI komissaari, puheenjohtaja, johtavat vpj:t, vpj:t, komissaarit

Yhteistyö muiden jäsenmaiden kanssa; liittolaisten löytäminen

Säännöllinen yhteydenpito ja argumenttien toisto

Euroopan komissio

Ajankohtaisia teemoja

11.1.2023 | Tiedotuspäällikkö Ismo Ulvila

European Commission

Euroopan vihreän kehityksen ohjelma



Euroopan komissio

Uudistetun strategian tausta 1/2

1. **Ilmastonmuutoksen ja ympäristön pilaantumisen** vaikutusten laajuus on nähtävissä yhä selvemmin. Siitä aiheutuu merkittävä riski yhteiskunnillemme, talouksillemme ja rahoitusjärjestelmillemme.

2. **Euroopan vihreän kehityksen ohjelmalla** asetettiin selkeät tavoitteet: ilmastoneutraalius vuoteen 2050 mennessä ja päästöjen vähentäminen 55 prosentilla vuoteen 2030 mennessä. Samalla kehitettiin laaja valikoima toimintapolitiikkoja kestävyysnäkökohtien huomioimiseksi (biodiversiteettistrategia, pellolta pöytään -strategia, rakennusten kunnostamiseen kannustava aloite, ilmastosopimusaloite).

Euroopan komissio

Uudistetun strategian tausta 2/2

3. **Koronapandemian puhkeaminen ja elpymisvaihe** osoittavat, että on ratkaisevan tärkeää vahvistaa yhteiskuntiemme selviytymiskykyä ja ymmärtää kestävyyden merkitys kattavalla tavalla ja ottaen paremmin huomioon sosiaaliset tavoitteet.

4. EU on maailmanlaajuisesti johtavassa asemassa kestävän rahoituksen alalla. Uusi **kansainvälinen ympäristö** vaikuttaa maailmanlaajuisiin toimiin.

Euroopan komissio

Sidosryhmien yleinen kanta 1/2 (Q1)

- Avoimen julkisen kuulemisen vastauksissa ja kannanotoissa saatiin **palautetta** EU:n kestävän rahoituksen strategian yleisistä tavoitteista ja kulkusuunnasta, ja palautteen todettiin olevan **myönteistä**.
- Sidosryhmien vastauksissa esitettiin erilaisia näkemyksiä siitä, miten komissio voisi parhaiten saavuttaa tavoitteensa.

Euroopan komissio

Sidosryhmien yleinen kanta 2/2 (Q1)

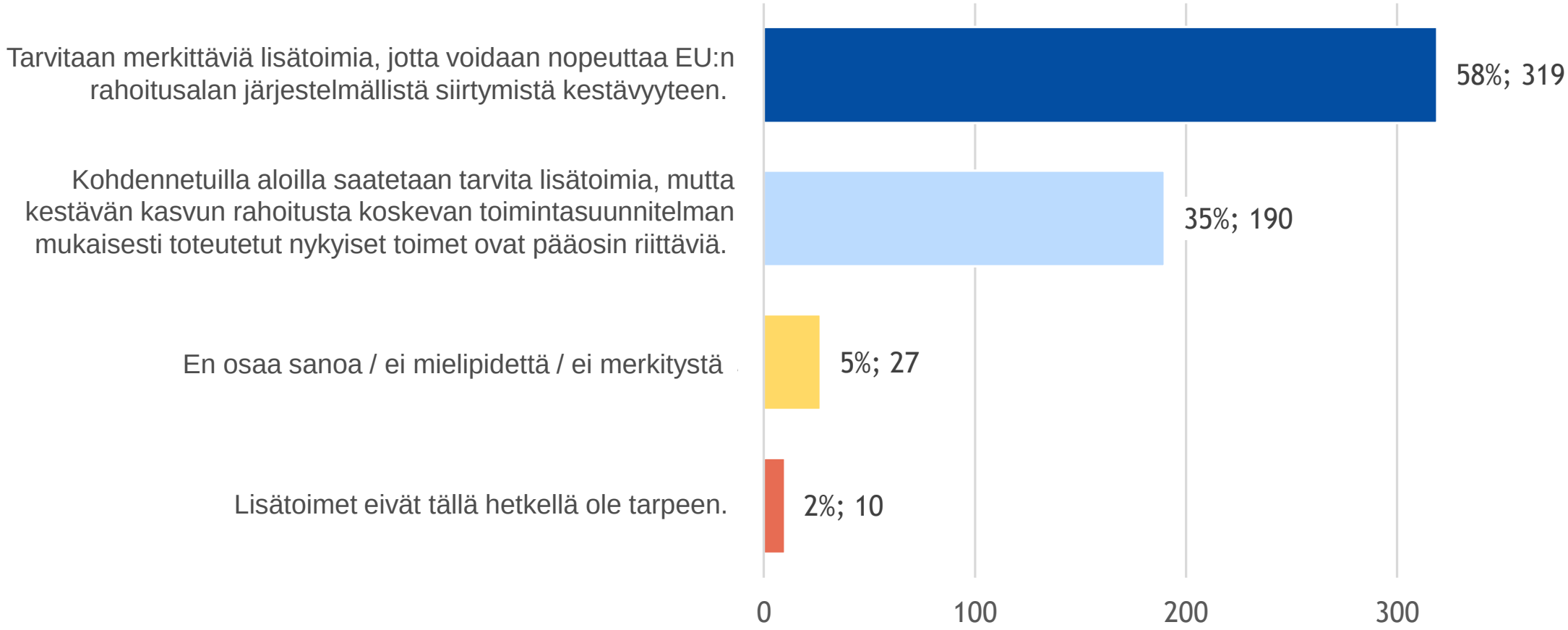

Euroopan komissio

Maailmanlaajuista ilmastorahoitusta koskevat näkökohdat

- Mikä oli Glasgow’n kokouksen tulos ja mitä UNFCCC:ltä voidaan odottaa?
- Pariisin sopimuksen 2 artiklan 1 kohdan c alakohta maailmanlaajuisen muutoksen edistäjänä
- EU:n kestävä rahoitus

Euroopan komissio



Jäikö COP26:sta käteen muuta kuin sanahelinää…?

Ismo ULVILA
Euroopan komissio,
aiemmin:
ilmastotoimien pääosasto

Euroopan komissio

Pariisin sopimuksen saavutukset ja rakenne

Kunnianhimoiset tavoitteet	Selvästi alle 2 ºC /1,5 ºC nettonolla mahd. pian vuosi-sadan toisella puoliskolla	ilmastokestävyys Pariisin sopimukseen mukautetut rahoitusvirrat
Yleismaailmalliset kansallisesti määritellyt panokset	193 sopimuspuolen kansallisesti määritellyt panokset	Pitkän aikavälin strategiat
Dynaaminen viisivuotinen tavoitejakso	vuoden 2018 vuoropuhelu / COP26:n mukainen määräaika	2023+ maailmanlaajuinen tilannekatsaus
Vakaa avoimuus- ja vastuuvelvollisuusjärjestelmä	Raportit joka toinen vuosi tekninen tarkastelu vertais-arviointi komitea: täytäntöön-pano ja noudattaminen Sovelletaan kaikkiin sopimuspuoliin	
Kattavuus ja toimintasuunnitelma	HILLITSEMISTOIMET MARKKINAT RAHOITUS VALMIUKSIEN KEHITTÄMINEN MAANKÄYTTÖ SOPEUTUMINEN MENETYKSIIN JA VAHINKOIHIN VASTATOIMET TEKNOLOGIA TIEDE EDISTÄMINEN JA NOUDATTAMINEN	

..mutta

Maailmanlaajuinen ilmastorahoitus kokonaiskuvassa: suuremmat rahavirrat, mahdollisuudet ja kustannukset

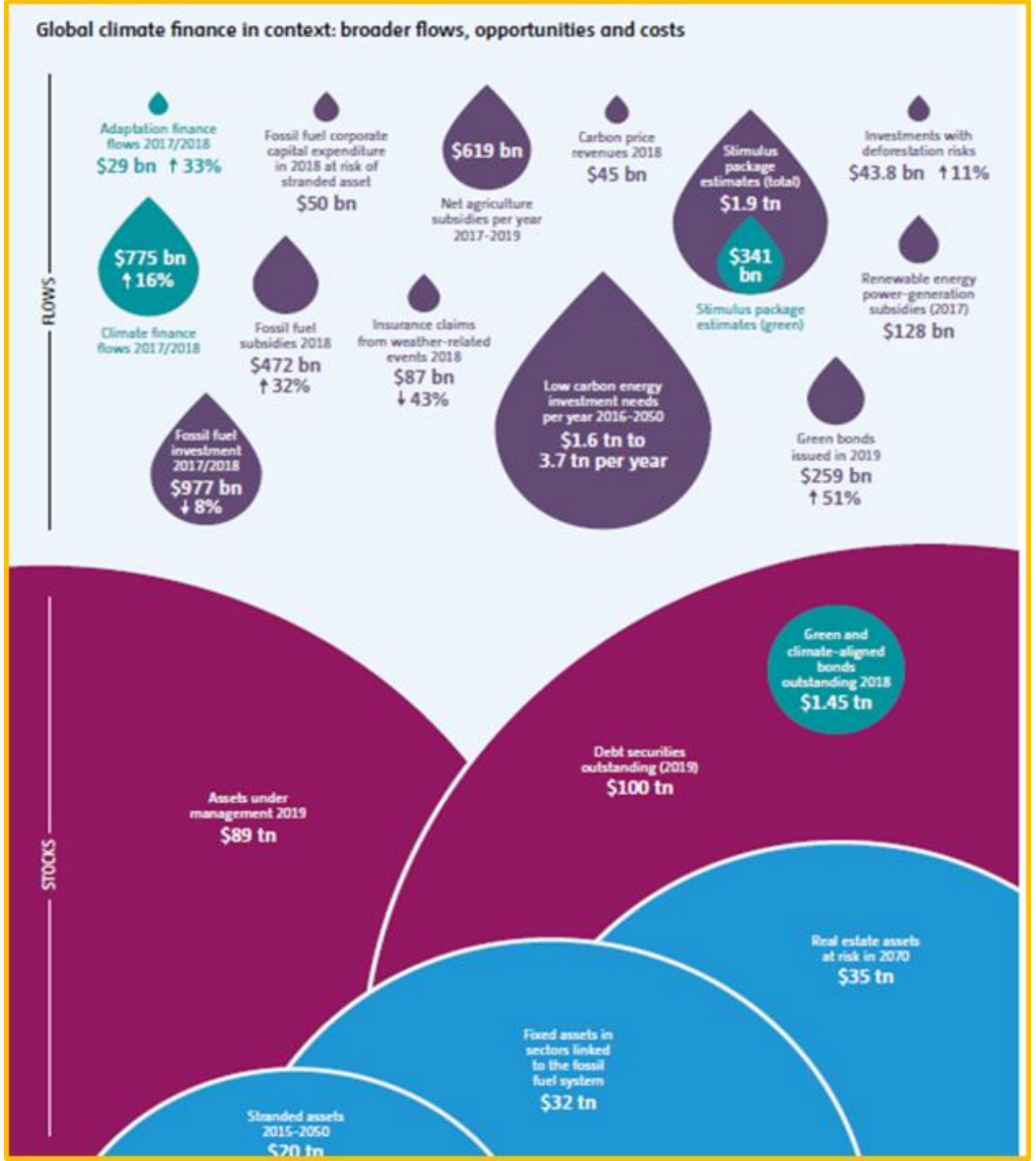

Euroopan komissio

Planeetan rajat lähestymässä

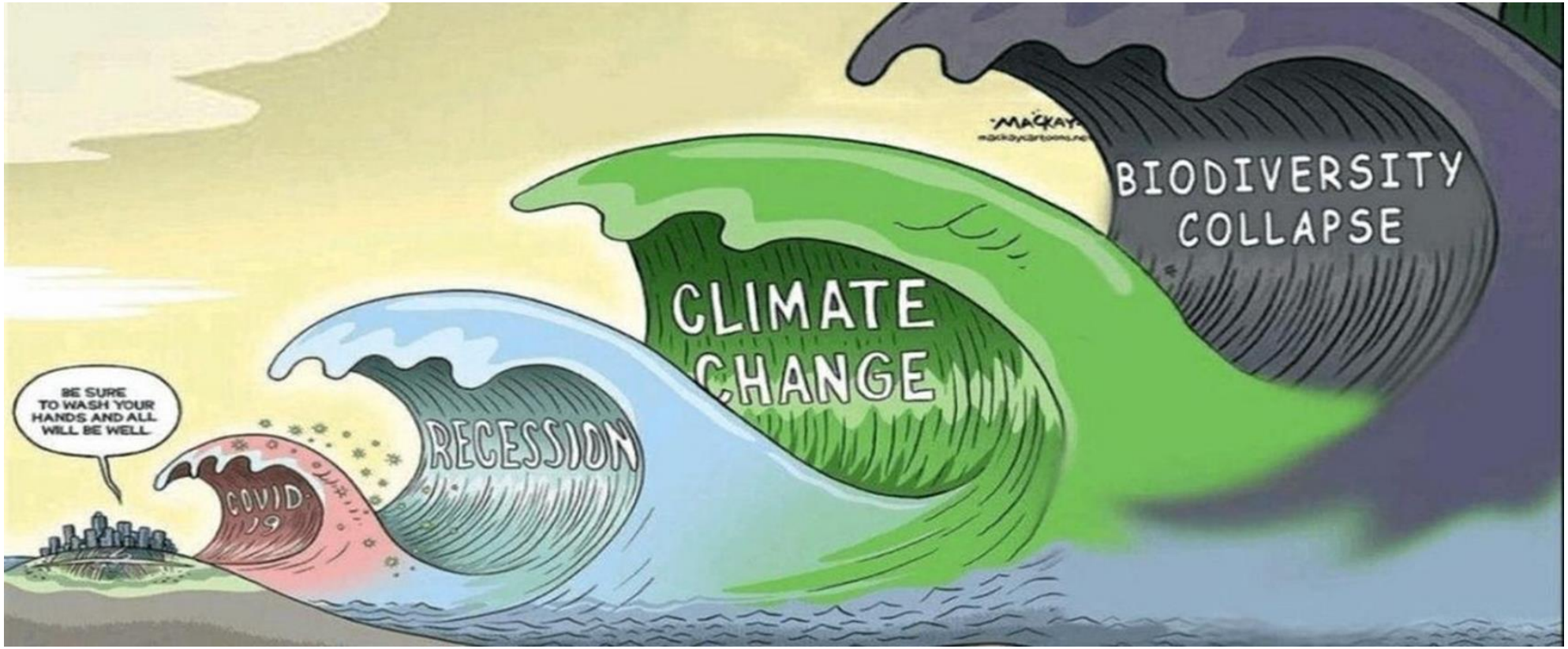

Euroopan komissio

NextGenerationEU ja vihreä siirtymä

11.1.2023 | Talouspoliittinen neuvonantaja Marjut Leskinen

European Commission

NextGenerationEU

- NextGenerationEU on laaja kokonaisuus, jonka keskeinen osa on elpymis- ja palautumistukiväline (RRF).
- EU:n elpymis- ja palautumistukivälineen tavoitteena on lieventää koronaviruspandemian taloudellisia ja sosiaalisia vaikutuksia ja tehdä EU:n talouksista kestävämpiä, selviytymiskykyisempiä ja valmiimpia vihreän siirtymän ja digitaalisen muutoksen haasteisiin.
- €385.8 mrd lainoina ja €338 mrd avustuksina jäsenvaltioille.
- REPowerEU –muutokset

Euroopan komissio

NextGenerationEU ja vihreä siirtymä

- Elpymis- ja palautumisvälineen kuusi pilaria:
  1) vihreä siirtymä, 2) digitaalinen muutos, 3) älykäs, kestävä ja osallistava kasvu, 4) sosiaalinen ja alueellinen yhteenkuuluvuus, 5) terveys ja taloudellinen, sosiaalinen ja institutionaalinen palautumiskyky, 6) seuraavalle sukupolvelle, lapsille ja nuorille, suunnatut toimintapolitiikat, kuten koulutus ja osaaminen.
- Kansallisten suunnitelmien tulee edistää näitä politiikka-alueita.

Euroopan komissio

NextGenerationEU ja vihreä siirtymä

- Ilmastotoimien osuus kansallisissa ohjelmissa oltava vähintään 37% (EU27: 44%, Suomi: 50%)
- Tuettavat toimet eivät saa aiheuttaa merkittävää haittaa ympäristötavoitteille (”Do no significant harm”)
- Reformeja jäsenmaissa liittyen esim. uusiutuvan energian käyttöön, luvitukseen sekä vesi- ja jätehuoltoon
- Merkittävimmät investointikohteet:
  - EU27: 1) kestävä liikenne, 2) energiatehokkuus, 3) uusiutuva energia
  - Suomi: 1) uusiutuva energia, 2) vihreän siirtymän TKI, 3) energiatehokkuus, 4) kiertotalous

Euroopan komissio

Lisätietoa

https://commission.europa.eu/business-economy-euro/economic-recovery/recovery-and-resilience-facility_fi

https://commission.europa.eu/business-economy-euro/economic-recovery/recovery-and-resilience-facility_fi#tulostaulu

Euroopan komissio

Kiitos mielenkiinnostanne!

Euroopan komission Suomen-edustusto