Liikenne- ja viestintävaliokunta 6.9.2023

Merja Ylä-Anttila, toimitusjohtaja, Yle

Ajankohtaista: Suomalaisten tuki Ylelle on kansainvälistä huippua

Ylen uutisia pitää **hyvin tai melko luotettavana 87 %** suomalaisista (vrt. hyvin epäluotettavana pitävien osuus 3 %).

Julkisesti rahoitettua uutispalvelua **yhteiskunnalle erittäin tai melko tärkeänä pitää 79 %**. Osuus on tutkituista maista korkein.

(*Lähde: Oxfordin yliopiston Reuters-instituutin Digital News Report 2023, Suomen maaraportti.)*

Yle Areena on Suomen arvostetuin mediabrändi ja kolmanneksi arvostetuin brändi. (*Lähde: Taloustutkimus 2023.)*

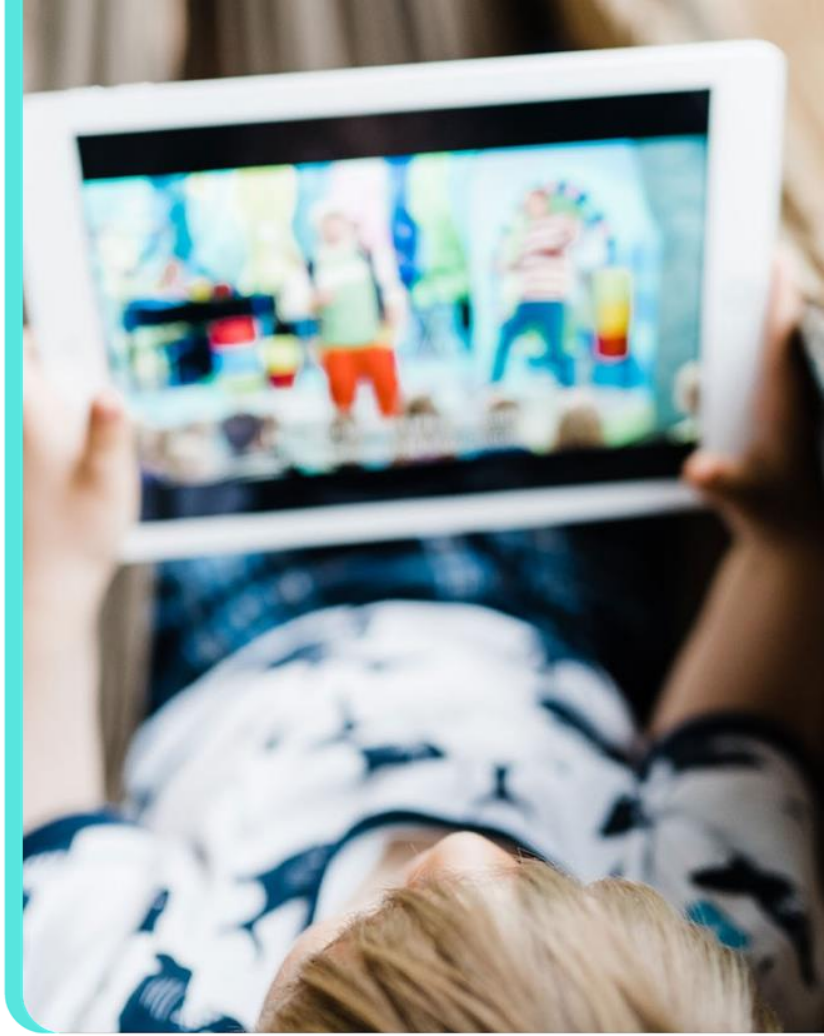

Helsingin yliopiston emeritusprofessori Hannu Niemisen lausunto:

- *Yle huolehtinut yleisradiolain 7§:ssä säädetyistä tehtävistä onnistuneesti.*
- *“Ehdotan, että hallintoneuvosto tarkastelee jatkossa säännöllisesti, miten Yle voi edelleen tehostaa toimintaansa vaikeasti tavoitettavien ryhmien saavuttamiseksi.” “Tällä on varsinkin kriisiaikoina tärkeä merkitys kansallisen yhteenkuuluvuuden ja sosiaalisten yhteyksien luomisen kannalta.”*

➔ Mediankäytön muuttuessa henkilökohtaiseen asiakaskokemukseen perustuvat digitaaliset palvelut ovat Ylelle keskeinen keino vastata tähän tarpeeseen.

yle



Globaalit alustajätit muokkaavat markkinaa. Kotimainen media ei pärjää ilman yhteistyötä.

Jaetut urheilun esitysoikeudet varmistavat tarjonnan saatavuuden Suomessa.

Yle tukee luovan alan elinvoimaa ostamalla oikeuksia ja palveluita vuosittain yli 100 miljoonalla eurolla.

Ylen digikehitys kaupallisen uutismedian avuksi. Mm. vaalikone ja vaalitulospalvelu jaettu 10:n muun median käyttöön.

Yle mukana kehittämässä eurooppalaista kielimallia tekoälyinnovaatioiden tueksi.

yle

Parlamentaarinen työskentelytapa hallitusohjelmassa

- Hallitusohjelmakirjaus: “Ylen tehtävistä, rahoituksesta ja yhtiön valvonnan riippumattomuuden kehittämisestä linjataan parlamentaarisesti.”

- Vakiintunut parlamentaarinen työskentelytapa paitsi ylläpitää Ylen roolia koko kansan yhteisenä mediana myös turvaa Ylen riippumattomuutta, joka on vapaassa länsimaisessa demokratiassa edellytys median toiminnalle.



Kaikille yhteinen, jokaiselle oma
Gemensamt för alla, unikt för mig