EU:n Vihreän kehityksen teollisuussuunnitelma

Talousvaliokunta 6.9.2023

Johtava asiantuntija **Teppo Säkkinen**

KESKUS-
KAUPPAKAMARI

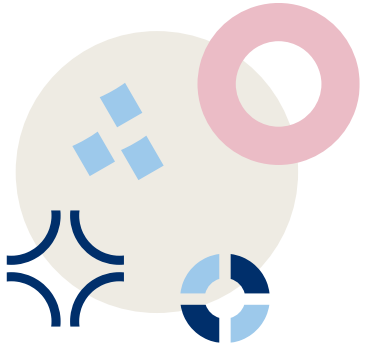

Vihreän kehityksen teollisuussuunnitelma – 4 pilaria

1. **Ennakoitava ja yksinkertaistettu sääntely-ympäristö**
2. **Rahoituksen saannin nopeuttaminen**
3. **Osaamisen lisääminen**
4. **Avoin kauppa häiriösietokykyisten toimitusketjujen luomiseksi**

Komissio antoi tiedonannon 1.2.2023 vastauksena Yhdysvaltojen IRA-paketille

Teollisuussuunnitelman toimeenpano käynnistynyt

- Keväällä 2023: Net Zero Industry Act, Critical Raw Materials Act, uudet valtiontukisäännöt ja ryhmäpoikkeusasetus, sähkömarkkinamalli
- Kesä: Strategisten teknologioiden alusta STEP (suvereniteettirahaston häntä)
- Syksy: 800 miljoonan euron vetyhuutokauppa Innovaatiorahastosta
- EU:n ja Yhdysvaltojen neuvottelut kauppa- ja teknologianeuvostossa, Task Force IRA-pakettiin liittyen

Yhdysvaltain IRA-paketti – 1 vuosi takana

- Bidenin hallinnon mukaan käynnistänyt investointeja 270 miljardin dollarin edestä
- 91 uutta akkuarvoketjun ja 65 sähköautojen tuotantolaitosta, 84 tuuli- ja aurinkoenergiainvestointia
- *(Lähde: Rocky Mountain Institute 2023)*

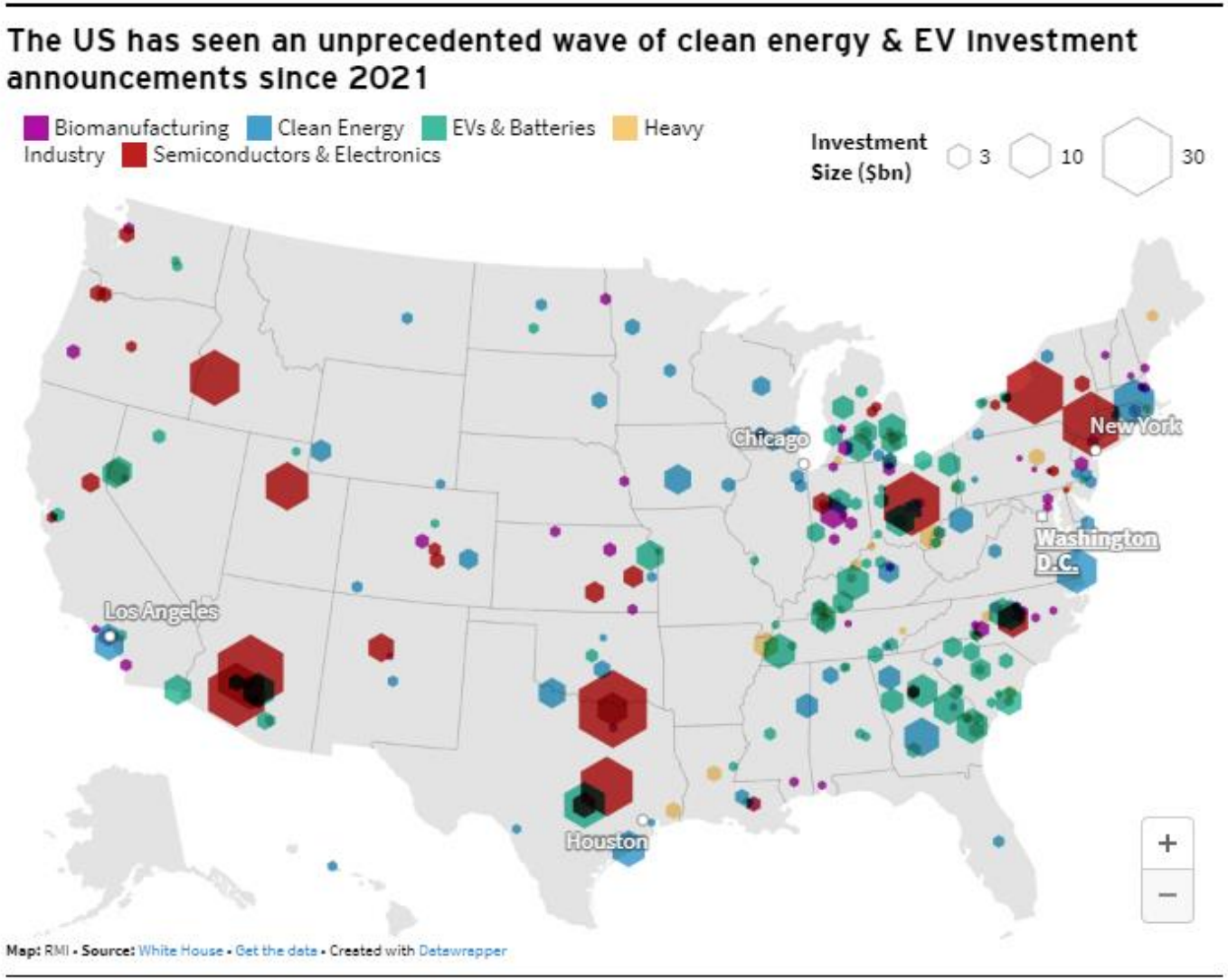

State aid under the "Temporary Crisis Framework"

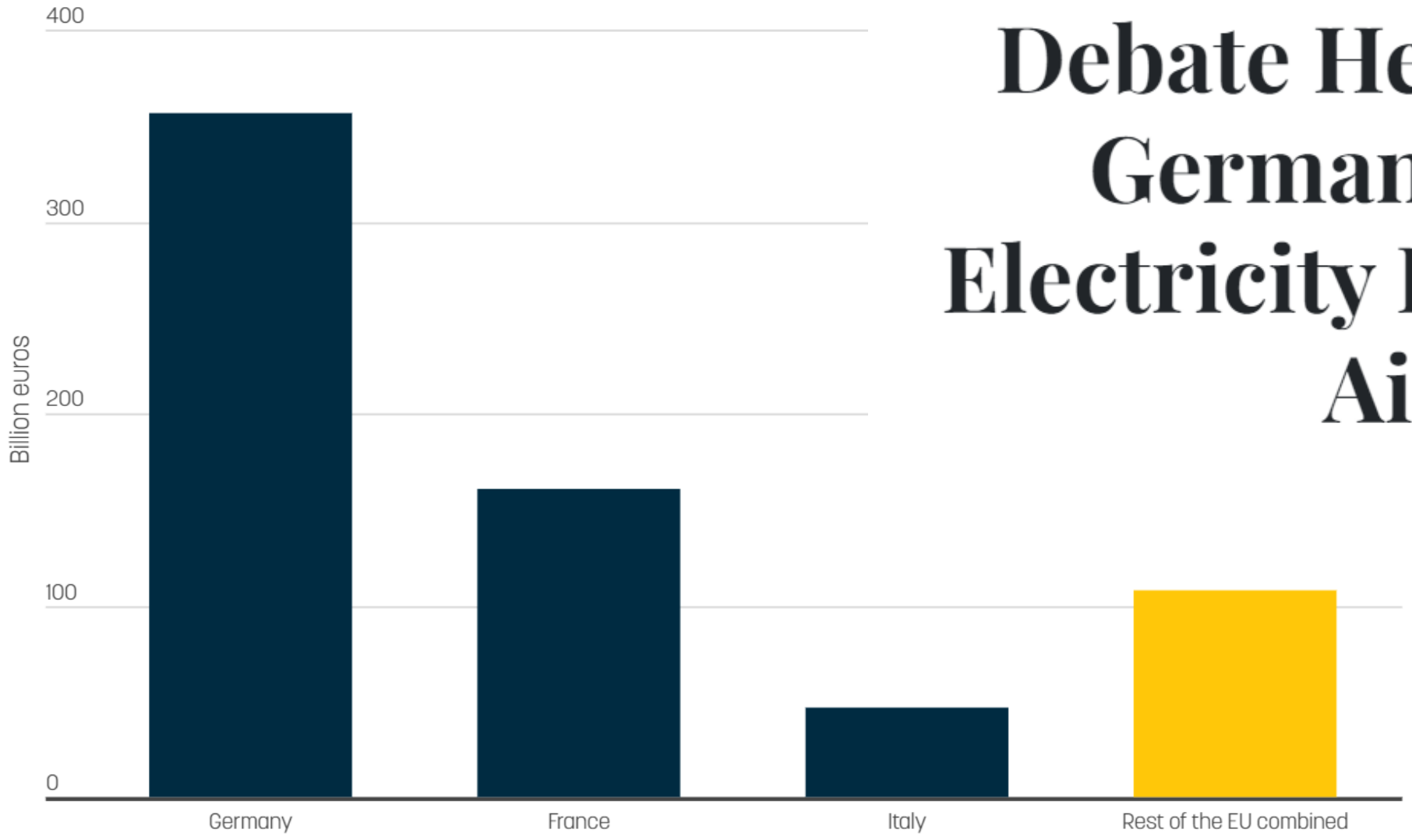

Notes: State aid approved under the Temporary Crisis Framework and related Treaty measures.
Source: Letter of EVP Vestager to EU finance ministers on 13 January, 2023.

Debate Heats Up in Germany Over Electricity Price State Aid

28.8.2023

EU:n Vihreän kehityksen teollisuussuunnitelma – **Keskuskauppakamarin viestit**

1. **Yritysten ja teollisuuden merkityksen** tunnistaminen EU:n vihreässä siirtymässä tervetullutta!
2. **Kiitämme:** Luvituksen sujuvuus, osaavan työvoiman merkitys, vapaakauppasopimusten ja ulkomaankaupan korostaminen, ketterämmät tavat käyttää EU-varoja
3. **Moitimme:** Valtiontukikilpailun avaaminen, teknologioiden valinta vs. teknologianeutraalius

KESKUS-
KAUPPAKAMARI

kauppakamari.fi

#Keskuskauppakamari

@K3FIN