Metsäteollisuus kannattaa viherväitteiden ja -merkkien harmonisointia tietyin täsmennyksin

1. Globaalien PEFC- ja FSC-sertifikaattien asema on varmistettava
2. Luottamuksellinen data tulee suojata ja väitteiden perustelemisen taakan on oltava kohtuullinen
3. Säännöt eri tuoteryhmien ympäristöväitteiden vertailemiseksi on selkeytettävä ja metodikehitystä jatkettava
4. Myös pakkaus- ja pakkausjäteasetus on huomioitava

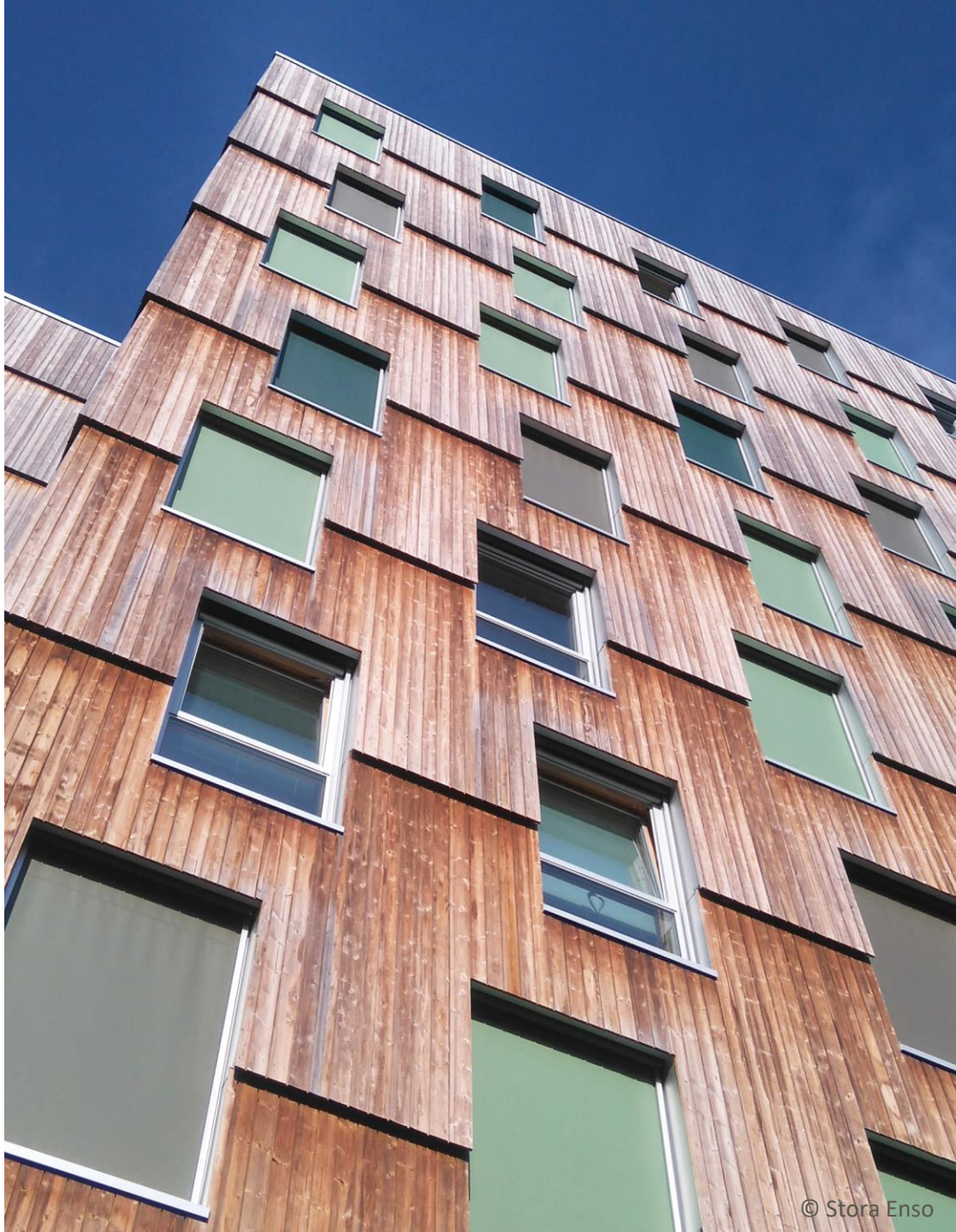

© Stora Enso