Valmistuneet puhdistuskohteet 2016-2022,
kaikki valtion jätehuoltotöitä

KUNTA	KOHDE	VALMISTUNUT
Tampere	Haulitorni	2016
Kontiolahti	Onttolan vanha ampumarata	2017
Kitee	Kesälahden vanha ampumarata	2017
Hyvinkää	Vanha nahkakaatopaikka	2018
Outokumpu	Keskustaajaman pilaantuneisuus	2019
Rääkkylä	Vanha turkistarha	2019
Mäntä-Vilppula	Vanhan muuntamon alue	2020
Parikkala	Vanha kaatopaikka	2020
Mikkeli	Koiralahden vanha jätealue	2020
Ilmajoki	Entisen Kestopuun jätekapseli	2020
Rovaniemi	Vanha ampumarata	2020
Tervo	Vanha ampumarata	2020
Kuortane	Länsirannan vanha saha	2021
Lappeenranta	Muukon alueen pilaantuminen	2021
Mikkeli	Uusi-Yrjölän kiint. Pilaantuminen	2021
Ilmajoki	Kestopuun kapselin ympäristö	2021
Kitee	Sahan lautatarha	2022
Ylöjärvi	Nikro, vaihe 1	2022
Nivala	Vanha ampumarata	2022
Lumijoki	Vanha ampumarata	2022
Kurikka	Rajalan saha	2022

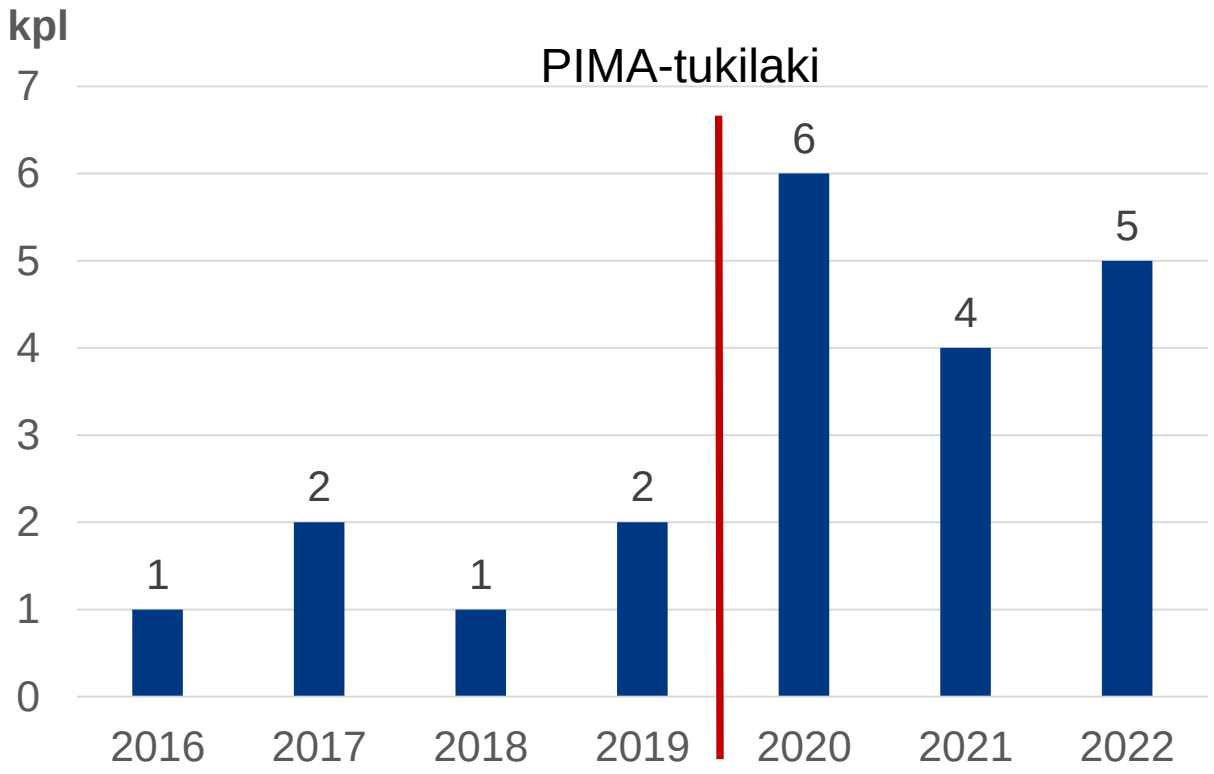

Puhdistuslistalla vuodelle 2024 5–6 kohdetta ja siitä eteenpäin listalla on tällä hetkellä 11 kohdetta, jotka täyttävät Pima-tukilain edellyttämät vaatimukset. Kohdelistaus kasvaa tehtyjen selvitysten myötä. Avustuksia myönnetty selvityksiin ja kunnostuksiin Pima-tukilain voimassaollessa 63 hankkeelle yhteensä 1,7 milj. euroa.

Elinkeino-, liikenne- ja ympäristökeskus

Valtion jätehuoltotyöt 2016 - 2022

Kunta	Kohde		Aloitus	Lopetus	kok.kust	Valtio		Kunta		EU		Muut	
					1 000 €	1 000 €	%	1 000 €	%	1 000 €	%	1 000 €	%
Uudenmaan ELY-keskus													
Hyvinkää	Hunsalankatu	nahkateollisuus	2018	2018	21	8,4	40 %	12,6	60 %	0	0 %	0	0 %
Pirkanmaan ELY-keskus													
Tampere	Haulitorni	haulitorni	2016	2016	320	67	21 %	253	79 %	0	0 %	0	0 %
Ylöjärvi	Nikro (demo) in-situ pohjaveden puhdistaminen	metalliteollisuus	2019	2022	492	109	22 %	383	78 %				
Mänttä-Vilppula	Vanha muuntamoalue	muu	2020	2020	18	1	40 %	1	60 %				
Kaakkois-Suomen ELY-keskus													
Parikkala	Vanha kaatopaikka	jätteen käsittely	2020	2020	124	49	40 %	75	60 %		0 %		
Lappeenranta	Demo/Muukko	muu Konepaja	2018	2021	813	488	60 %	325	40 %				
Etelä-Savon ELY-keskus													
Mikkeli	Koiralahden jätealue	jätteen käsittely	2020	2020	328	131	40 %	99	30 %			98	30 %
Mikkeli	Uusi-Yrjölän kiinteistön puhdistus, Postintie 7	muu Varikko	2021	2021	70	28	40 %	42	60 %				
Pohjois-Karjalan ELY-keskus													
Kontiolahti	Onttolan ampumarata	ampumarata	2016	2017	1 300	429	33 %	871,0	67 %	0	0 %	0,0	0 %
Kitee	Kesälahden vanha ampumarata	ampumarata	2017	2017	20	9	45 %	11,0	55 %	0	0 %	0,0	0 %
Outokumpu	Infran uusiminen	muu toiminta	2019	2019	1 400	560	40 %	840,0	60 %				
Rääkkylä	Turkistarha	turkistarha	2019	2019	507	241	48 %		0 %			266,0	52 %
Kitee	Kiteen meijerinsahan lautatarha-alueen puhdistus	saha	2021	2022	298	119	0,4	179	0,6				
Etelä-Pohjanmaan ELY-keskus													
Ilmajoki	Entisen Kestopuun jätekapseli	jätteen käsittely	2020	2020	109	44	40 %	65	60 %				
Ilmajoki	Kestopuun kapselin alueen puhdistus	kyllästämö	2021	2021	44	18	41 %	26	59 %				
Kuortane	Länsirannan saha-alueen puhdistus	saha	2021	2021	150	60	40 %	90	60 %				
Kurikka	Rajalan vanhan saha-alueen puhdistus	saha	2022	2022	160	64	40 %	96	60 %				
Pohjois-Pohjanmaan ELY-keskus													
Nivala	Vanha ampumaradan pil.maaperän puhdistus	ampumarata	2022	2022	45	18	40 %	27	60 %				
Lumijoki	Vanha ampumaradan pil.maaperän puhdistus	ampumarata	2022	2022	107	43	40 %	64	60 %				
Lapin ELY-keskus													
Rovaniemi	ampumarata	ampumarata	2020	2020	44	17	39 %	14	32 %			13	30 %
Tervo	ampumarata	ampumarata	2020	2020	15	6	40 %	9	60 %				
Yhteensä			**21**	**21**	**6 385**	**2 509**	**39 %**	**3 482**	**55 %**	**0**		**377**	

KAJAK-hankkeen taustaa ja nykytilanne

KAJAK-hankkeessa selvitetään suljettujen ja hylättyjen kaivannaisjätealueiden riskejä. Tavoitteena on saada vanhojen kaivannaisjätealueiden ympäristö- ja terveysriskit kestävällä tavalla hallintaan. Hankkeelle on myönnetty rahoitusta vuosille 2020-2023 1,4 milj. euroa.

- **Myönnetty rahoitus on mahdollistanut 1 kunnostuskohteen (avustus), 4 selvityskohteen ja 7 seurantakohteen toteuttamisen (osa kohteista jatkuu seurannan/selvityksen osalta aina vuoteen 2025 saakka)**
- Ilman jatkorahoitusta KAJAK-hankkeessa ei ole mahdollista selvittää/kunnostaa kaikkia hankkeessa olevia 19 kohdetta.

Tarjouspyyntö	Kohde	Tarjoushinta (€)	
1/9	Särkiniemi, Leppävirta	84 185,00 €	
2/9	Outokummun keskustaajama	148 081,00 €	Valmis
3/9	Orijärvi, Salo	280 886,00 €	
4/9	Mätäsvaara, Lieksa	37 489,00 €	Valmis
5/9	Kornäs, Korsnäs	68 281,00 €	
6/9	Lakiala, Ylöjärvi	234 277,90 €	
7/9	Metsämonttu, Salo	68 002,50 €	
8/9	Raajärvi, Kemijärvi	162 840,00 €	
1/9	Aijala, Salo	110 509,00 €	
2/9	Kärväsvaara, Kemijärvi	119 993,00 €	
4/9	Kehittämishanke (massat)	28 600,00 €	
5/9	Kehittämishanke (Drone)	50 000,00 €	
8/9	Kehittämishanke (rahoitus)	14 550,00 €	Valmis

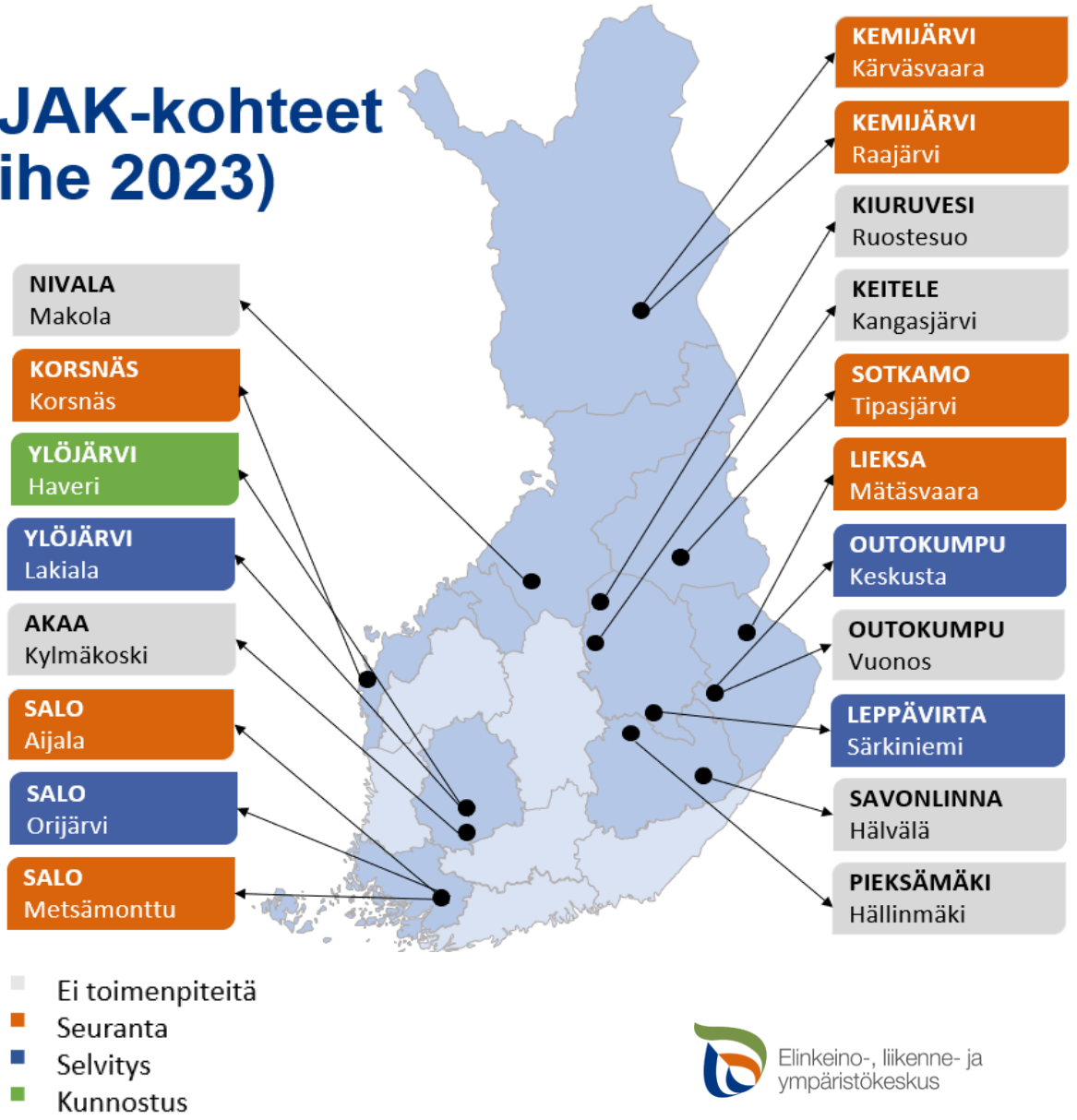

Itä-Suomi-raha*

- PIRELY:lle osoitetulla rahalla (350 000 €) toteutetaan syksyn 2023 aikana kaksi pilaantuneen alueen kunnostusta, joissa on todettu akuutti ympäristö/terveysriski:
  - Lieksa, Koskijaakonkatu 68
  - Joensuu, Kaltimontupa

- Itä-Suomen alueella on alkamassa valtion jätehuoltotöitä, joihin on tarkoitus osoittaa Itä-Suomi-rahaa:
  - mittava kunnostuskohde Onkilammen vanha haulikkorata-alue (mm. joutsenkuolemia alueella olevien haulien johdosta) Suonenjoen kaupungissa
  - Kotalahden vanhan ampumaradan kunnostus Leppävirralla

Edellä mainituissa kohteissa on todettu riskiperusteinen kunnostustarve.

Lisäksi mahdollisesti Särkiniemen KAJAK-kohteen riskinhallintatoimenpiteitä

*) Momentille 35.10.22 myönnettiin ympäristön kunnostamisen ja maaperänsuojelun kehittämiseen 2,35 milj. euroa, josta 1 milj. euroa on lisärahoitusta Itä-Suomen tukiohjelmasta.