

Janne Peljo
Johtava asiantuntija
7.11.2023

EK:n lausunto: Ilmastovuosikertomus 2023

Elinkeinoelämän keskusliitto

Voittava strategia Suomelle: Hiilijalanjälki alas, hiilikädenjälki ylös

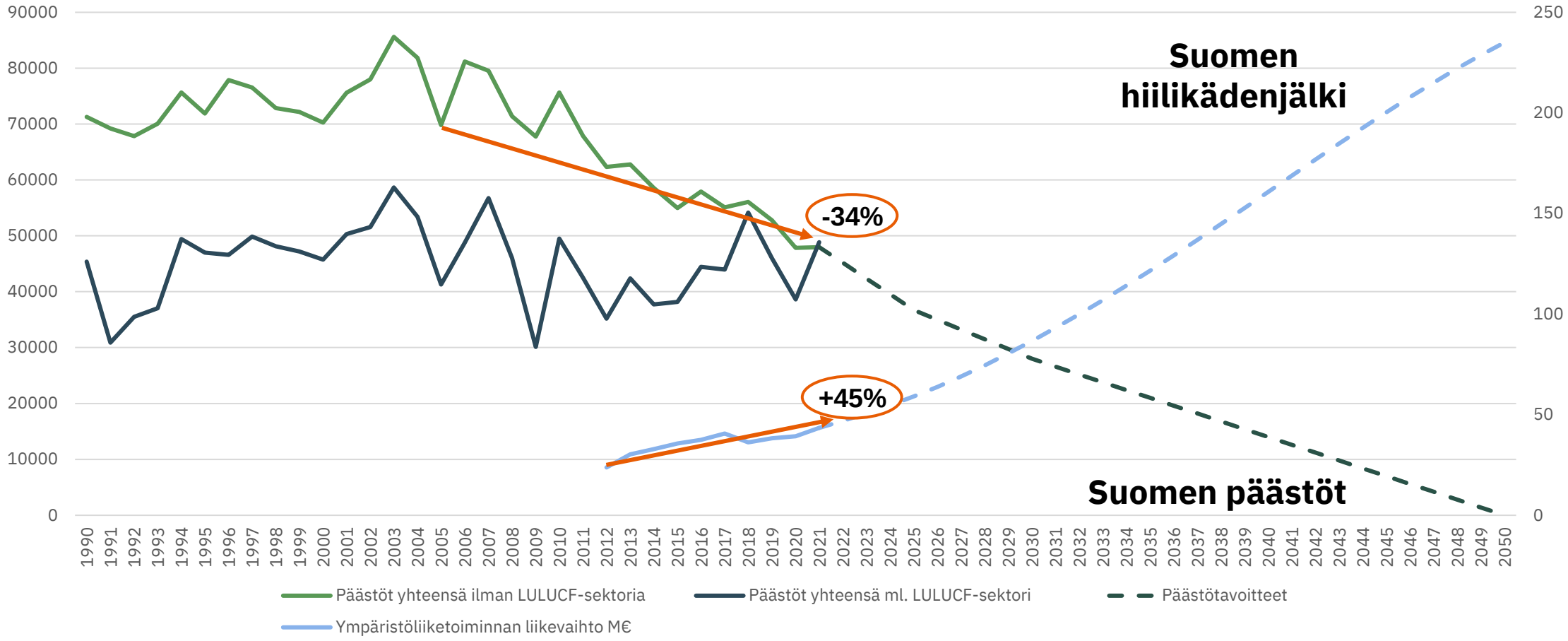

Suomella on jo nyt mittava hiilikädenjälki - tavoitteeksi tuplaaminen tulevaisuudessa

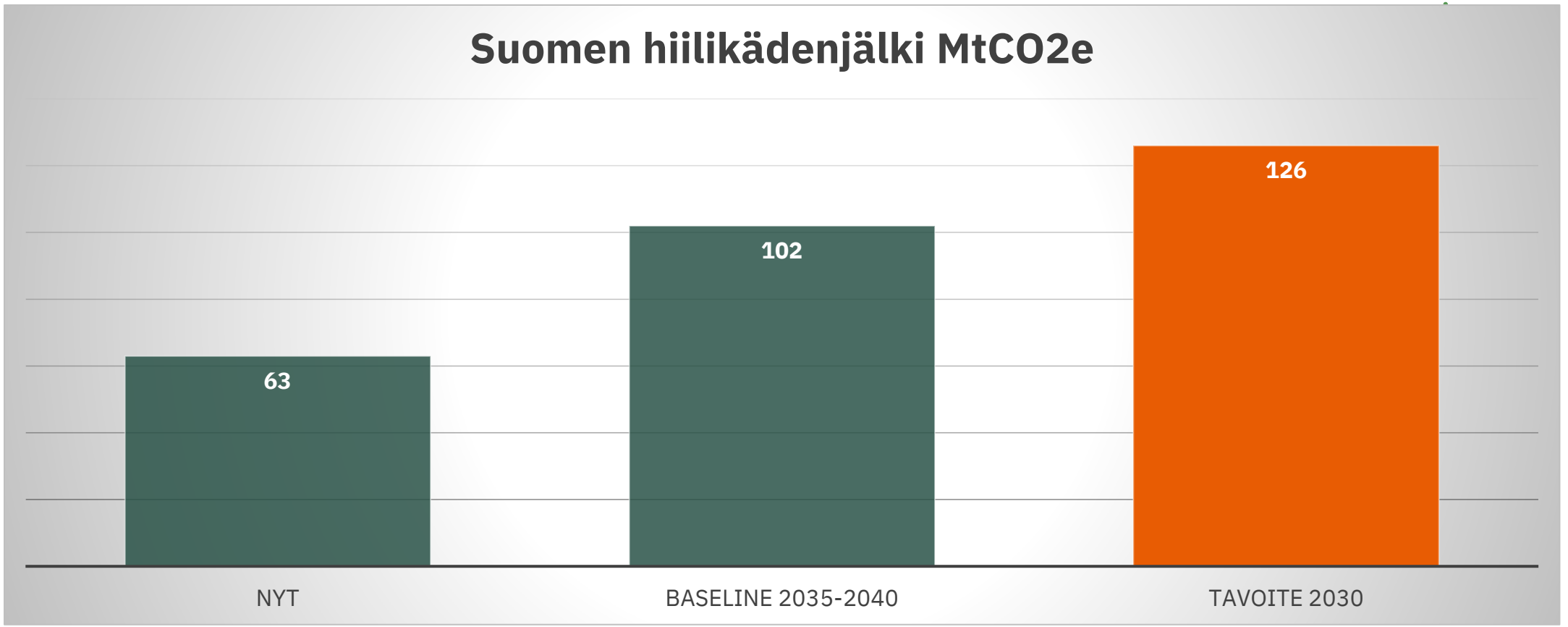

Lähde: EK:n raportti Suomen hiilikädenjäljestä (2023)

Suomen päästövähennykset ovat polulla kohti tavoitteita – katse maankäyttösektoriin ja ilmastoratkaisujen vientiin

1. Ilmastovuosikertomus antaa hyvän vuosikatsauksen Suomen ilmastopolitiikan kehitykseen kokonaisuutena, mutta jää vaikutusten arvioinniltaan vajaaksi. Tätä on syytä kehittää vastaisuudessa.
2. Suomi on uralla kohti EU:n ilmastovelvoitteita ja hiilineutraaliutta 2035 - jos nielut toteutuvat kuten suunnitelmissa.
3. Maankäyttösektorin nielun hupeneminen muodostaa haasteen Suomen ilmastopolitiikalle. Toimeen maankäyttösektorin tavoitellun nettonielutason varmistamiseksi on tartuttava viivytyksettä.
4. Investointiluvituksen sujuvoittaminen on keskeistä Suomen ilmastotavoitteiden toteutumisen edellyttämien investointien toteutumiselle.
5. Suomen hiilikädenjäljen tulee ottaa osaksi ilmastopolitiikan suunnittelua ja seurantaa, myös ilmastovuosikertomuksissa.

Elinkeinoelämän keskusliitto