

Kuntatalous ja TAE2024

Kunta- ja hyvinvointijaosto

7.11.2023

MinnaPunakallio, pääekonomisti

Sanna Lehtonen, kuntatalousasioiden johtaja

Julkisen talouden tilanne huolestuttava – kuntatalous miinuksella nollan tuntumassa

Nettoluotonanto suhteessa bruttokansantuotteeseen

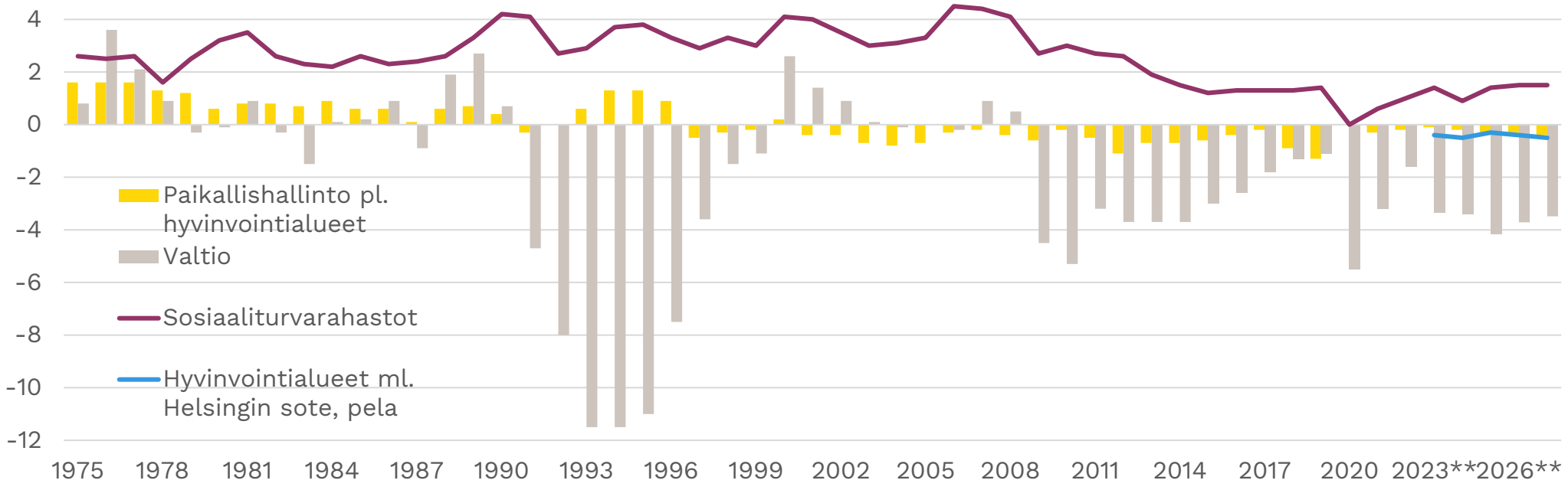

Lähteet: Tilastokeskus, valtiovarainministeriö, Taloudellinen katsaus syksy 2023

KUNTALIITTO

Kuntatalouden näkymät kuntakokoryhmittäin

Kuntatalouden tila 2023 vahva – ennuste heikentyi

Toiminnan ja investointien rahavirta €/as

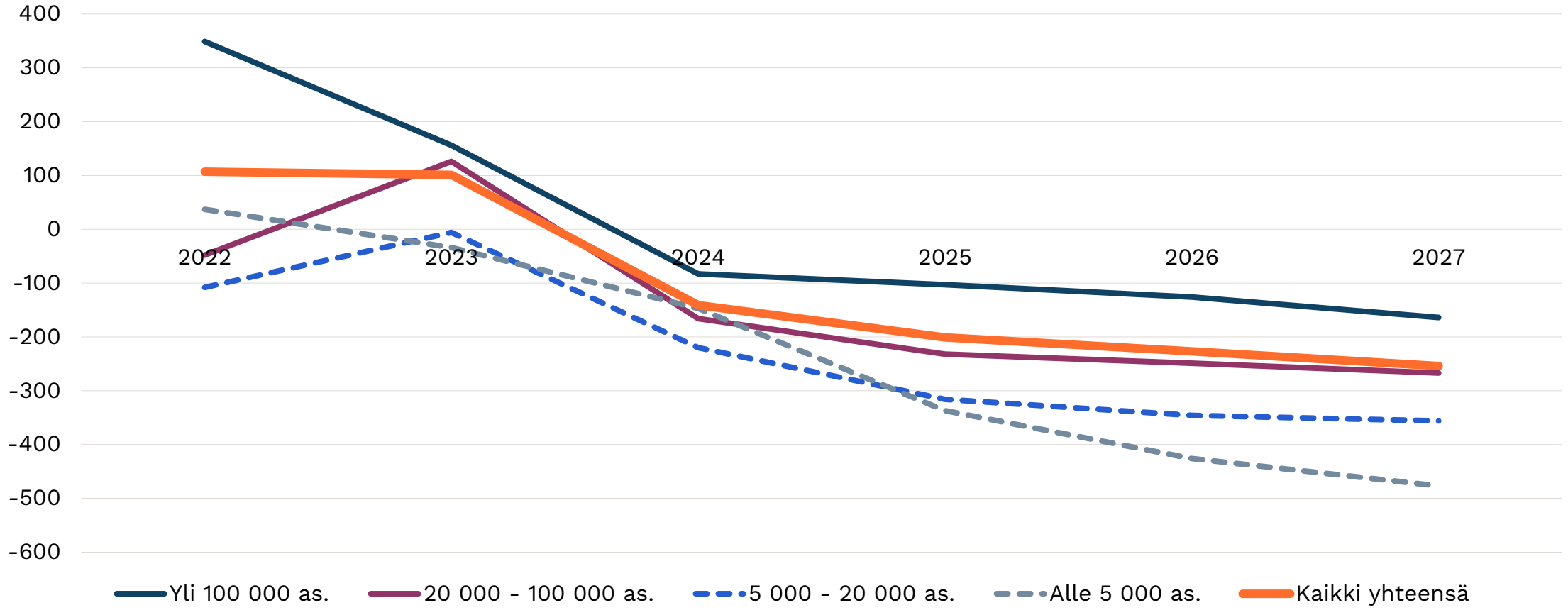

Lähde: VM Kuntatalousohjelma syksy 2023 / Kuntaliitto 13.10.2023

Toimintakate kuntakokoryhmittäin 2022-2027, €/as

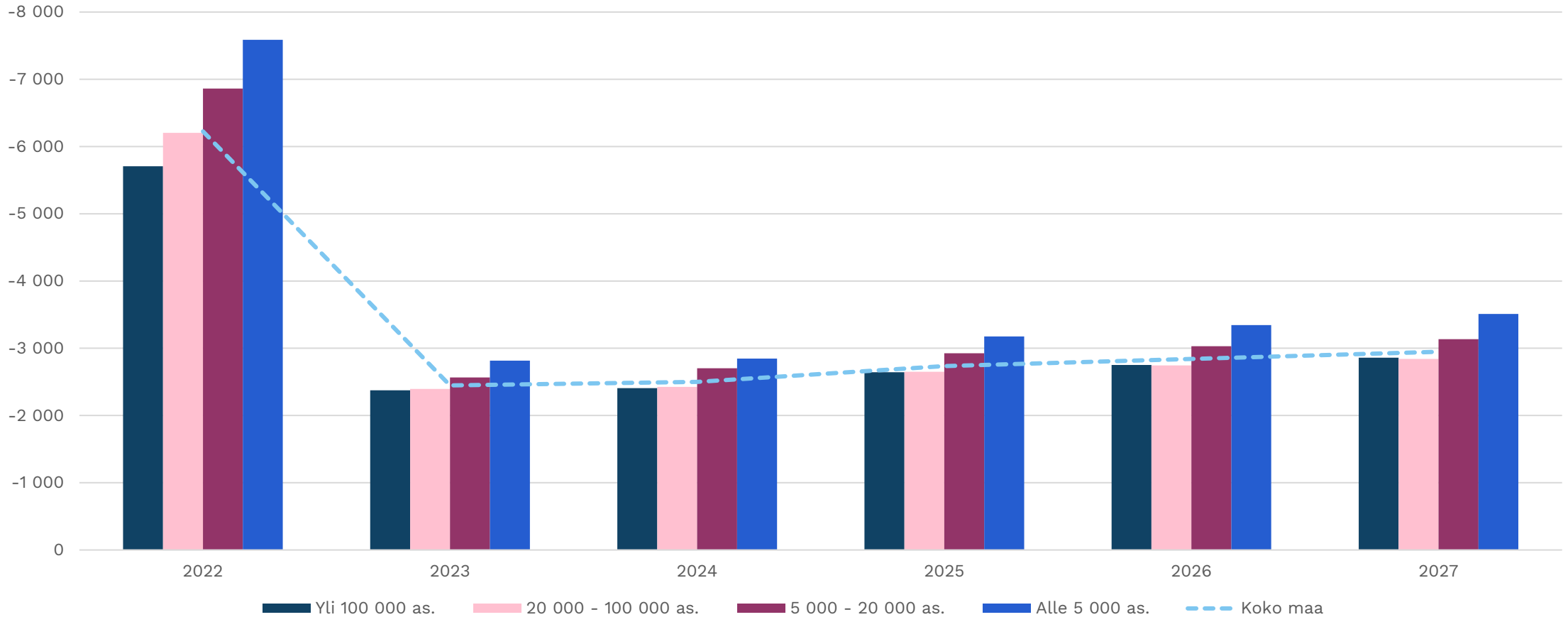

Lähde: VM Kuntatalousohjelma syksy 2023 / Kuntaliitto 13.10.2023

Verotulot kuntakokoryhmittäin 2022-2027, €/as

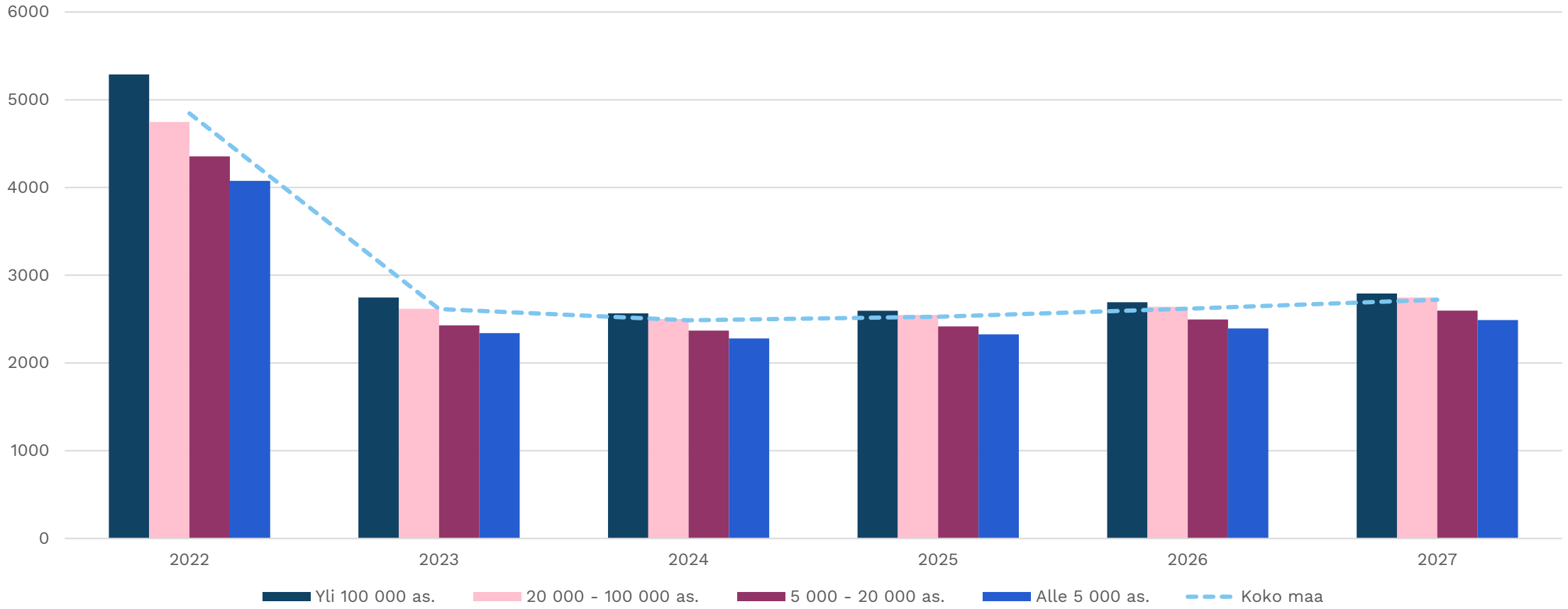

Lähde: VM Kuntatalousohjelma syksy 2023 / Kuntaliitto 13.10.2023

Valtionosuudet kuntakokoryhmittäin 2022-2027, €/as

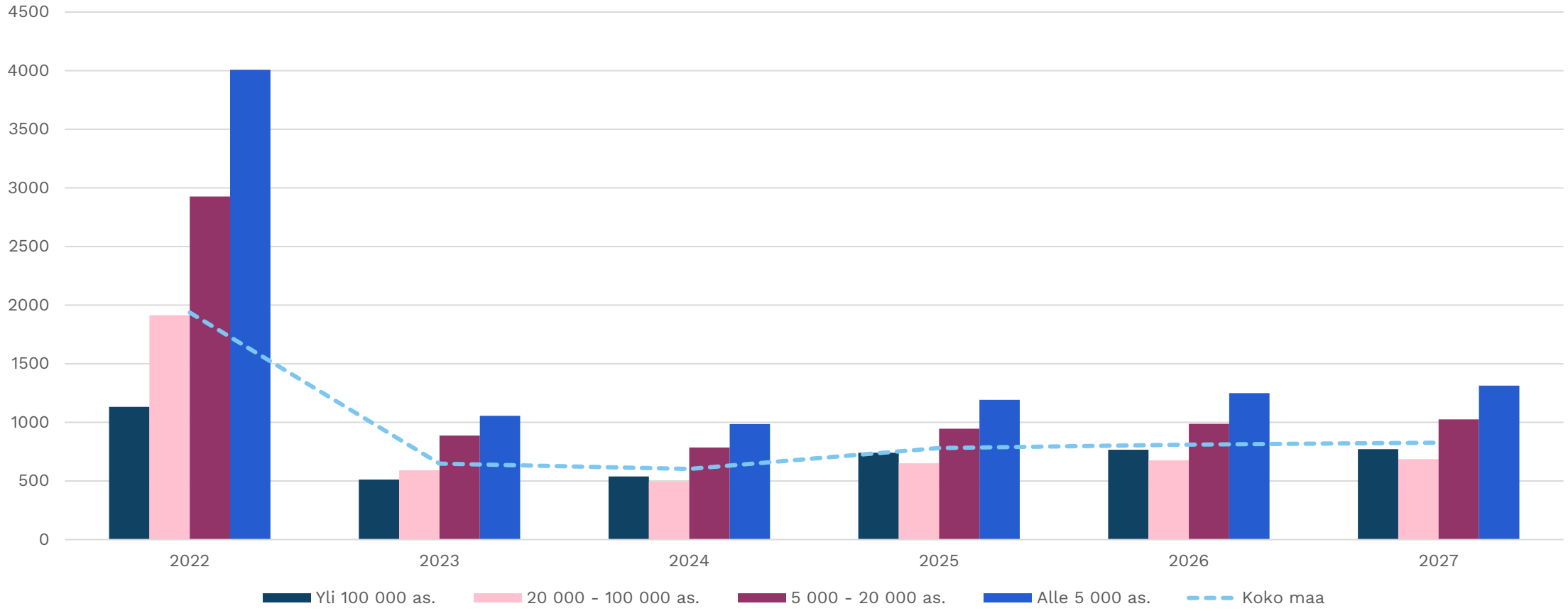

Lähde: VM Kuntatalousohjelma syksy 2023 / Kuntaliitto 13.10.2023

Vuosikate kuntakokoryhmittäin 2022-2027, €/as

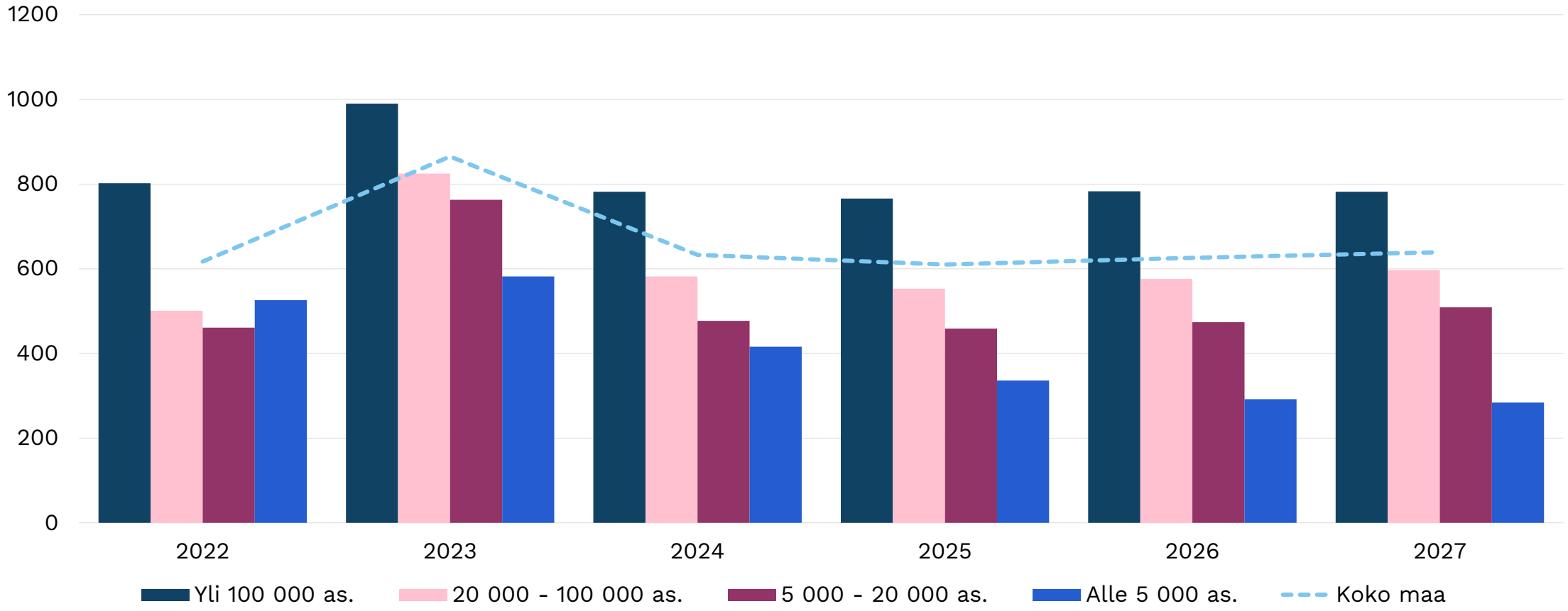

Lähde: VM Kuntatalousohjelma syksy 2023 / Kuntaliitto 13.10.2023

Nettoinvestoinnit kuntakokoryhmittäin 2022-2027, €/as

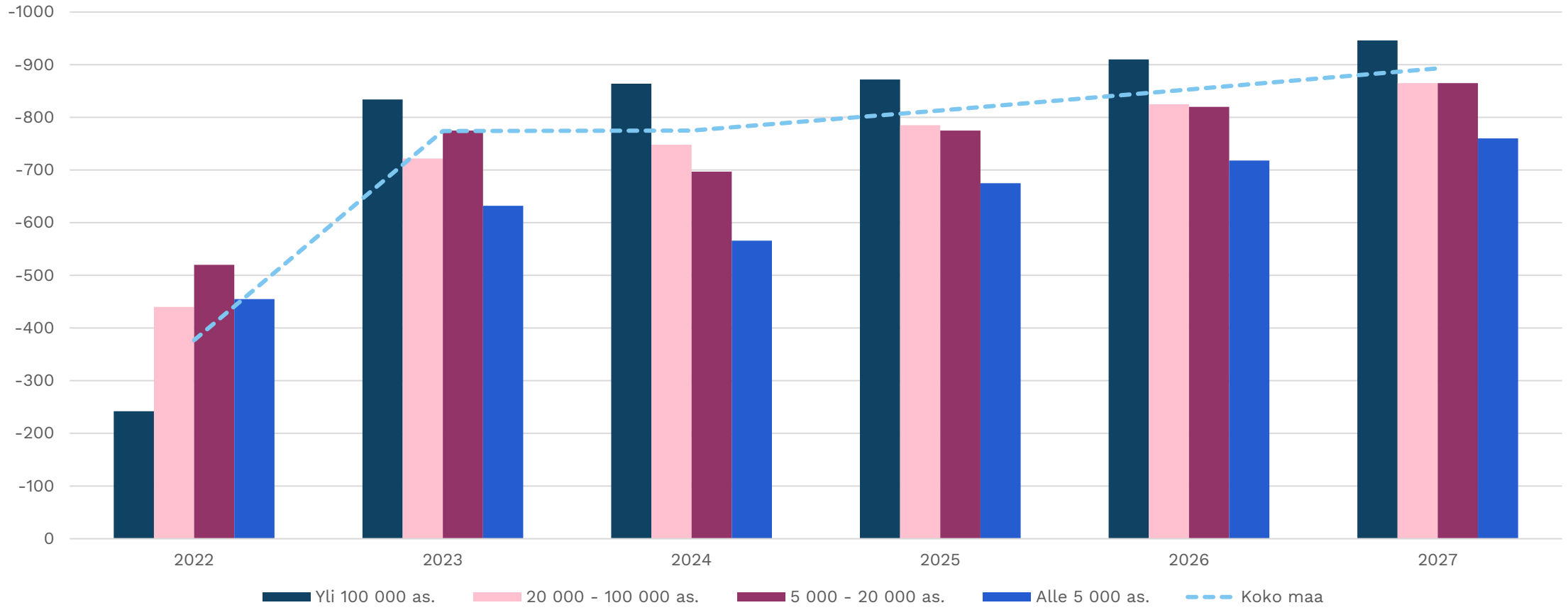

Lähde: VM Kuntatalousohjelma syksy 2023 / Kuntaliitto 13.10.2023

Hallituksen toimenpiteiden yhteisvaikutus koko maan tasolla

KUNTALIITTO

Petteri Orpon hallituksen kuntalinjausten yhteisvaikutus 2024 maltillinen, mutta se voi heikentyä työttömyyden kasvun myötä

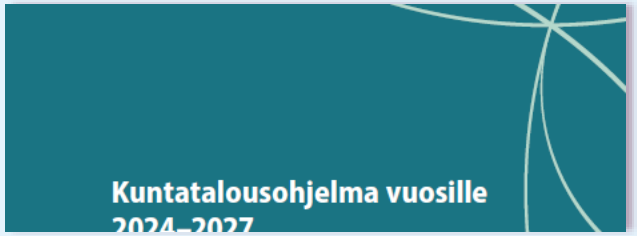

+ 101 milj. euroa vuonna 2024



2024: -0,1 mrd. euroa

2025: -0,1 mrd. euroa

2026: -0,2 mrd. euroa

2027: -0,2 mrd. euroa

Työllisyysrahasto
Sysselsättningsfonden | Employment Fund

Plus:

työttömyysvakuutus-maksun kevennys pienentää kuntien työvoimakustannuksia ja lisää verotuloja

KUNTALIITTO