

TAMPERE. FINLAND

Tilastokatsaus
Pirkanmaan kuntakokeilu

27.1.2023

TAMPEREEN KAUPUNKI

Työttömyysasteen kehitys, suurimmat kaupungit

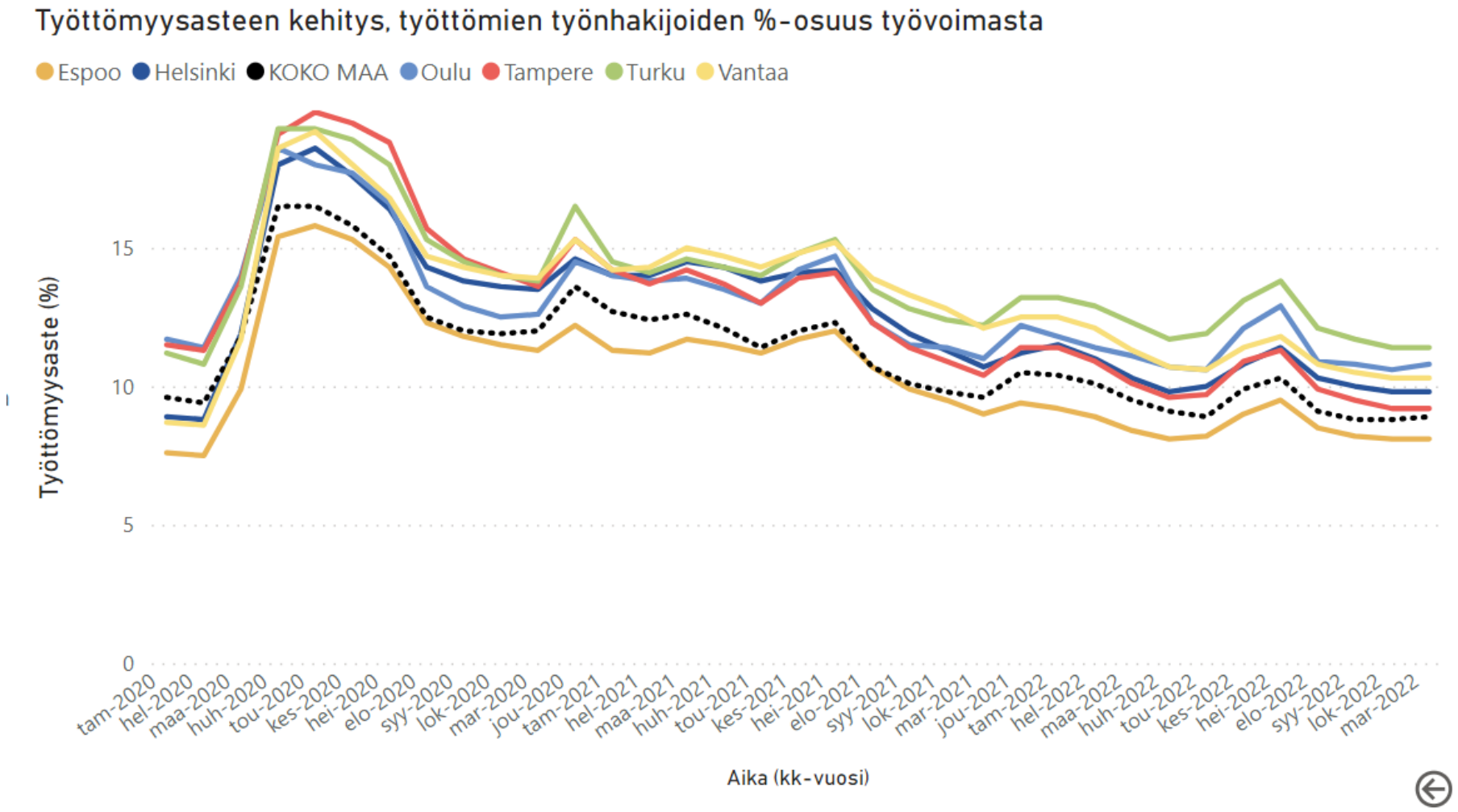

Työttömyysasteen kehitys, Tampereen kaupunkiseutu

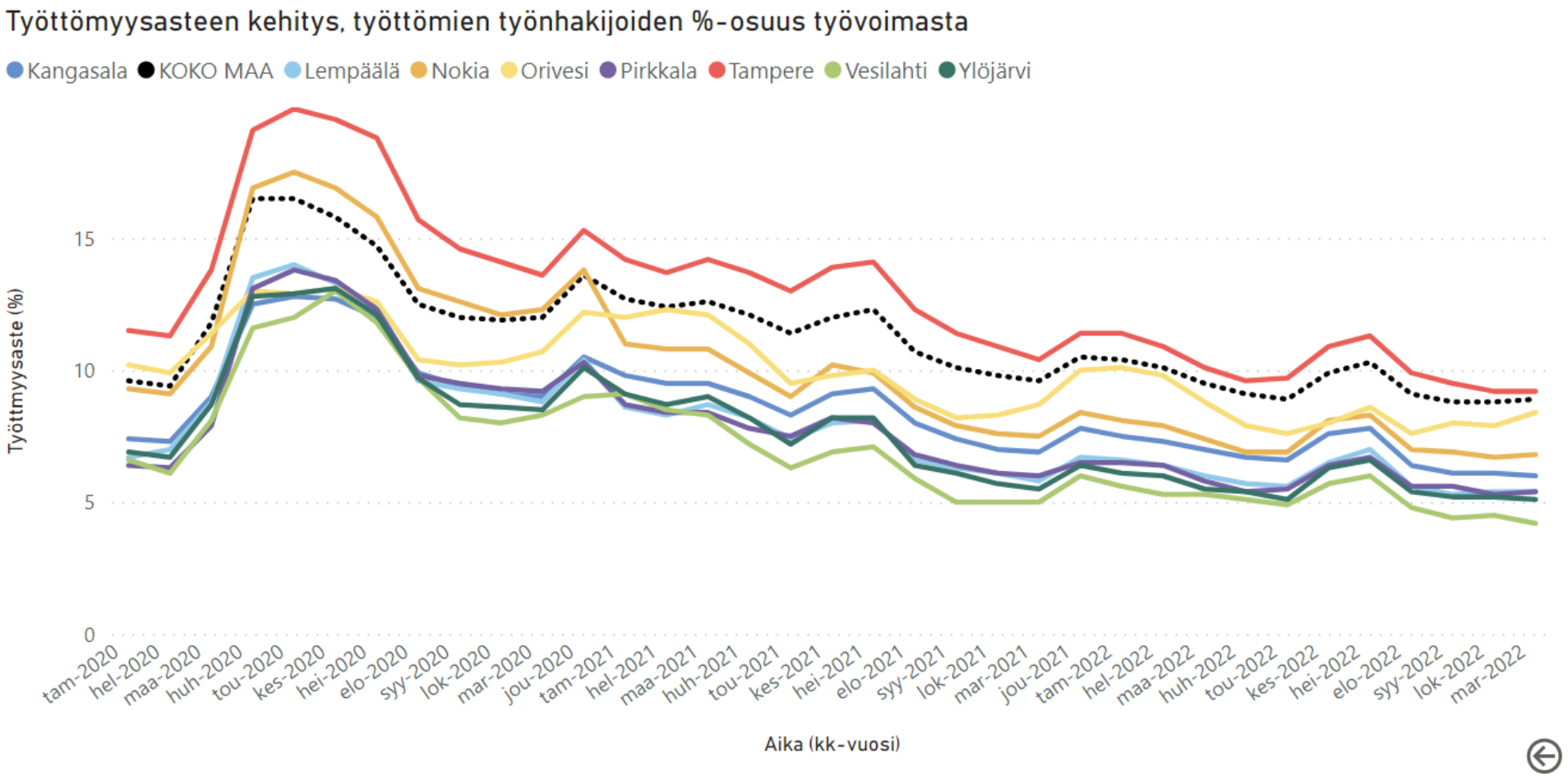

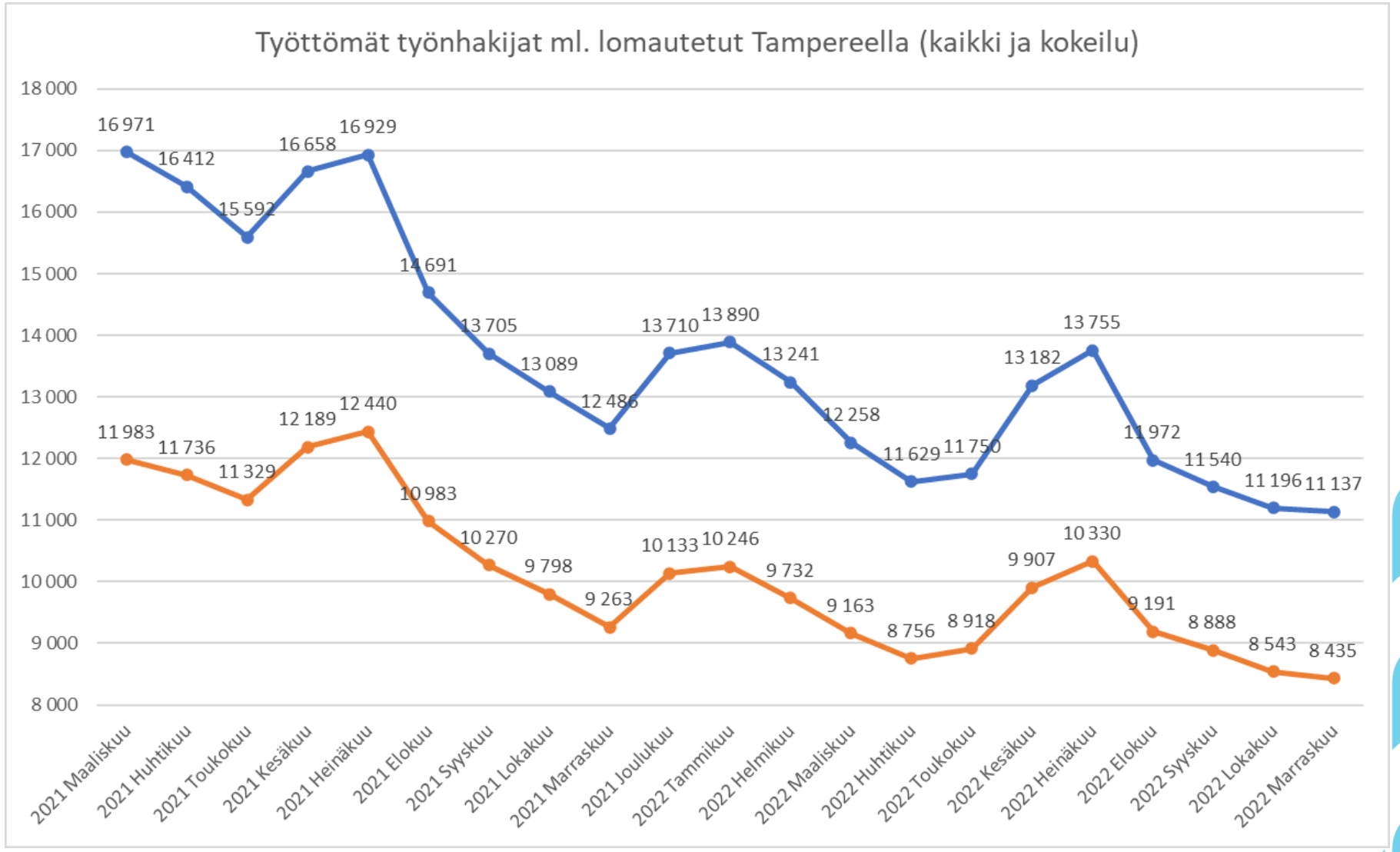
Työttömät työnhakijat ml. lomautetut Tampereella (kaikki ja kokeilu)
18 000
17 000
16 000
15 000
14 000
13 000
12 000
11 000
10 000
9 000
8 000
16 971
16 412
15 592
16 658
16 929
14 691
13 705
13 089
12 486
13 710
13 890
13 241
12 258
11 629
11 750
13 182
13 755
11 972
11 540
11 196
11 137
11 983
11 736
11 329
12 189
12 440
10 983
10 270
9 798
9 263
10 133
10 246
9 732
9 163
8 756
8 918
9 907
10 330
9 191
8 888
8 543
8 435
2021 Maaliskuu
2021 Huhtikuu
2021 Toukokuu
2021 Kesäkuu
2021 Heinäkuu
2021 Elokuu
2021 Syyskuu
2021 Lokakuu
2021 Marraskuu
2021 Joulukuu
2022 Tammikuu
2022 Helmikuu
2022 Maaliskuu
2022 Huhtikuu
2022 Toukokuu
2022 Kesäkuu
2022 Heinäkuu
2022 Elokuu
2022 Syyskuu
2022 Lokakuu
2022 Marraskuu

Työttömyysaste, Tampere

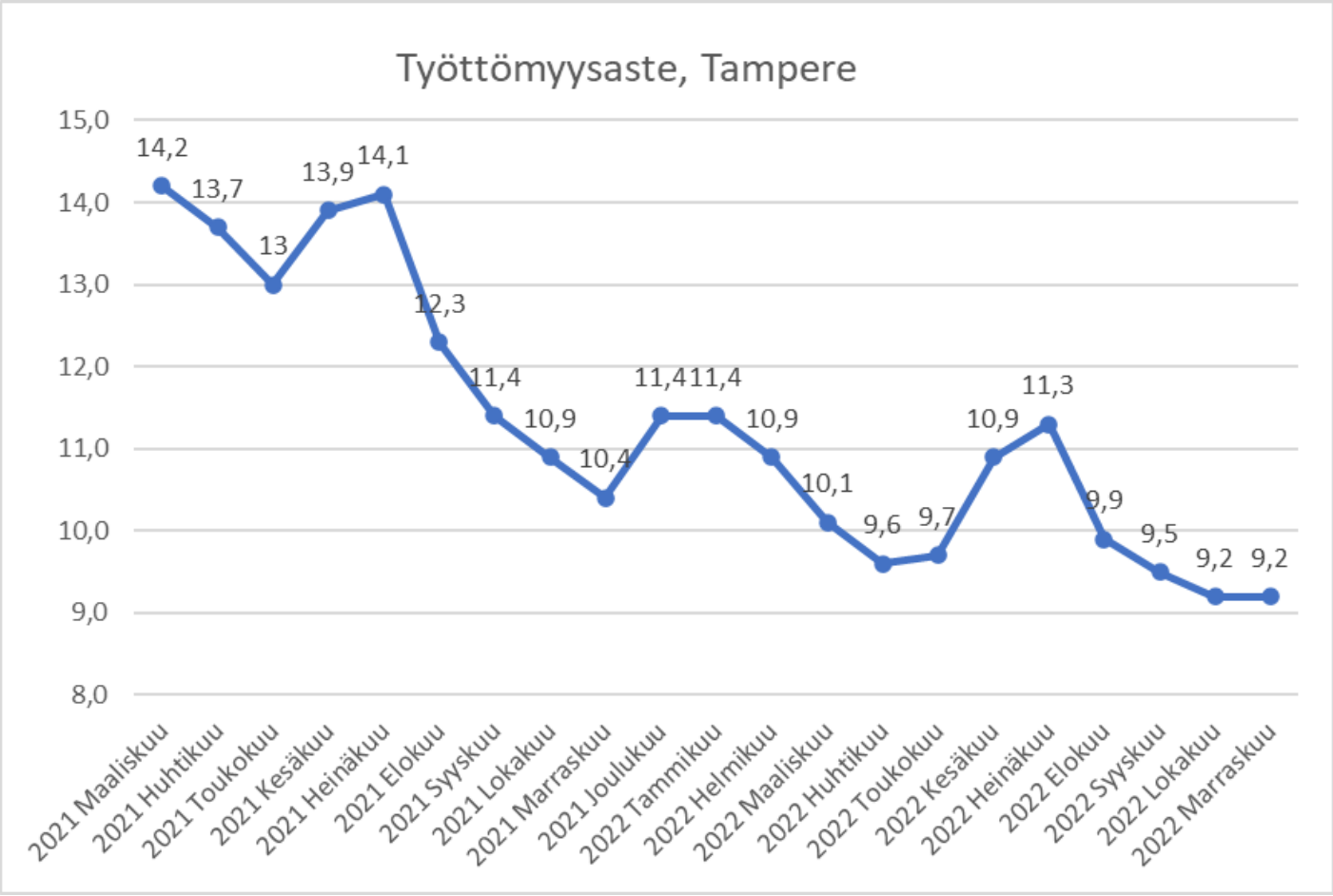

Päättyneet työnhaut, 03/2021-11/2022, kokeilu, Tampere

- Päättyneet työnhaut, työllistyneet:
  - Välitetty yleisille työmarkkinoille: 1009
  - Lomautus/lyhennetty työviikko päättynyt: 826
  - Saanut itse työtä: 5767
  - Työllistetty: 207
  - Hyvin iso osa työllistyneistä ei ilmoita työllistymisestään ja tällöin se jää kirjautumatta järjestelmään.
- Päättyneitä työnhakuja yhteensä: 20 331

Päättyneet työnhaut, 03/2021-11/2022, kokeilu, Koko Pirkanmaa

- Päättyneet työnhaut, työllistyneet:
  - Välitetty yleisille työmarkkinoille: 1629
  - Lomautus/lyhennetty työviikko päättynyt: 1481
  - Saanut itse työtä: 9422
  - Työllistetty: 351
  - Hyvin iso osa työllistyneistä ei ilmoita työllistymisestään ja tällöin se jää kirjautumatta järjestelmään.
- Päättyneitä työnhakuja yhteensä: 33 786

Kaikki yhteydenotot, kokeilu Tampere

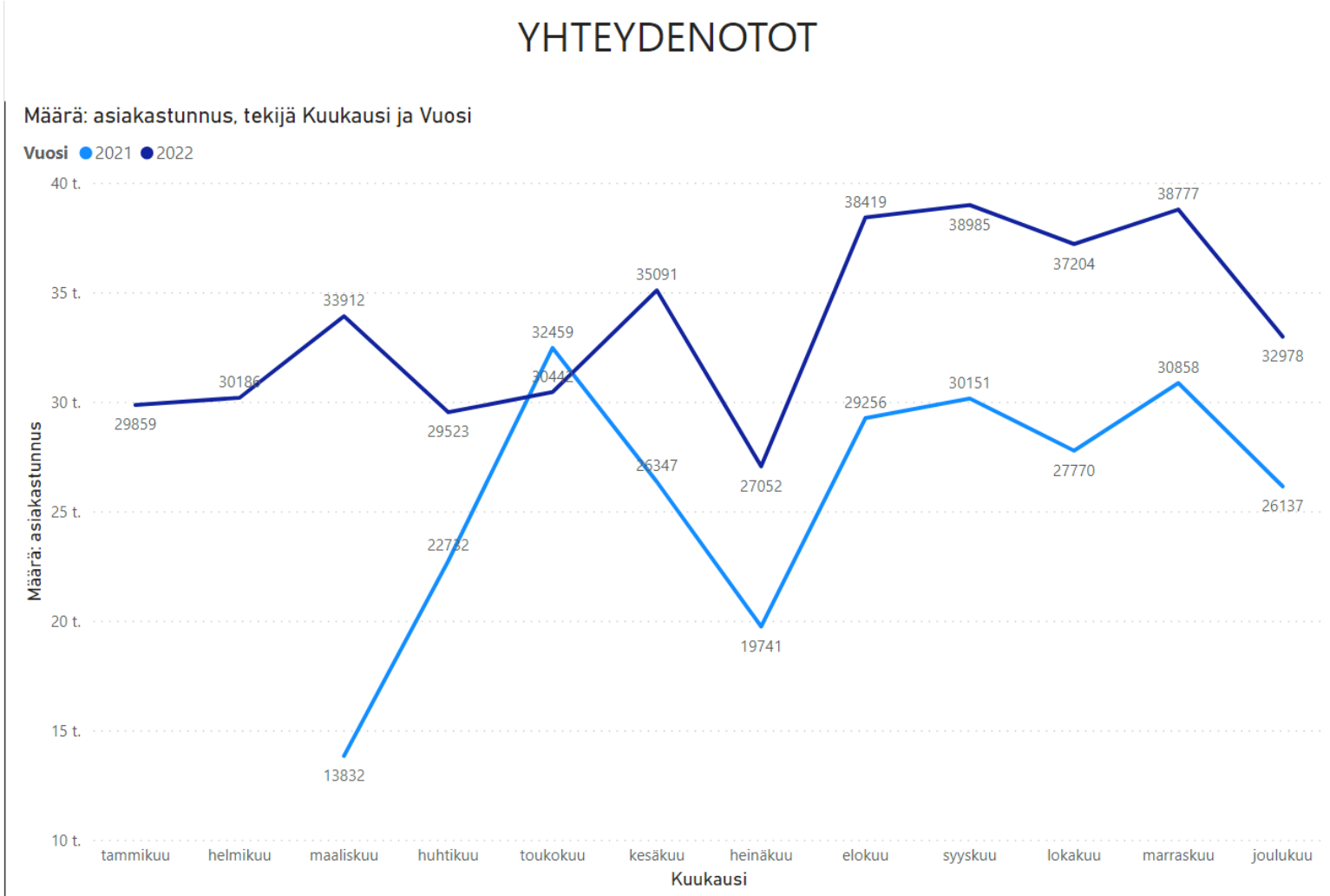

Huom! Poman vaikutus 05/2022 eteenpäin

Lähde: Keha, boxiajokysely

Kaikki yhteydenotot Pirkanmaa pl. Tampere

TAMPERE. FINLAND

YHTEYDENOTOT

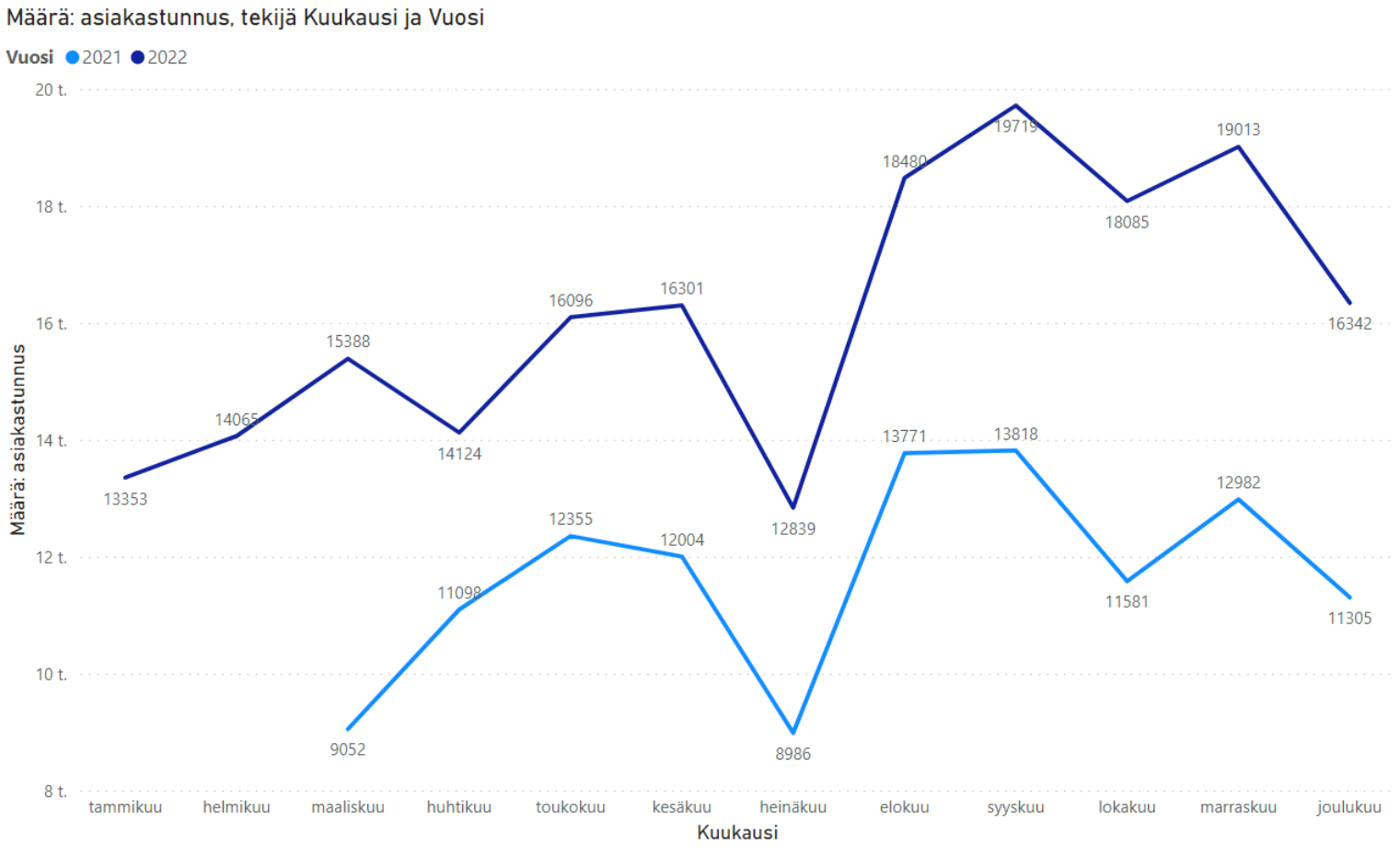

Lähde: Keha, boxiajokysely

Aktivointiaste Tampereella (kokeilu +TE-tsto yht.)

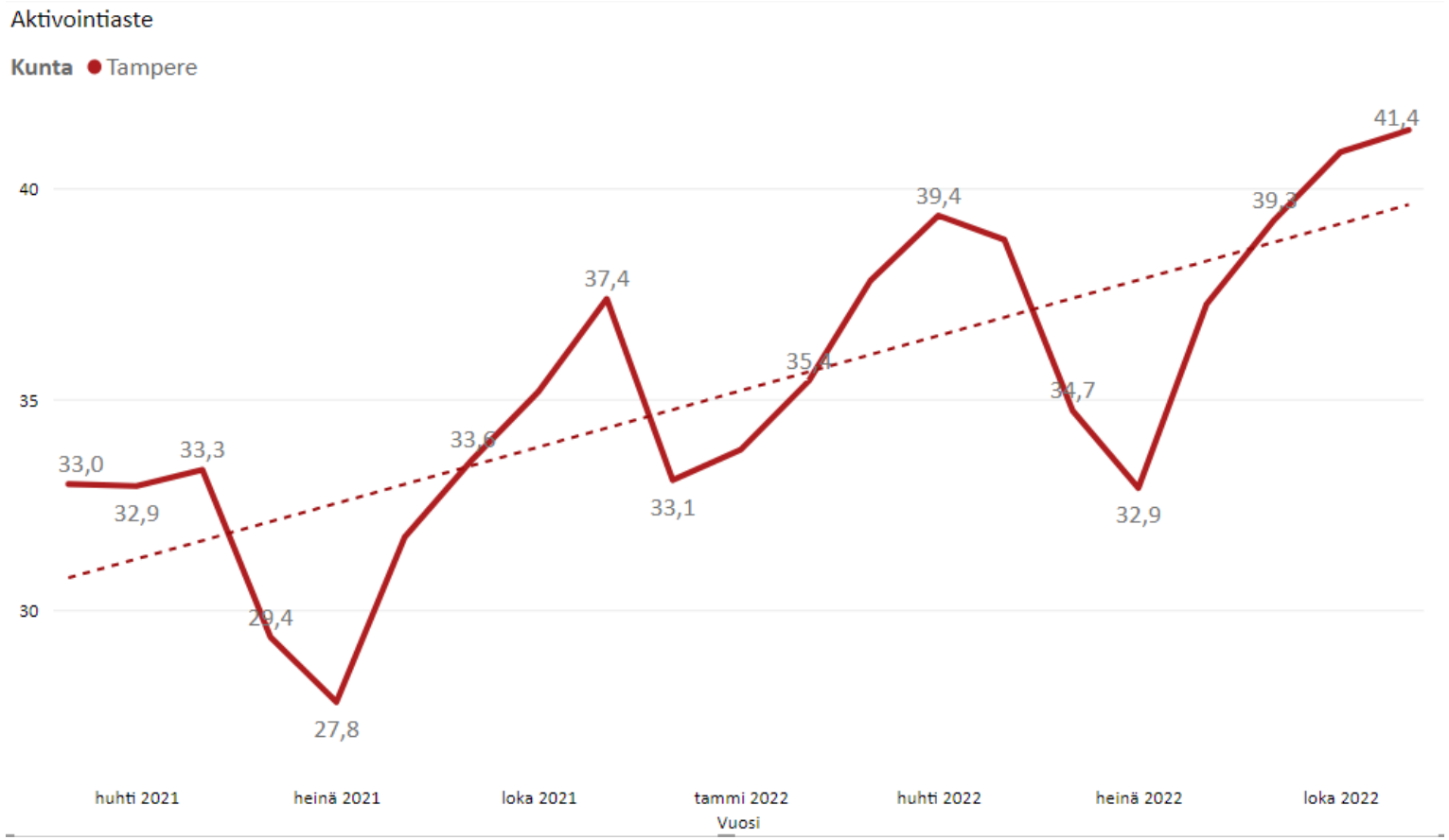

Lähde: TEM, työnvälitystilasto

Aktivointiaste muissa Pirkanmaan kunnissa (kokeilu +TE-tsto yht.)

Vuosi	Kangasala	Lempäälä	Nokia	Orivesi	Pirkkala	Vesilahti	Ylöjärvi	Hämeenkyrö	Ikaalinen	Kihniö	Parkano	Punkalaidun	Sastamala	Akaa	Pälkäne	Urjala	Valkeakoski	Juupajoki	Mänttä-Vilppula	Ruovesi	Virrat	Yhteensä
2021	**25,8**	**36,2**	**34,8**	**27,4**	**29,5**	**38,4**	**32,5**	**32,7**	**32,2**	**35,4**	**37,4**	**45,6**	**39,2**	**35,9**	**31,7**	**39,2**	**35,0**	**42,6**	**43,6**	**44,3**	**35,7**	**34,2**
tammikuu	24,8	35,6	33,1	26,1	28,4	29,3	29,7	32,3	28,8	29,6	32,1	39,7	32,4	33,3	28,4	35,1	33,1	43,1	37,6	35,8	31,0	**31,5**
helmikuu	25,2	35,6	33,5	24,6	28,9	30,4	31,0	33,0	30,8	30,5	33,0	40,4	34,2	35,1	28,1	36,2	33,0	46,4	40,8	37,2	32,9	**32,3**
maaliskuu	25,3	33,4	33,1	23,9	27,7	31,3	29,6	31,4	33,5	35,0	34,8	42,7	35,6	33,6	27,6	37,3	33,4	43,3	41,9	39,3	31,8	**32,1**
huhtikuu	26,5	34,9	34,5	26,1	30,0	36,3	31,7	32,4	33,3	34,2	34,3	43,7	36,9	35,2	31,3	38,0	34,2	45,5	41,3	42,5	32,3	**33,5**
toukokuu	27,0	37,4	36,7	29,5	29,9	39,4	33,7	33,6	30,5	41,0	38,1	47,0	40,9	37,4	32,6	41,4	36,0	54,4	42,2	46,5	38,3	**35,5**
kesäkuu	23,2	34,2	31,1	27,4	26,2	38,5	28,7	29,4	30,5	38,9	38,3	44,7	39,2	34,5	29,8	40,1	33,0	40,4	42,9	47,6	35,7	**32,2**
heinäkuu	22,0	33,0	30,8	25,4	25,7	38,7	28,0	29,1	27,8	36,4	38,5	45,8	37,8	33,9	27,5	40,3	32,5	36,4	41,6	43,5	32,8	**31,2**
elokuu	25,5	37,3	35,0	28,9	29,4	42,4	34,6	33,2	30,1	36,7	40,9	49,6	43,4	37,2	33,8	42,0	36,7	40,3	45,9	47,5	38,5	**35,6**
syyskuu	27,5	38,4	37,9	32,3	31,2	47,4	36,6	35,2	35,5	36,3	41,1	49,4	45,1	37,8	35,9	42,0	38,9	42,5	47,5	47,3	40,0	**37,5**
lokakuu	29,1	39,2	38,9	30,7	32,8	48,7	38,2	37,3	37,3	37,8	41,8	50,6	45,3	38,7	37,5	41,1	38,2	39,8	49,7	50,9	42,5	**38,6**
marraskuu	30,1	41,3	39,9	30,9	34,5	47,2	39,2	37,2	40,1	34,8	43,2	51,7	45,0	39,3	35,9	40,3	38,1	42,7	49,5	52,2	41,0	**39,2**
joulukuu	24,8	36,4	35,3	25,7	31,6	38,8	33,4	29,9	31,7	37,0	37,4	45,3	40,2	36,2	34,9	38,2	34,6	36,6	45,9	47,5	35,7	**34,6**
2022	**26,9**	**37,8**	**38,0**	**30,9**	**34,8**	**42,4**	**37,4**	**34,7**	**38,0**	**37,8**	**44,1**	**52,6**	**46,3**	**39,4**	**39,9**	**44,1**	**36,9**	**37,7**	**45,2**	**43,9**	**36,2**	**37,8**
tammikuu	25,4	36,5	35,7	27,1	32,4	40,2	35,6	31,2	35,5	37,6	38,0	46,8	41,7	36,7	36,7	36,0	33,9	34,4	44,6	44,4	32,6	**35,1**
helmikuu	26,0	37,6	37,1	27,7	33,6	42,3	36,3	34,7	36,4	38,2	41,3	45,8	43,2	38,0	38,1	37,0	34,9	35,6	47,0	44,4	34,2	**36,4**
maaliskuu	26,5	38,7	39,0	32,1	36,1	42,6	39,4	37,5	35,6	41,2	43,8	50,4	46,2	40,4	41,6	38,4	37,5	35,6	47,1	43,2	38,1	**38,4**
huhtikuu	28,1	40,3	39,9	33,3	37,4	43,8	39,8	37,2	40,6	42,2	43,5	53,5	48,5	42,2	40,4	42,9	38,6	37,0	45,7	43,7	38,7	**39,6**
toukokuu	27,8	40,2	40,3	33,9	36,3	43,8	40,8	37,0	45,4	43,8	48,2	60,2	49,3	42,8	39,8	48,7	39,6	39,7	48,3	46,2	41,4	**40,5**
kesäkuu	23,9	34,4	35,2	29,5	30,5	40,4	34,2	31,8	39,5	37,8	45,9	50,4	46,4	37,5	37,2	47,0	35,5	38,5	44,8	42,2	36,7	**35,7**
heinäkuu	22,4	31,9	33,9	28,4	29,4	36,2	32,3	29,3	35,2	34,1	44,3	50,4	45,0	35,0	36,4	44,5	34,3	36,1	42,1	42,0	31,9	**33,8**
elokuu	26,8	38,0	38,2	33,2	35,0	41,7	37,0	33,4	36,4	32,1	47,6	56,9	48,1	40,7	40,9	48,0	38,9	38,8	44,4	42,2	36,9	**38,3**
syyskuu	29,3	40,4	38,7	32,3	36,6	45,9	38,5	35,8	40,1	33,7	46,4	56,3	49,1	40,7	42,9	47,6	39,0	39,5	43,8	43,6	37,9	**39,4**
lokakuu	30,0	39,9	40,2	32,7	39,0	44,8	39,0	36,4	38,6	36,3	44,0	55,3	47,2	39,5	44,3	48,9	37,9	41,1	44,8	45,8	36,2	**39,6**
marraskuu	31,5	39,4	40,6	30,9	38,4	46,1	39,6	37,3	36,0	39,6	43,0	57,3	45,7	40,1	41,9	48,6	36,3	39,7	44,3	44,7	35,0	**39,3**
Yhteensä	**26,3**	**36,9**	**36,2**	**29,0**	**31,9**	**40,2**	**34,6**	**33,6**	**34,7**	**36,5**	**40,4**	**48,5**	**42,4**	**37,4**	**35,1**	**41,4**	**35,8**	**40,3**	**44,3**	**44,1**	**36,0**	**35,8**

Lähde: TEM, työnvälitystilasto

Aktivointiaste Pirkanmaan kunnissa (vain kokeilu)

Vuosi	2022											
Pmaa alue	tammikuu	helmikuu	maaliskuu	huhtikuu	toukokuu	kesäkuu	heinäkuu	elokuu	syyskuu	lokakuu	marraskuu	**Yhteensä**
Eteläinen Pmaa												
Akaa	43,9	45,5	47,5	48,8	48,5	43,4	40,5	45,6	45,3	43,6	45,6	**45,3**
Pälkäne	49,4	52,5	54,7	54,1	51,3	52,9	52,1	54,1	55,2	59,7	59,1	**54,1**
Urjala	44,1	46,2	48,1	53,0	57,8	56,8	54,6	57,8	56,0	58,2	58,5	**53,7**
Valkeakoski	39,5	40,8	42,5	42,9	43,7	40,0	38,4	41,3	40,7	40,3	38,7	**40,8**
Keskinen Pmaa												
Kangasala	26,1	26,5	26,0	27,2	26,8	23,2	22,7	26,3	27,9	29,3	31,6	**26,7**
Lempäälä	44,0	45,3	44,2	46,6	45,9	40,2	37,2	41,3	43,3	43,8	43,3	**43,2**
Nokia	42,0	44,3	45,4	45,2	44,5	41,2	39,6	42,0	42,7	44,1	45,0	**43,3**
Orivesi	31,5	32,7	38,6	37,8	37,1	33,1	32,2	36,4	35,2	35,7	33,9	**34,9**
Pirkkala	35,5	37,1	39,8	40,0	37,8	32,6	31,7	35,9	37,8	40,1	38,1	**36,9**
Vesilahti	52,1	56,3	56,1	54,8	55,2	53,4	49,6	52,1	56,0	53,4	53,6	**53,9**
Ylöjärvi	42,5	44,3	45,9	46,7	47,0	39,5	37,4	42,0	43,1	43,7	44,2	**43,3**
Läntinen Pmaa												
Hämeenkyrö	35,3	39,5	43,9	42,0	40,5	35,3	31,5	33,9	36,0	38,1	41,0	**37,9**
Ikaalinen	42,9	45,8	42,4	46,4	52,3	45,5	39,8	41,9	46,7	46,0	44,3	**44,9**
Kihniö	43,1	42,6	46,3	46,3	47,3	44,6	37,5	35,7	37,0	38,5	42,6	**42,0**
Parkano	46,2	50,0	51,4	51,7	55,4	53,4	52,1	53,5	51,3	48,7	47,9	**51,1**
Punkalaidun	65,7	63,4	65,6	71,3	74,7	62,8	65,1	68,4	65,1	64,4	65,4	**66,5**
Sastamala	56,2	57,8	61,7	62,1	62,9	59,4	58,3	59,7	59,9	56,4	56,0	**59,1**
Pohjoinen Pmaa												
Juupajoki	44,8	46,8	45,2	50,0	51,9	44,6	43,9	49,1	50,0	51,0	50,0	**47,9**
Mänttä-Vilppula	53,5	57,0	57,4	56,4	56,0	53,7	52,9	54,9	52,3	52,3	52,9	**54,5**
Ruovesi	59,0	58,5	62,3	61,6	61,9	59,1	59,2	53,3	53,0	54,5	57,2	**58,1**
Virrat	38,9	39,2	45,0	45,6	46,6	40,2	35,7	40,5	42,8	42,2	42,2	**41,7**
Tampere	**35,6**	**37,6**	**39,9**	**41,4**	**40,8**	**36,9**	**34,9**	**39,0**	**40,9**	**42,7**	**43,6**	**39,4**
0430-TSTO YHT.	**37,9**	**39,9**	**41,9**	**43,1**	**42,7**	**38,6**	**36,7**	**40,4**	**41,9**	**43,2**	**43,8**	**40,9**

Esim. 11/2022 Tampereen koko kunnan aktivointiaste = 41,4% ja kokeilun asiakkailla se on 43,6%, vaikka työttömien määrä kokeilussa on suurempi.

Lähde: TEM, työnvälitystilasto

Aktivointiaste Tampereella

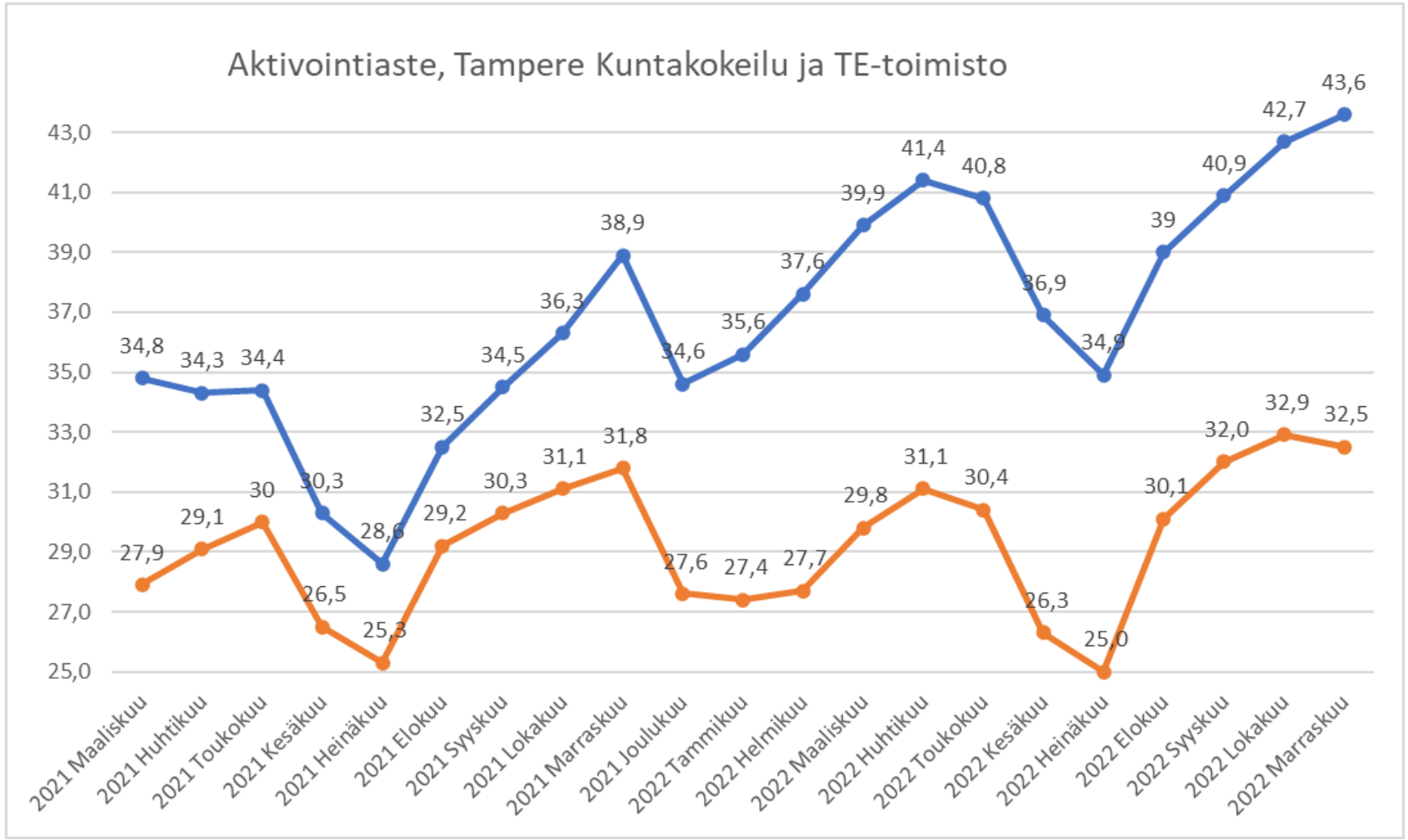

Lähde: TEM, työnvälitystilasto

Aktivointiaste koko Pirkanmaa

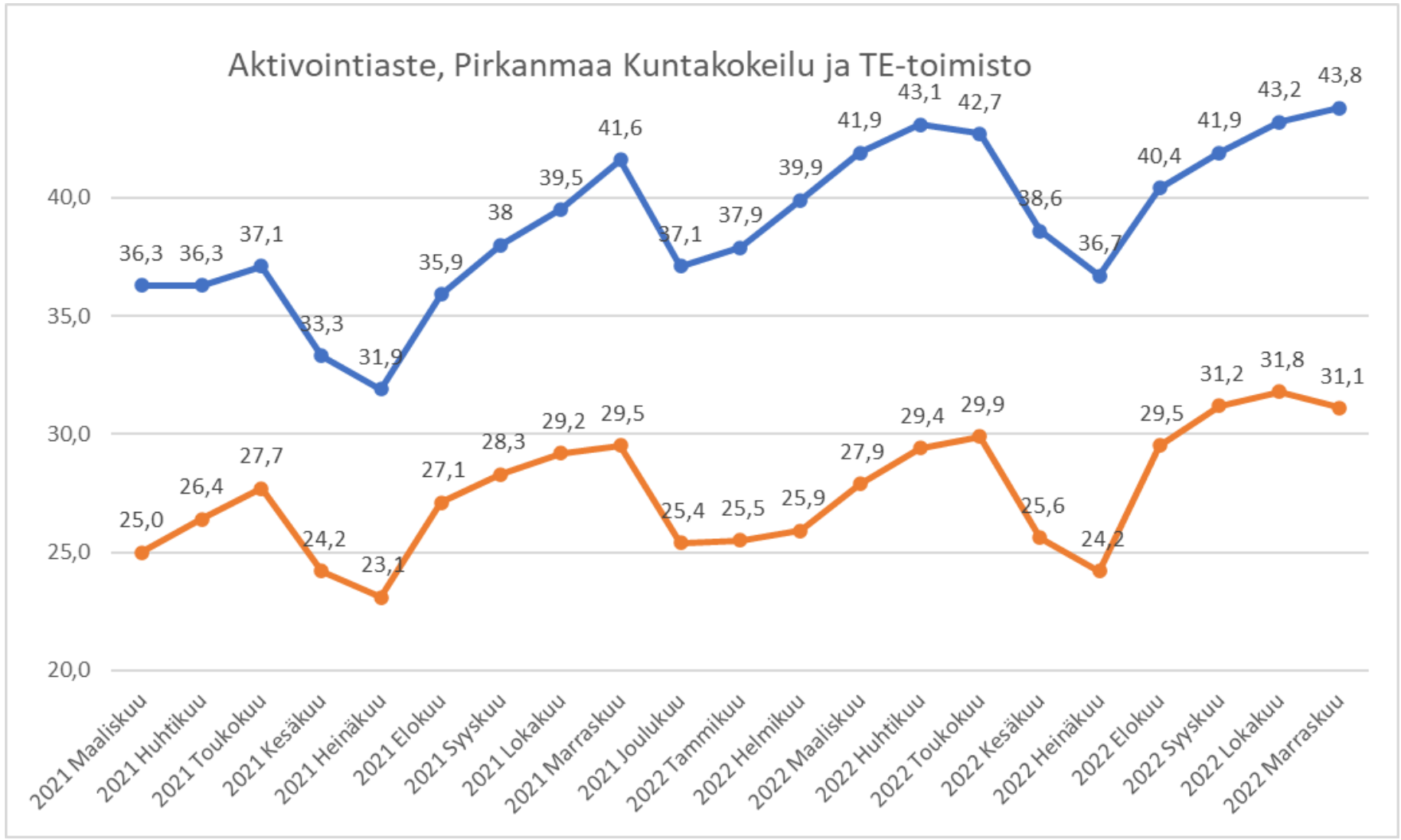

Lähde: TEM, työnvälitystilasto

Asiakkaat palveluissa

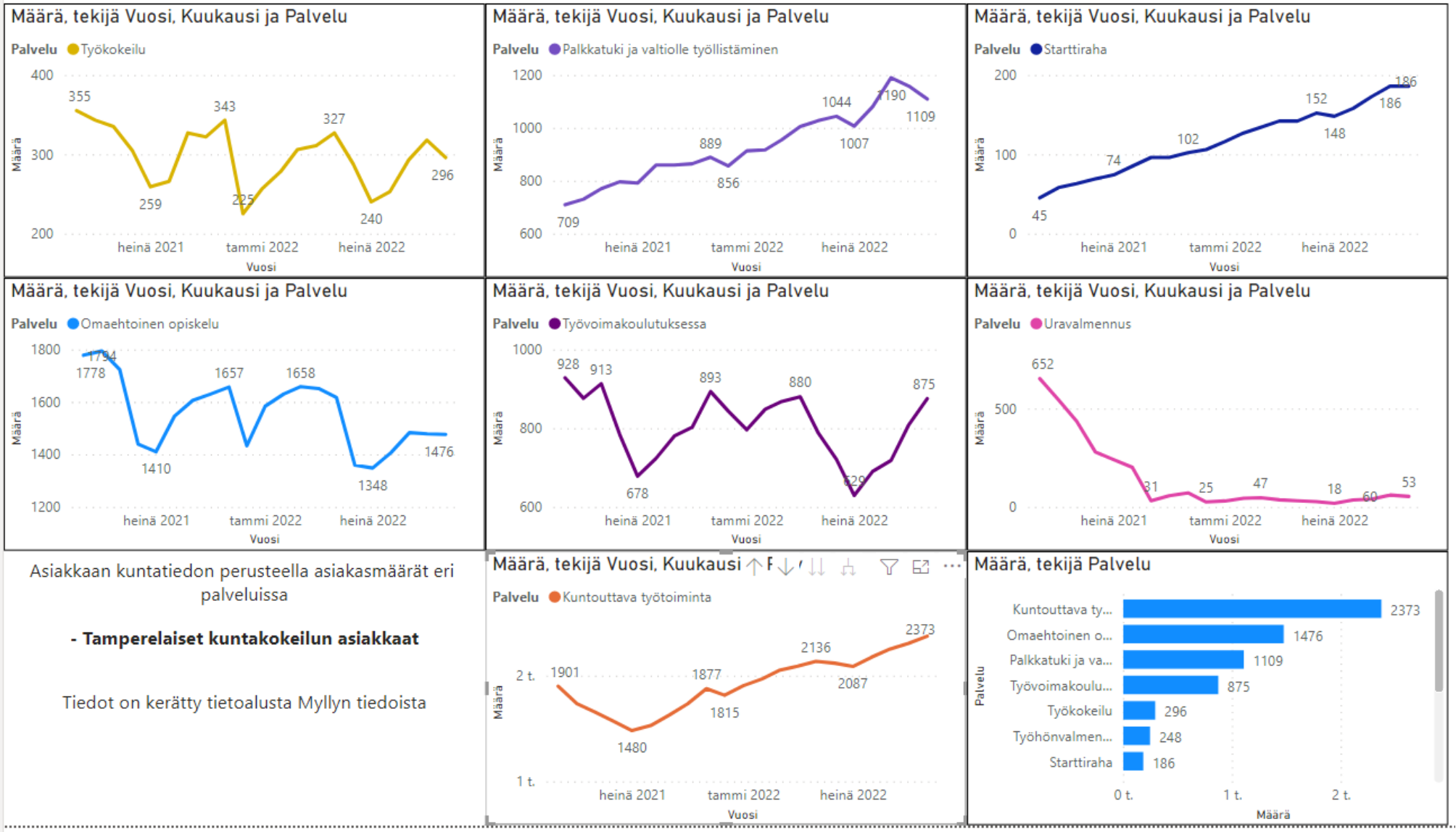

Lähde: Keha , PBI raportti

Asiakasjakautuman muutos, koko Pirkanmaa

TAMPERE. FINLAND

JAKAUMA - TYÖNHAKIJAT YHTEENSÄ

Vuosi	PIRKANMAAN KUNTAKOKEILU	PIRKANMAAN TE-TOIMISTO
2021		
maaliskuu	43,0%	57,0%
huhtikuu	43,7%	56,3%
toukokuu	44,7%	55,3%
kesäkuu	46,1%	53,9%
heinäkuu	46,9%	53,1%
elokuu	47,7%	52,3%
syyskuu	48,5%	51,5%
lokakuu	49,8%	50,2%
marraskuu	50,6%	49,4%
joulukuu	52,5%	47,5%
2022		
tammikuu	53,1%	46,9%
helmikuu	52,9%	47,1%
maaliskuu	54,5%	45,5%
huhtikuu	55,3%	44,7%
toukokuu	57,0%	43,0%
kesäkuu	57,9%	42,1%
heinäkuu	58,6%	41,4%
elokuu	59,3%	40,7%
syyskuu	59,7%	40,3%
lokakuu	60,2%	39,8%
marraskuu	60,1%	39,9%

JAKAUMA - TYÖTTÖMÄT

Vuosi	PIRKANMAAN KUNTAKOKEILU	PIRKANMAAN TE-TOIMISTO
2021		
maaliskuu	69,0%	31,0%
huhtikuu	69,6%	30,4%
toukokuu	70,0%	30,0%
kesäkuu	69,0%	31,0%
heinäkuu	68,9%	31,1%
elokuu	70,5%	29,5%
syyskuu	70,3%	29,7%
lokakuu	69,9%	30,1%
marraskuu	68,9%	31,1%
joulukuu	69,5%	30,5%
2022		
tammikuu	69,6%	30,4%
helmikuu	69,2%	30,8%
maaliskuu	69,7%	30,3%
huhtikuu	70,0%	30,0%
toukokuu	70,9%	29,1%
kesäkuu	69,9%	30,1%
heinäkuu	70,0%	30,0%
elokuu	71,9%	28,1%
syyskuu	72,2%	27,8%
lokakuu	71,7%	28,3%
marraskuu	71,3%	28,7%

JAKAUMA - TYÖSSÄ

Vuosi	PIRKANMAAN KUNTAKOKEILU	PIRKANMAAN TE-TOIMISTO
2021		
maaliskuu	3,6%	96,4%
huhtikuu	5,7%	94,3%
toukokuu	9,5%	90,5%
kesäkuu	11,9%	88,1%
heinäkuu	13,6%	86,4%
elokuu	15,5%	84,5%
syyskuu	16,8%	83,2%
lokakuu	18,4%	81,6%
marraskuu	20,2%	79,8%
joulukuu	22,1%	77,9%
2022		
tammikuu	22,4%	77,6%
helmikuu	22,8%	77,2%
maaliskuu	25,1%	74,9%
huhtikuu	25,4%	74,6%
toukokuu	25,8%	74,2%
kesäkuu	25,5%	74,5%
heinäkuu	25,5%	74,5%
elokuu	24,6%	75,4%
syyskuu	23,6%	76,4%
lokakuu	22,4%	77,6%
marraskuu	19,3%	80,7%

Lähde: TEM, työnvälitystilasto

Asiakasjakautuma, koko Pirkanmaa 31.12.2022

TAMPERE. FINLAND

ASIAKASMÄÄRIEN VERTAILU PIRKANMAALLA ASIAKKAAN KUNNAN*) PERUSTEELLA

Työllisyysstatus	Ei löydy		koulutuksessa		lomautettu		lyhennetyllä työviikolla		osa-aikatyössä oleva		työllistymistä edistävässä palvelussa		työssä oleva, työllistetty		työssä oleva, yleisillä työmarkkinoilla		työtön		työvoiman ulkopuolella oleva		**Yhteensä**	
-	TET PIR	Kokeilu	TET PIR	Kokeilu	TET PIR	Kokeilu	TET PIR	Kokeilu	TET PIR	Kokeilu	TET PIR	Kokeilu	TET PIR	Kokeilu	TET PIR	Kokeilu	TET PIR	Kokeilu	TET PIR	Kokeilu	**TET PIR**	**Kokeilu**
Akaa	2	2	33	57	59	20	29	1	52	34	3	150	12	46	244	40	206	359	22	18	**662**	**727**
EI TIEDOSSA			4	3	3	1						9	1	1	7	2	4	27	2		**21**	**43**
Hämeenkyrö	3	3	10	32	40	16	15		26	20		47	18	28	127	24	104	213	5	5	**348**	**388**
Ikaalinen	1		12	30	19	10	6		19	15	1	40	9	24	80	28	100	123	9	7	**256**	**277**
Juupajoki	1		2	4	3	1	1		4	3		15	2	3	19	3	20	29	2	1	**54**	**59**
Kangasala	5	5	57	74	67	32	33	4	71	60	5	57	29	77	343	58	311	601	21	31	**942**	**999**
Kihniö			3	1	2	2	2		11	4		16	2	2	19	3	19	35	2		**60**	**63**
Lempäälä	3	4	35	83	45	26	34		58	47	2	151	26	37	242	92	216	394	14	13	**675**	**847**
MUUT	1		17	11	10	2	2		19	3	7	3	19	2	61	3	95	50	5	2	**236**	**76**
Mänttä-Vilppula	5	1	31	28	36	3	16	1	24	16	3	89	15	34	144	21	112	204	7	14	**393**	**411**
Nokia	8	5	84	142	81	30	39	3	106	90	3	277	41	63	428	99	376	733	29	58	**1195**	**1500**
Orivesi	1		6	24	37	11	12	2	19	29	2	42	13	20	108	35	114	205	10	21	**322**	**389**
Parkano	1	1	12	8	17	10	4	2	22	6	1	68	12	14	64	15	77	133	4	6	**214**	**263**
Pirkkala	8	3	35	61	27	15	24	2	41	32	1	86	21	33	196	40	162	395	19	24	**534**	**691**
Punkalaidun		1	2	5	11	2	2		8	2	1	30	5	2	26	7	17	29	4	3	**76**	**81**
Pälkäne		1	5	6	20	4	6		10	8	1	49	8	18	59	5	81	63	9	5	**199**	**159**
Ruovesi			8	8	11	3	4		8	5	4	39	9	22	46	10	71	55	4	2	**165**	**144**
Sastamala	3	1	30	81	66	35	36	2	55	62	3	183	30	42	257	75	262	357	59	9	**801**	**847**
Tampere	46	74	880	2125	457	268	274	26	698	996	44	2586	231	947	3227	752	2555	8855	259	301	**8671**	**16930**
Urjala	1	1	4	15	11	10	9	3	12	11	2	84	9	19	50	21	58	90	7	4	**163**	**258**
Valkeakoski	1	2	49	69	68	27	17	4	43	49	4	181	30	45	192	51	235	554	18	16	**657**	**998**
Vesilahti			9	9	10	1	7	1	13	7	2	35	2	6	44	4	34	58	6	3	**127**	**124**
Virrat	3		5	10	15	7	6		16	8	3	41	5	17	63	5	74	122	6	5	**196**	**215**
Ylöjärvi	4	3	47	87	80	22	41	1	86	81	2	137	60	86	364	71	320	468	23	65	**1027**	**1021**
Yhteensä	**97**	**107**	**1380**	**2973**	**1195**	**558**	**619**	**52**	**1421**	**1588**	**94**	**4415**	**609**	**1588**	**6410**	**1464**	**5623**	**14152**	**546**	**613**	**17994**	**27510**

Lähde: Keha , PBI raportti

Tehdyt suunnitelmat 2022, kokeilu

TAMPERE. FINLAND

Riviotsikot	Aktivointisuunn.	Kotoutumissuunn.	Monialainen työllistymissuunnitelma	Työllistymissuunn.	Kaikki yhteensä
Akaa	236	8	82	265	591
Hämeenkyrö	115	1	122	197	435
Ikaalinen	96	3	89	163	351
Juupajoki	62			51	113
Kangasala	386	7	41	531	965
Kihniö	35		12	46	93
Lempäälä	344	14	331	434	1123
Mänttä-Vilppula	450	12	14	336	812
Nokia	1027	22	311	986	2346
Orivesi	182	1	103	315	601
Parkano	128		82	208	418
Pirkkala	89	14	228	577	908
Punkalaidun	19		31	51	101
Pälkäne	86		83	99	268
Ruovesi	139			79	218
Sastamala	482	5	333	664	1484
Tampere	3112	484	8055	10255	21906
Urjala	92	6	26	137	261
Valkeakoski	349	5	93	570	1017
Vesilahti	52		73	77	202
Virrat	155	6	22	139	322
Ylöjärvi	430	15	391	547	1383
(tyhjä)	13		16	37	66
Kaikki yhteensä	**8079**	**603**	**10538**	**16764**	**35984**

*) Asiakkaan kotikunnan perusteella

Lähde: Keha, boxiajokysely

TAMPERE.
FINLAND

Kuntakokeilun NPS & avoimet asiakaspalautteet

TAMPEREEN KAUPUNKI

NPS kokeilun ajalta + palautemäärät



2021 Valitse aika 01.01.2021 - 23.11.2021



2022 Valitse aika 01.01.2022 - 23.11.2022

Asioita, joista tulee paljon hyvää palautetta



Koonti hyvästä palautteesta

- Asiakkaat kohdataan asiantuntevasti ja hyvällä ammattitaidolla
- Kohtaamisissa ollaan empaattisia ja ymmärtäväisiä
- Asiakkailla on kuulluksi tulemisen tunne
- Kohtaamisesta on saatu apua, ohjausta ja tukea työllistymiseen

Kuunnellaan ja ei puhuta päälle

Annetaan konkreettisia neuvoja ja koitetaan ymmärretää asiakasta

Parannetaan henkilöstön pysyvyyttä



Omat ajatukset ja toiveet kuunnellaan

Ollaan perehdytty asiakkaan asioihin ennen kohtaamista

Parannetaan henkilöstön pysyvyyttä

TAMPERE.
FINLAND

Työntekijäkokemuskyselyn tulokset

Pirkanmaan työllisyyden kuntakokeilu

TAMPEREEN KAUPUNKI

Työntekijäkokemuskysely

- Työntekijäkokemuskysely toteutetaan kolme kertaa vuodessa (vuonna 2022 vain kaksi kertaa)
- Kyselyyn vastaavat sekä kuntataustaiset että TE-taustaiset kokeilun työntekijät Pirkanmaan kokeilukunnissa
- Vastausprosentti keskimäärin 47,5 %

QWL-kyselyn vastauksien keskiarvot (1-5)

Aluevertailu 2022/joulukuu

Määrite (ryhmät)	Eteläinen Pmaa	Keskinen Pmaa	Läntinen Pmaa	Pohjoinen Pmaa	Tampere	**Yhteensä**
Fyysinen ja emotiaalinen turvallisuus	**3,8**	**4,3**	**3,7**	**3,9**	**4,1**	**4,1**
Johtaminen on meillä oikeudenmukaista	3,6	4,4	3,3	3,8	3,9	**3,9**
Koen, että esimieheni luottaa minuun	4,5	4,7	3,7	4,0	4,5	**4,5**
Osaamiseni riittää työtehtävien hoitamiseen	4,1	4,3	4,4	3,9	4,3	**4,3**
Työpaikan ongelmiin puututaan nopeasti ja tehokkaasti	2,9	3,6	3,3	3,4	3,3	**3,3**
Työyhteisössämme ei sallita muita loukkaavaa käyttäytymistä	3,9	4,5	3,8	4,3	4,5	**4,4**
Päämäärät ja luovuus	**2,9**	**3,7**	**3,5**	**3,2**	**3,6**	**3,5**
Esimieheni palkitsee ja kannustaa minua	3,0	3,9	3,3	3,3	3,8	**3,7**
Hyödynnämme innovatiivisuutta työn kehittämisessä	2,1	3,4	3,3	2,9	3,0	**3,0**
Minua kannustetaan osaamisen kehittämiseen	3,3	3,8	3,5	3,5	3,8	**3,7**
Tavoitteemme ovat innostavia	2,8	3,3	3,6	2,9	3,4	**3,4**
Työpaikan ilmapiiri on innostava	3,2	4,1	3,7	3,6	3,9	**3,9**
Yhteenkuuluvuus ja identiteetti	**3,2**	**4,1**	**3,8**	**3,6**	**3,7**	**3,7**
Esimieheni tukee minua työssäni	3,2	4,2	3,5	3,8	4,1	**4,0**
Koen, että työpanostani arvostetaan	4,0	4,3	4,0	3,9	3,9	**3,9**
Meillä on hyvä yhteishenki	4,2	4,6	4,4	4,4	4,4	**4,4**
Minulla on tarpeeksi mahdollisuuksia vaikuttaa työhöni	3,0	4,1	3,6	3,4	3,5	**3,5**
Työprosessimme ovat toimivia ja tehokkaita	1,7	3,5	3,4	2,8	2,7	**2,8**
Yhteensä	**3,3**	**4,1**	**3,7**	**3,6**	**3,8**	**3,8**

Aluevertailu 2022/elokuu *

Väittämät ryhmittäin	Eteläinen Pmaa	Keskinen Pmaa	Läntinen Pmaa	Tampere	**Yhteensä**
Fyysinen ja emotionaalinen turvallisuus	**4,2**	**4,2**	**3,8**	**4,0**	**4,0**
Johtaminen on meillä oikeudenmukaista	4,4	4,3	3,7	3,8	**3,9**
Koen, että esimieheni luottaa minuun	4,6	4,7	3,7	4,5	**4,5**
Osaamiseni riittää työtehtävien hoitamiseen	3,8	4,0	3,9	4,2	**4,1**
Työpaikan ongelmiin puututaan nopeasti ja tehokkaasti	3,6	3,4	3,4	3,1	**3,2**
Työyhteisössämme ei sallita muita loukkaavaa käyttäytymistä	4,5	4,7	4,1	4,3	**4,4**
Päämäärät ja luovuus	**3,5**	**3,7**	**3,4**	**3,5**	**3,5**
Esimieheni palkitsee ja kannustaa minua	3,7	4,1	3,0	3,8	**3,8**
Hyödynnämme innovatiivisuutta työn kehittämisessä	2,9	3,2	3,2	3,0	**3,0**
Minua kannustetaan osaamisen kehittämiseen	3,7	3,8	3,8	3,7	**3,7**
Tavoitteemme ovat innostavia	3,3	3,4	3,3	3,3	**3,3**
Työpaikan ilmapiiri on innostava	4,1	4,0	3,7	3,7	**3,7**
Yhteenkuuluvuus ja identiteetti	**3,8**	**4,0**	**3,7**	**3,6**	**3,7**
Esimieheni tukee minua työssäni	4,2	4,4	3,6	4,0	**4,0**
Koen, että työpanostani arvostetaan	4,2	4,3	3,7	3,9	**3,9**
Meillä on hyvä yhteishenki	4,5	4,7	4,3	4,3	**4,4**
Minulla on tarpeeksi mahdollisuuksia vaikuttaa työhöni	3,2	3,6	3,7	3,4	**3,5**
Työprosessimme ovat toimivia ja tehokkaita	2,7	3,2	3,2	2,6	**2,8**
Yhteensä	**3,8**	**4,0**	**3,6**	**3,7**	**3,8**

*Pohjoinen Pirkanmaa salattu 2022/elokuu

TAMPERE
TYÖ JA YRITTÄMINEN

Työllisyyden kuntakokeilut

QWL-kyselyn vastauksien keskiarvot (1-5) kunta/TET

Vastausten keskiarvot Kunta/TET 2022/elokuu

Väittämät ryhmittäin	Kunnasta siirtyvä	TET	Yhteensä
Fyysinen ja emotionaalinen turvallisuus	**4,1**	**3,9**	**4,0**
Johtaminen on meillä oikeudenmukaista	4,0	3,8	**3,9**
Koen, että esimieheni luottaa minuun	4,5	4,5	**4,5**
Osaamiseni riittää työtehtävien hoitamiseen	4,2	3,9	**4,1**
Työpaikan ongelmiin puututaan nopeasti ja tehokkaasti	3,4	2,9	**3,2**
Työyhteisössämme ei sallita muita loukkaavaa käyttäytymistä	4,4	4,4	**4,4**
Päämäärät ja luovuus	**3,7**	**3,3**	**3,5**
Esimieheni palkitsee ja kannustaa minua	3,8	3,6	**3,8**
Hyödynnämme innovatiivisuutta työn kehittämisessä	3,3	2,7	**3,1**
Minua kannustetaan osaamisen kehittämiseen	3,8	3,5	**3,7**
Tavoitteemme ovat innostavia	3,6	2,9	**3,3**
Työpaikan ilmapiiri on innostava	3,9	3,5	**3,8**
Yhteenkuuluvuus ja identiteetti	**3,8**	**3,5**	**3,7**
Esimieheni tukee minua työssäni	4,2	3,9	**4,1**
Koen, että työpanostani arvostetaan	4,1	3,8	**3,9**
Meillä on hyvä yhteishenki	4,4	4,4	**4,4**
Minulla on tarpeeksi mahdollisuuksia vaikuttaa työhöni	3,6	3,2	**3,5**
Työprosessimme ovat toimivia ja tehokkaita	3,0	2,5	**2,8**
Yhteensä	**3,9**	**3,6**	**3,8**

Vastaukset keskiarvot Kunta/TET 2022/joulukuu

Väittämät ryhmittäin	Kunnasta siirtyvä	TET	Yhteensä
Fyysinen ja emotiaalinen turvallisuus	**4,1**	**4,0**	**4,1**
Johtaminen on meillä oikeudenmukaista	3,9	3,9	**3,9**
Koen, että esimieheni luottaa minuun	4,4	4,5	**4,5**
Osaamiseni riittää työtehtävien hoitamiseen	4,4	4,2	**4,3**
Työpaikan ongelmiin puututaan nopeasti ja tehokkaasti	3,5	3,1	**3,3**
Työyhteisössämme ei sallita muita loukkaavaa käyttäytymistä	4,4	4,5	**4,4**
Päämäärät ja luovuus	**3,6**	**3,4**	**3,5**
Esimieheni palkitsee ja kannustaa minua	3,7	3,7	**3,7**
Hyödynnämme innovatiivisuutta työn kehittämisessä	3,2	2,7	**3,0**
Minua kannustetaan osaamisen kehittämiseen	3,7	3,7	**3,7**
Tavoitteemme ovat innostavia	3,6	3,1	**3,4**
Työpaikan ilmapiiri on innostava	3,9	3,8	**3,9**
Yhteenkuuluvuus ja identiteetti	**3,8**	**3,7**	**3,7**
Esimieheni tukee minua työssäni	4,1	4,0	**4,0**
Koen, että työpanostani arvostetaan	3,9	4,0	**3,9**
Meillä on hyvä yhteishenki	4,4	4,5	**4,4**
Minulla on tarpeeksi mahdollisuuksia vaikuttaa työhöni	3,7	3,4	**3,5**
Työprosessimme ovat toimivia ja tehokkaita	2,9	2,5	**2,8**
Yhteensä	**3,8**	**3,7**	**3,8**



KIITOS

TAMPEREEN KAUPUNKI