Liite 1.

Kuvat lausuntoon: Luontodirektiivin tarkistaminen suden ja muiden suurpetojen suojelun osalta (Luonnonvarakeskus)

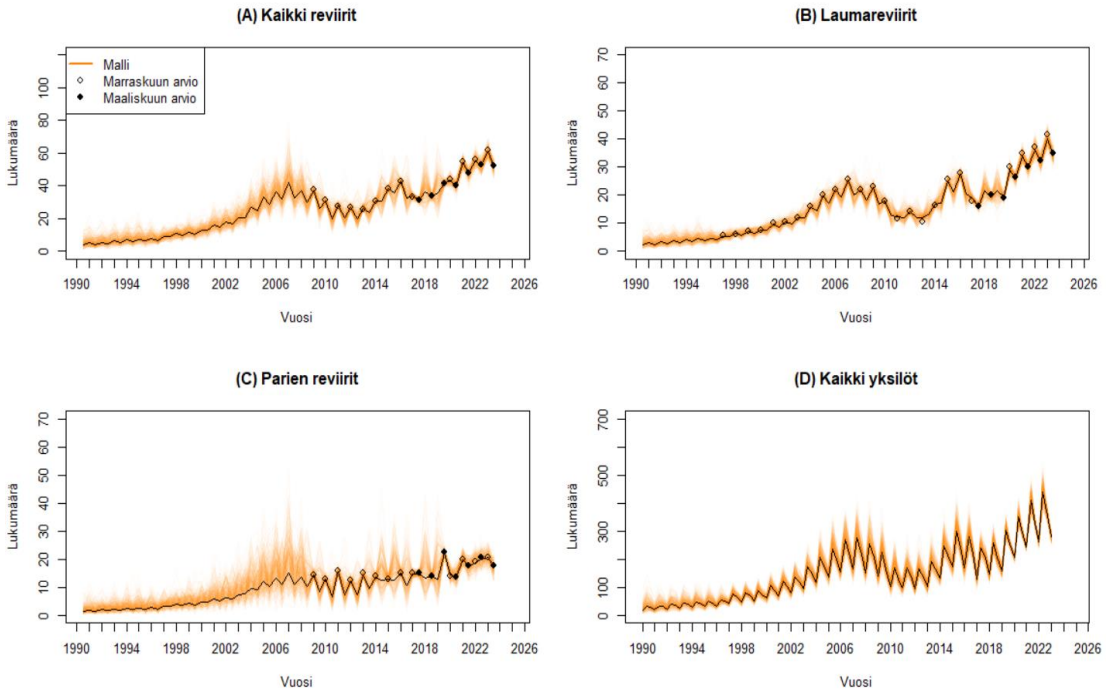

Kuva 1. Susikannan kehitys Suomessa populaatiomallin mukaan vuosina 1991-2023 (lähde: Luonnonvarakeskus).

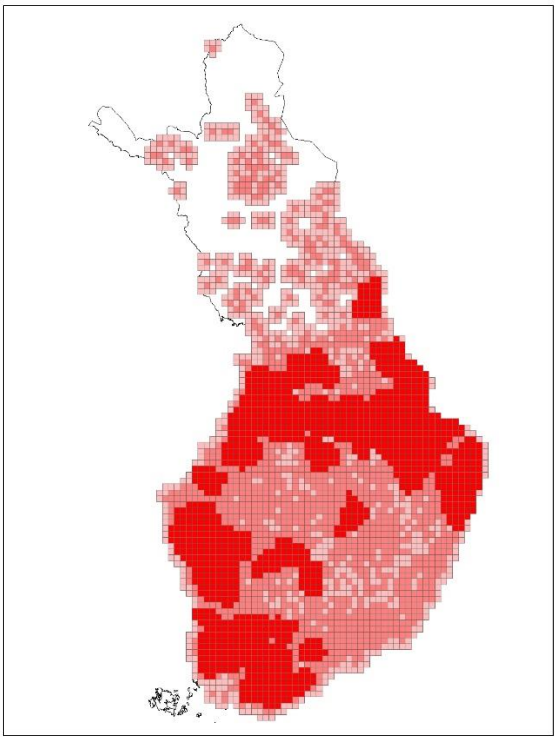

Kuva 2. Suden esiintyminen Suomessa aikajaksolla 1.1.2017–12.3.2024 tehtyjen havaintojen perusteella. Tummimmat ruudut viittaavat lisääntymisalueisiin (lähde: Luonnonvarakeskus)

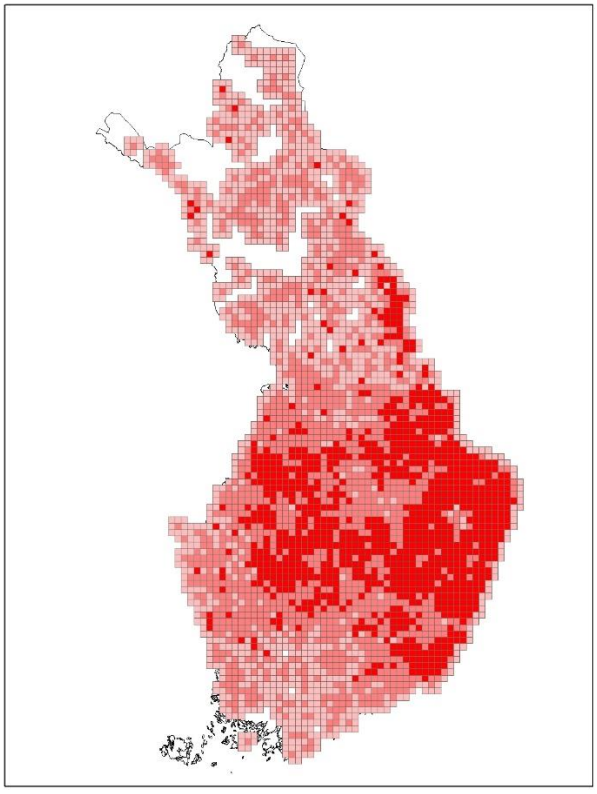

Kuva 3. Karhun esiintyminen Suomessa 2017–2023 kirjattujen havaintojen perusteella. Tummimmat ruudut kuvaavat pentueita koskevia kirjauksia. (lähde: Luonnonvarakeskus).