Kansalaisaloite

# Valvottu käyttötila huumeita käyttäville

Tukea Turvaa Terveyttä

## Huumausainekuolemat

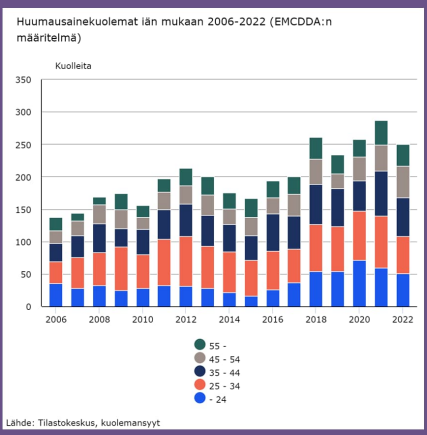


Tukea Turvaa Terveyttä

# Pistämällä käytettävien huumeiden käyttöolosuhteet nyt


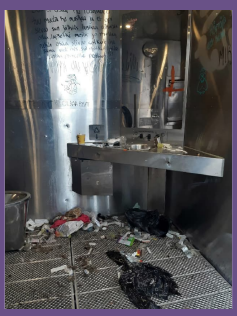



Tukea Turvaa Terveyttä

# Pistosinfektiot



Useita kuukausia kestänyt säärihaava. Haavaa hoidettu useita viikkoja hoitajan vastaanotolla ja haava parantunut.



Pistoinfektion seurauksena tulleen paiseen jälkitila. Asiakas sitoutunut hoitoon useiksi viikoiksi ja haava parantunut.



Asiakas tullut hoitajan vastaanotolle. Yrittänyt itse hoitaa haavaa suojaamalla haavaa mm. wc-paperilla. Kuvan tilanne ensitapaamiselta. Haavat saatu hoidettua kuntoon.

Tukea Turvaa Terveyttä




# Käyttötilan hyödyt

1.Niiden huumeita käyttävien ihmisten tavoittaminen, jotka ovat kaikkien palveluiden ulkopuolella

2. Yliannostuskuolemien estäminen

3. Pistämällä huumeita käyttävien laaja terveysneuvonta

4.Pistosinfektioriskien vähentäminen turvallisen pistämisen opastuksella

5.Virusinfektioiden (hiv, c-hep) testaus ja hoitoonohjaus

6.Sosiaali- ja hoitoonohjaus

7.Ympäristön häiriöiden vähentyminen ja pistosvälineiden vähentyminen julkisissa tiloissa

8.Ihmisarvoinen kohtelu

Tukea Turvaa Terveyttä

# Yleisimmät väitteet:

*Ne tuovat häiriötä ympäristöön*
*Käyttötilat perustetaan paikkoihin, joissa häiriöitä on jo nyt. Tutkimusten mukaan tilat eivät ole lisänneet alueiden levottomuuksia. Tilat vähentävät ympäristön roskaisuutta ja julkista huumeiden käyttöä.*

*Koska Suomessa yliannostuskuolemat johtuvat yleensä eri huumausaineiden sekakäytöstä, ei käyttötila varsinaisesti estä yliannostuksia*
*Sekakäyttöön liittyvien riskien puheeksiotto ja kontaktin luominen ihmiseen ja pistämistavoista keskustelu mahdollistavat tehokkaan ennaltaehkäisyn polun sekakäytölle. Käyttötilat tärkeä varautumiskeino esimerkiksi fentanyylin rantautumiseen.*

*Käyttötilassa työskentelevien ihmisten turvallisuus*
*Matalan kynnyksen terveysneuvontapisteissä ja haittoja vähentävässä työssä työskentelee jo nyt paljon ammattilaisia. Käyttötiloissa työskentelisi alan ammattilaisia, jotka tietävät miten päihteitä käyttävien ihmisten kanssa toimitaan. Tiloissa olisi otettu huomioon myös muut turvallisuustekijät kuten esimerkiksi mahdollisen vartiajapalvelun käyttö.*

*Rahaa ei kannata sijoittaa käyttötilaan vaan ennaltaehkäisyyn*
*Molempia tarvitaan.*
*Käyttötilan avulla estettäisiin mm. pistosinfektioita ja sitä kautta erikoisairaanhoidon kuormittumista ja kalliita amputaatio ja ihonsiirtoleikkauksia. Käyttötila ehkäisee tehokkaasti hiv- ja c-hepatiitin leviämistä ja sitä kautta säästää niihin kuluvissa kalliissa, osittain elinikäisissä, hoitokustannuksissa.*

*Kuollutta on vaikea kuntouttaa.*

Tukea Turvaa Terveyttä

Tukea Turvaa Terveyttä