Asunnottomuuden poistaminen vaatii kokonaisvaltaista asuntopolitiikkaa

Kansainvälisesti poikkeuksellinen asunnottomuuden vähentyminen on perustunut kokonaisvaltaiseen lähestymiseen:
mm. kohtuuhintaiset asunnot, tukipalvelut, asumisen tuet, ennaltaehkäisy, yhteistyö, Asunto ensin –malli.

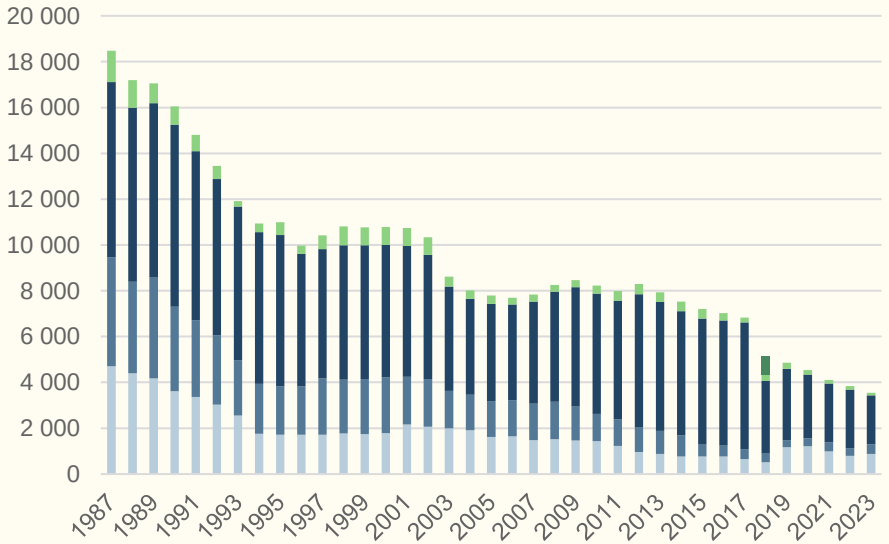

Y-Säätiö

Y-Säätiö esittää huolensa seuraavista asioista

- Korkotukilainojen myöntövaltuus: Ara-tuotannon turvaaminen on asunnottomuuden ennaltaehkäisyn kannalta kriittistä
- Erityisryhmien investointiavustusvaltuus: pitkäaikaisasunnottomuuden poistamiseksi ja erityisryhmien asumisen turvaamiseksi valtuutta tulisi korottaa.
- Asumisneuvonnan kehittäminen: määrärahat puolitetaan samaan aikaan kun tarve asumisneuvonnalle kasvaa.
- Pitkäaikaisasunnottomuuden poistaminen: asunnottomuuden riski nousee, kun asumista turvaavia rakenteita heikennetään.