Suomen avaintavoitteet EU-vaalikaudelle 2024–2029

Sitran lausunto eduskunnan talousvaliokunnalle valtioneuvoston selvityksestä



14.2.2024
Laura Halenius &
Ilkka Räsänen
Sitra

Euroopan unionin tulevaisuuden johtamiskoulutus

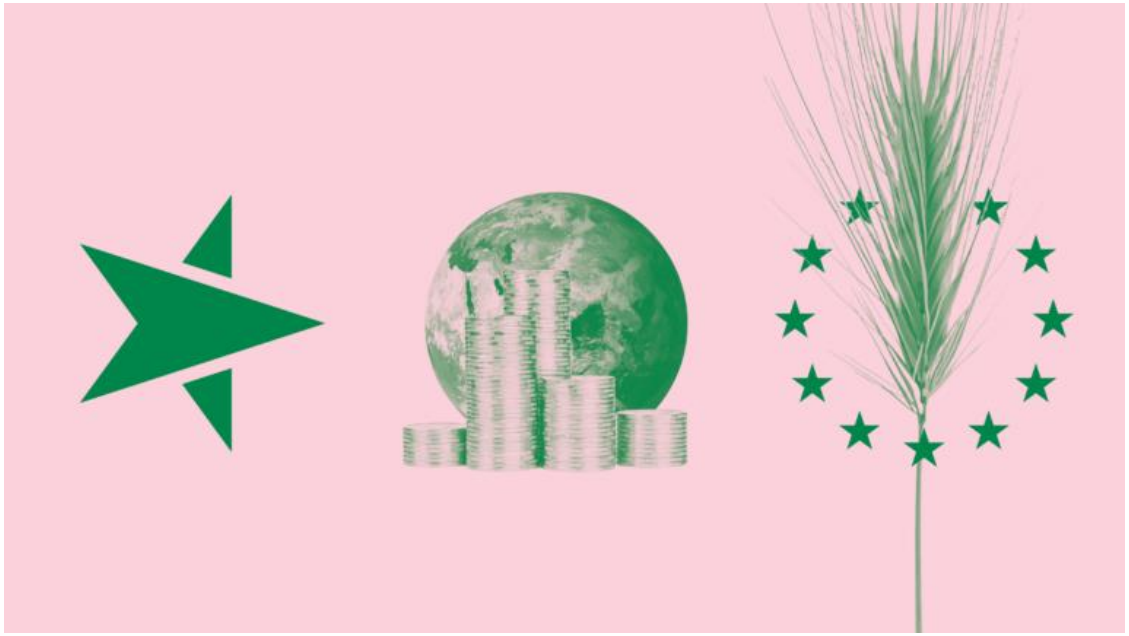

- Sitra käynnisti syksyllä 2023 EU:n tulevaisuuden johtamiskoulutuksen, jossa koulutetaan kahdesti vuodessa joukko suomalaisia johtajia ja vaikuttajia.
- Kurssilla perehdytään EU:n tulevaisuusnäkymiin ja toimintaympäristön muutoksiin sekä vahvistetaan osallistujien kykyä ja halua vaikuttaa Euroopan unioniin.

Lue lisää: Euroopan unionin tulevaisuuden johtamiskoulutus

Demokratian rapautumista tulisi torjua laajentamalla kansalaisten yhteiskunnallista osallisuutta

- Kansalaisten osallistumisesta tulisi tehdä pysyvä osa EU:n päätöksen-tekoprosessia. Sen kautta voitaisiin tehdä hyväksyttävämpää, laadukkaampaa ja paremmin toimeenpantavampaa lainsäädäntöä.

- Komissiossa demokratia-asiat tulisi keskittää yhden tahon, joko pääsihteeristön tai yhden pääosaston alaisuuteen.



Puhdas siirtymä on Suomen etu

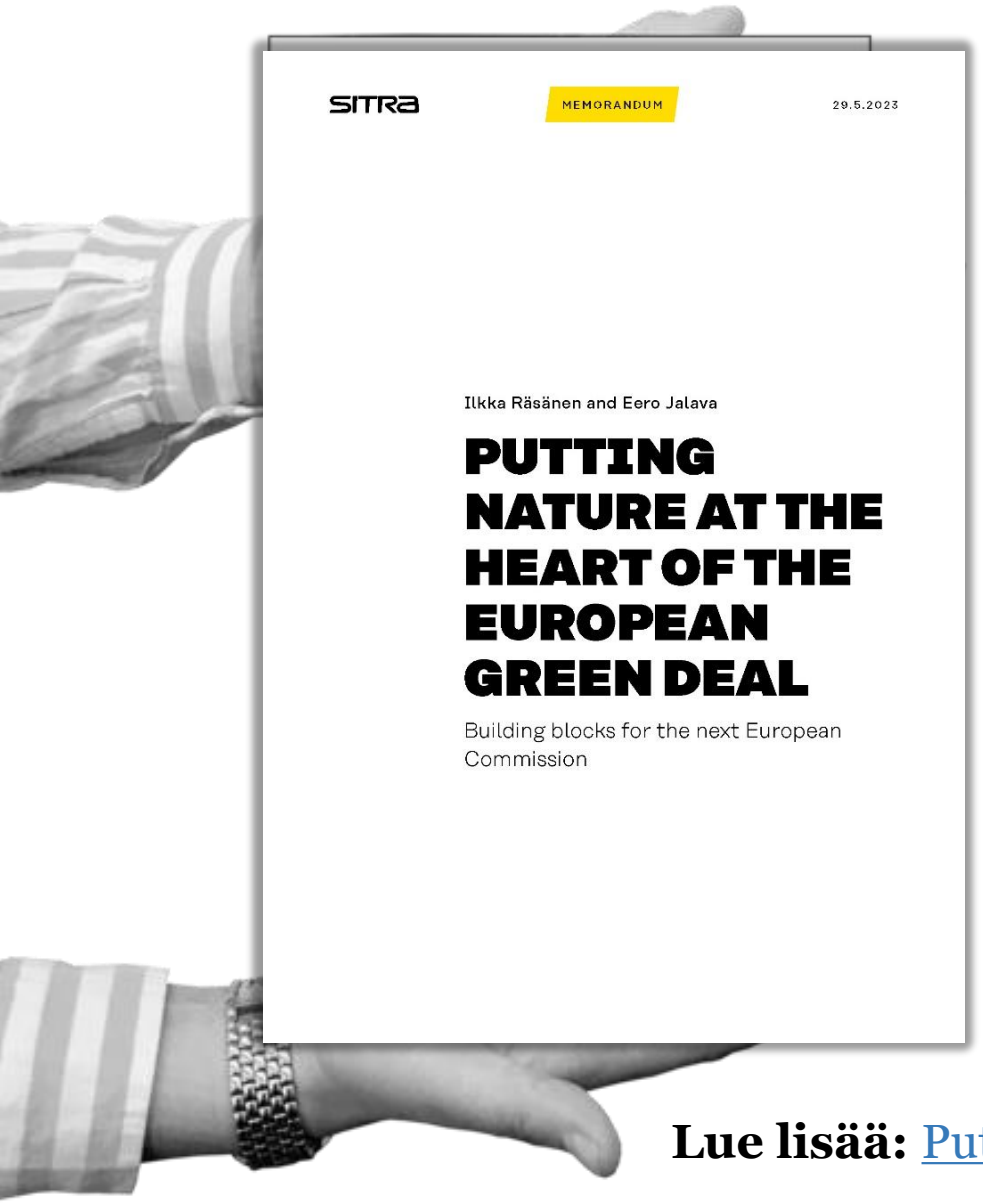

- Puhdas siirtymä on Suomen etu niin talouden, omavaraisuuden kuin ekologisen kestävyyskriisin torjumisen kannalta.
- Kiertotalous on tärkeä työkalu ilmastonmuutoksen ja luontokadon torjunnassa. Seuraavalla vaalikaudella täytyy luoda aidot kiertotalouden mukaiset sisämarkkinat.
- Luonnon arvo pitää tehdä näkyväksi ja se tulee huomioida taloudellisessa päätöksenteossa.

Lue lisää: [Putting nature at the heart of the European Green Deal]

Euroopan tulee panostaa datatalouteen, jotta se voi vahvistaa kilpailukykyään sekä taloutensa toimintavarmuutta

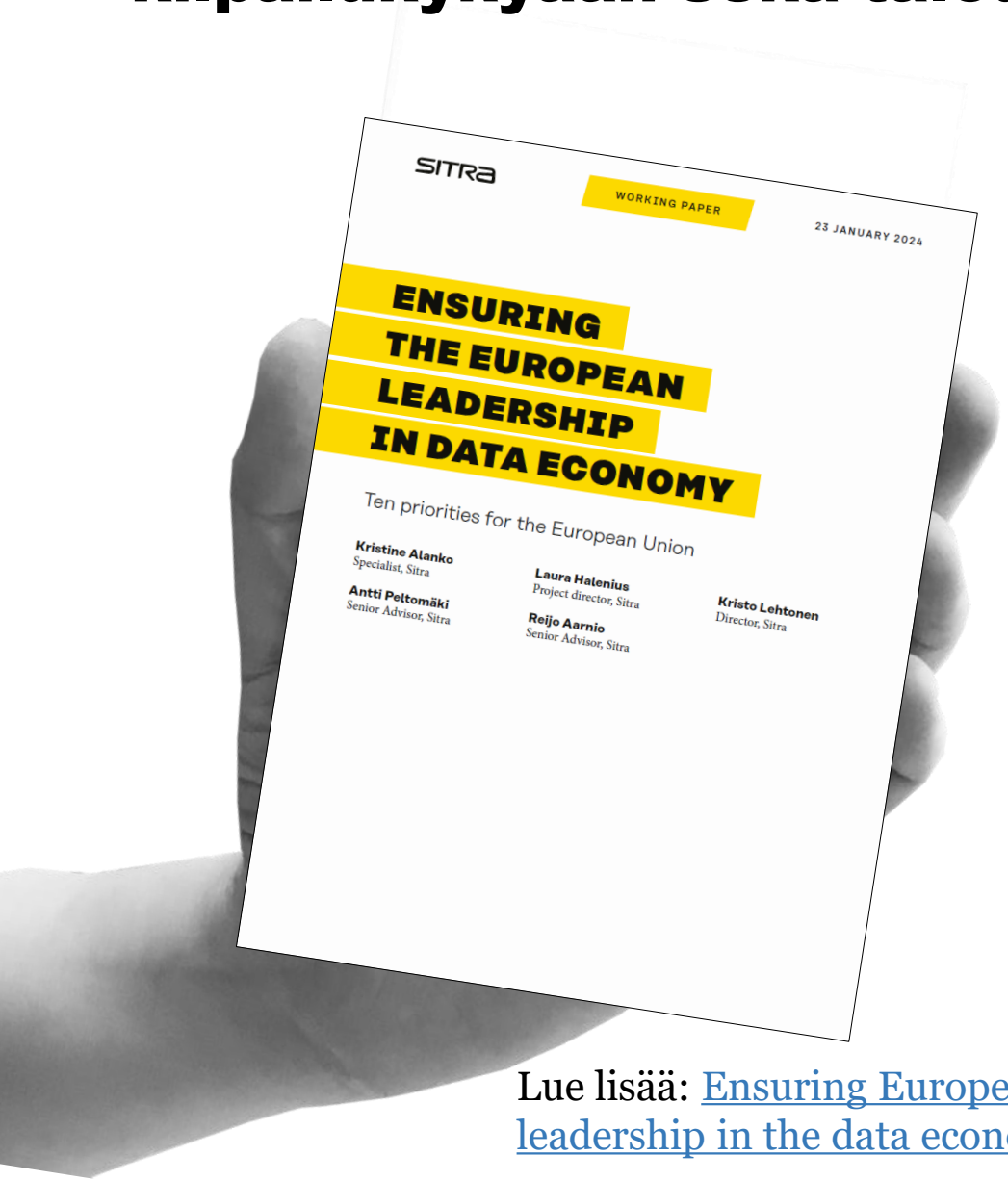

Lue lisää: [Ensuring European leadership in the data economy]

1. **Strateginen ajattelu kriittisissä teknologioissa**
   - Omavaraisuuden varmistaminen luotettavien yleiskäyttöisten tekoälyratkaisujen tuottamisessa. Pienten kielialueiden asema turvattava!

2. **Datasääntelyn toimeenpanon tehostaminen**
   - Sääntöjen noudattamisen on oltava myös yrityksille vaivatonta ja jopa automatisoitua (Regtech)

3. **Työn tuottavuus sekä ihmisten & ympäristön hyvinvointi**
   - Vauhditetaan digitaalisten tuotepassien käyttöönottoa ja ihmisten ja yritysten datalukutaitoa.

SITRA

@sitrafund

HYVÄÄ HUOMISTA, SUOMI!



sitra.fi

SITRA