Eläinkuljetusasetusluonnos
MmV 16.2.2024

- Eläinten hyvinvointikeskus katsoo asiaa tutkimustiedon valossa eläimen hyvinvoinnin näkökulmasta. Euroopan elintarviketurvallisuusvirasto EFSA:n raportit ja suositukset pohjautuvat uusimpaan tutkimustietoon
- Hyvinvointi on eläinyksilön kokemus omasta fyysisestä ja psyykkisestä olotilastaan
- EFSA:n 2022 suosituksissa huomio erityisesti
  - kuumuuden
  - tilanahtauden
  - ajallisesti pitkien kuljetusten hyvinvointiongelmiin
- Nautojen ja sikojen teuras- ja välityskuljetusten kestot vuonna 2020 (Eläinten hyvinvointi Suomessa III -raportti, EHK). Tiedot kattavat 80 % teuras- ja välityseläinkuljetuksista (lähde: Suomen kuljetus ja logistiikka ry SKAL)

	Siat teuraskuljetukset	Porsaat välityskuljetukset	Naudat teuraskuljetukset	Vasikat välityskuljetukset
% kuljetuksista				
alle 8 h	97,3	98,6	74,6	86,1
yli 8 h	2,7	1,4	25,4	13,9

Kuljetus aiheuttaa eläimelle stressiä

- Kuljetus ja siihen liittyvät käsittelyt, lastaus, purku ja vieraat eläimet aiheuttavat eläimelle stressiä
- Erityisen haitallista kuljetusstressi on nuorille ja haavoittuvassa tilassa oleville eläimille
- Elävien eläinten kuljetuksia tulee välttää

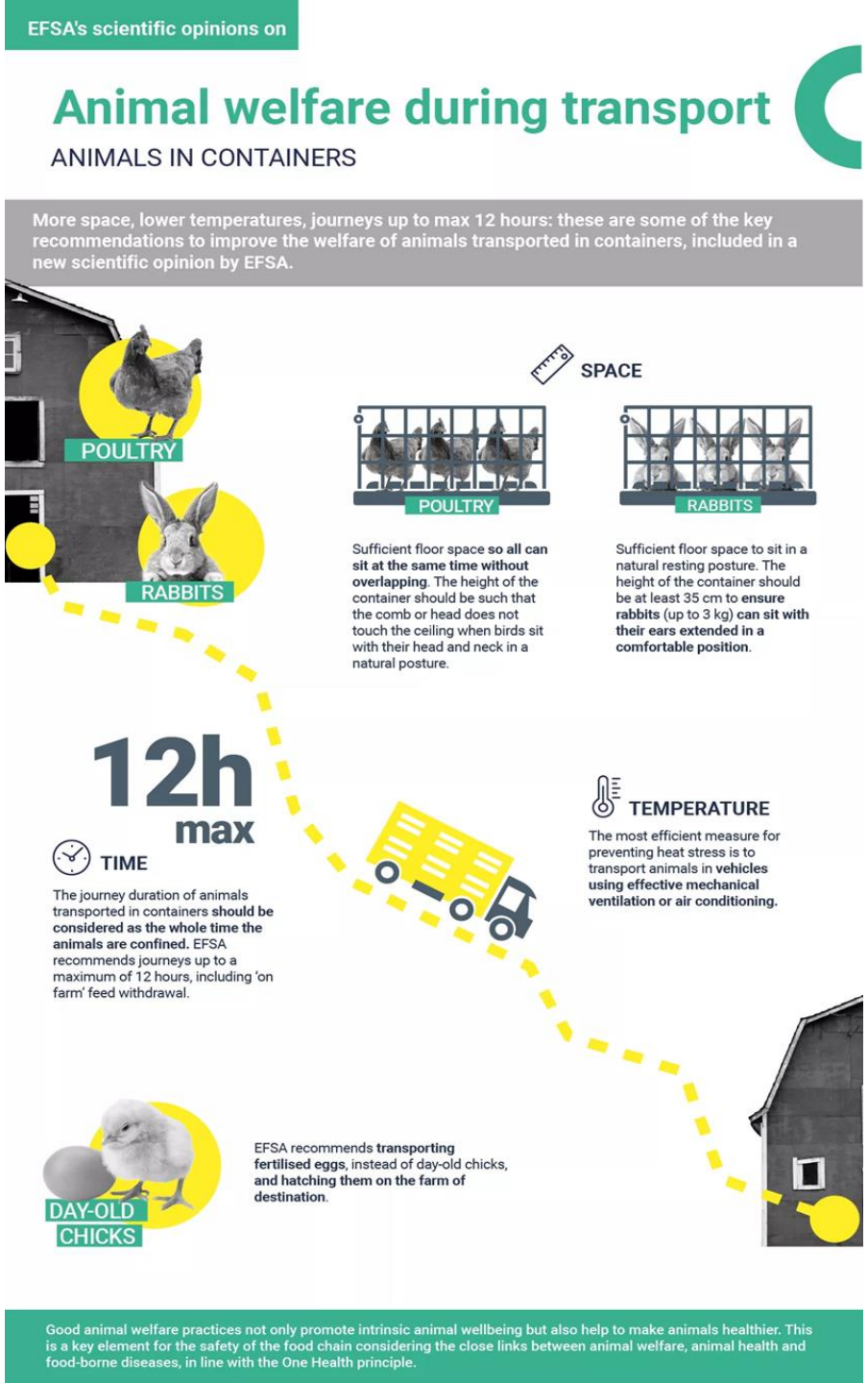

Komission ehdotuksessa

+ hyvää

- Kissojen ja koirien kaupalliset kuljetukset huomioitu
- Kalojen, rapujen ja mustekalojen kuljetukset huomioitu
- Pitkälle teuraskuljetukselle yläaikaraja (9 h ja 12 h)
- Kuljetusten rajoittaminen äärilämpötiloissa
- Suuremmat tilavaatimukset
- Kuljetuskuntoisuuden tarkistus alussa ja lopussa
- Kuljetuksia voidaan valvoa lähdöstä perille saakka, vaikka kuljetus ulottuisi EU:n ulkopuolelle tai lähtisi EU:n ulkopuolelta
- Haavoittuvien eläinten (pitkälle tiineet, vastasyntyneet, sarvelliset/sarvettomat) kuljetuksille erityisvaatimuksia
- Eläinten käsittelyyn täsmällisiä määräyksiä. Esimerkiksi siipikarjan lintujen nostaminen ja kantaminen max 3 lintua per käsi

- huonoa

- Merikuljetusten kestoa ei rajoiteta

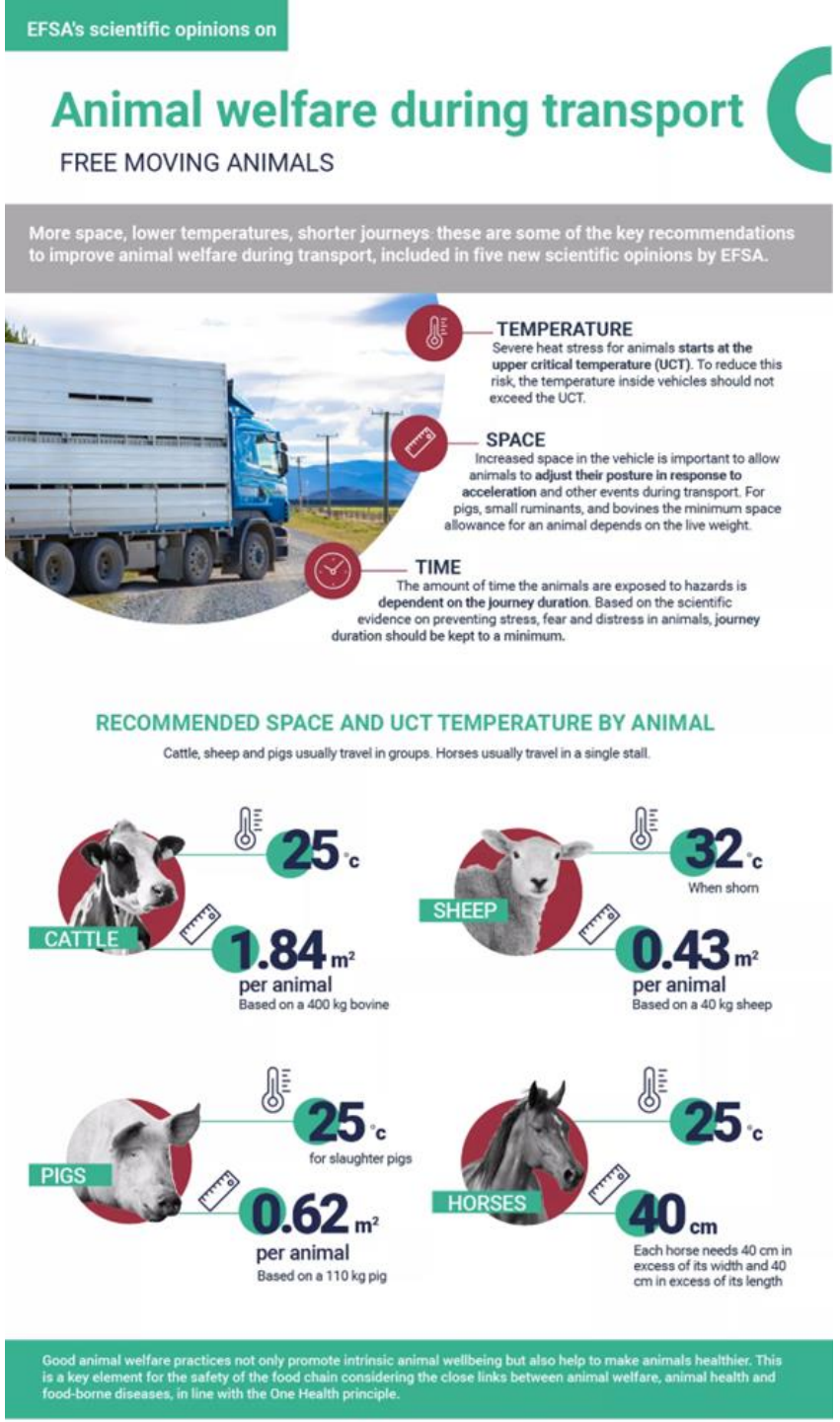



Vasikoiden kuljetus

- Pikkuvasikoiden kuljetusstressi lisää sairastavuutta ja kuolleisuutta ja heikentää päiväkasvua (mm. Sandelin 2023)[1]
- Vasikoiden olisi kuljetettaessa parempi olla 28 vrk:n kuin 14 vrk:n ikäisiä (Marcato ym. 2023)[2]

[1]Sandelin, A. 2023. Epidemiological studies on morbidity, mortality and growth on Finnish calf rearing farms. Doctoral dissertation, University of Helsinki, Faculty of Veterinary Medicine.
[2]Marcato, F., van den Brand,H., Kemp, B., Engel, B., Schnabel, S. K., Hoorweg, F. A., Wolthuis-Fillerup, M. and van Reenen, K. 2023. Effects of transport age and calf and maternal characteristics on health and performance of veal calves. J. Dairy Sci. 105:1452–1468.

KOMETOS Etusivu Ratkaisut Palvelut Asiakastarinat Ajankohtaista Yritys Ota yhteyttä Verkkokauppa

Valitse malli

MS10d.2 Mobiiliteurastamo

Tuotenumero 1001061002

Tekniset tiedot

Kapasiteetti, nauta	8 - 10 nautaa / päivä (8 h)
Kapasiteetti, lammas	35 - 40 lammasta / päivä (8 h)

Lataa tuotekortti

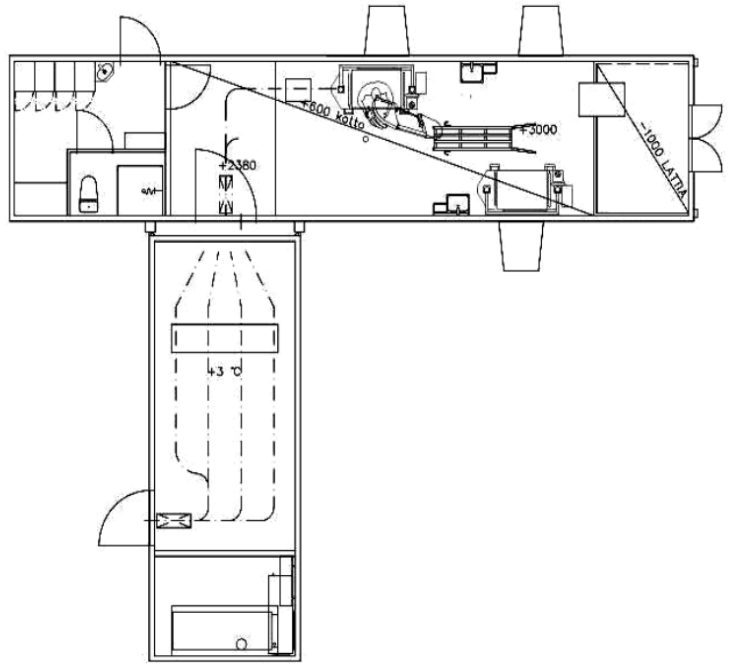

Ratkaisuja

- Kuljetetaan elävien eläinten sijaan sukusoluja, munia ja ruhonosia
- Komission delegoitu asetus (EU) 2021/1374 mahdollistaa tilateurastuksen tietyin ehdoin
- Teurastetaan mobiiliteurastamossa
- Kuljetusasetuksen huomioiminen myönnettäessä investointitukia eläintuotantorakennuksiin