Itämeren kalastuskiintiöt vuodelle 2025
Eduskunnan ympäristövaliokunta 27.9.2024

Erikoistutkija Atso Romakkaniemi
Luonnonvarakeskus

Lohi – Itämeren pääallas ja Pohjanlahti

- ICES suositteli vuodelle 2025 lohenkalastusta vain Pohjanlahden rannikolle kesällä (kaupallinen ja vapaa-ajankalastuksen kokonaissaalis enintään 40 000 lohta). Komission ehdotus on ICESin suosituksen mukainen.
- Syynä Baltian maiden pienten jokien heikko tila. Perämeren jokikantojen tila on arvioitu ICESissä edelleen kalastusta kestäväksi.
- ICESin kanta-arvio on yliarvioinut 2023 lohennousun Pohjanlahden jokiin, lisäksi 2024 lohennousu Tornionjokeen on ollut ennustetta selvästi pienempi

  → perusteltua rajoittaa Pohjanlahden kalastusta voimakkaammin kuin ICESin suosittelema enimmäismäärä saalista antaisi mahdollisuuden

Lohi – Suomenlahti

- ICES suosittelee kaupallisen kalastuksen kokonaissaaliiksi enintään 9 440 lohta (20 % pienempi suositus kuin vuosille 2015–2024).
    - Suosituksen pienentämisen kriteereinä smolttituotannon vähentyminen Vasalemma-joessa, sekä näkemys, ettei Viron lohikantoihin kohdistuvaa kalastuspainetta tunneta riittävästi
    - ICES on ottanut suosituksen uudelleen arvioitavaksi; päätös mahdollisesta muutoksesta odotettavissa tulevien viikkojen aikana
- Alueen luonnonlohikantojen (3 jokea) nykytila on pääsääntöisesti hyvä.
- Kymijoen lohella ei ole luonnonkantastatusta poikaistutuksien takia.

Vaelluspoikastuotanto
(luonnonkannat, *1000)

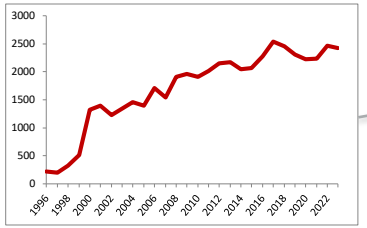

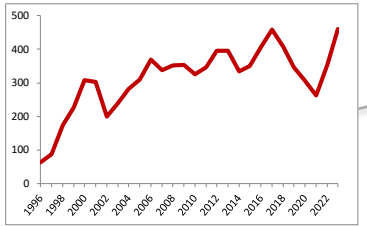

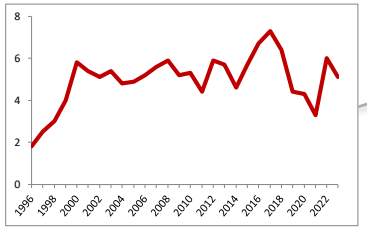

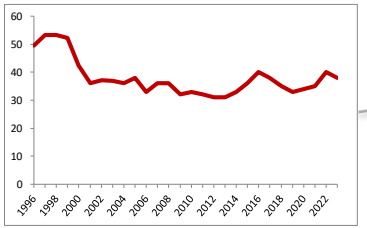

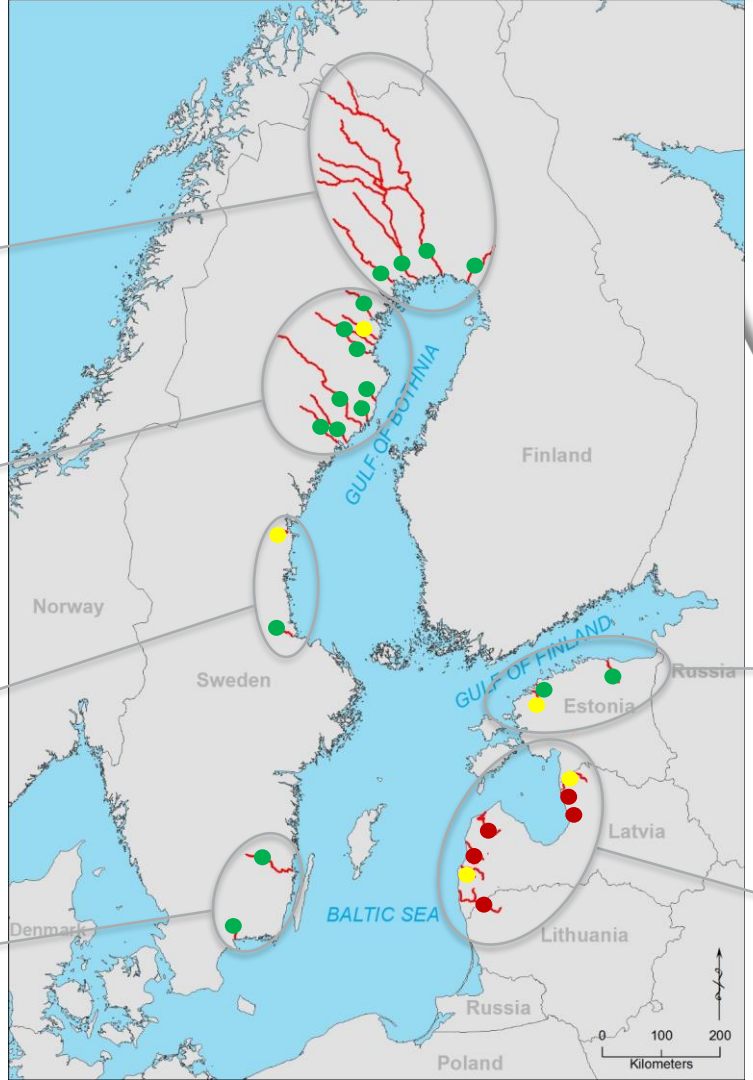

Kantojen tila 2023

- $\geq R_{MSY}$
- $> R_{lim}$, $< R_{MSY}$
- $\leq R_{lim}$

Kriteerit ref.tason saavuttamiseen:
Todennäk. >50% (R_{lim}), ≥50% (R_{MSY})

Lähde: ICES 2024

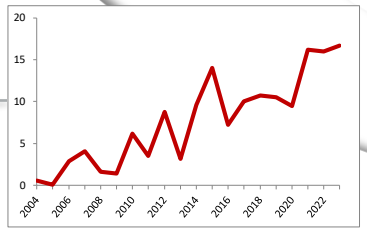

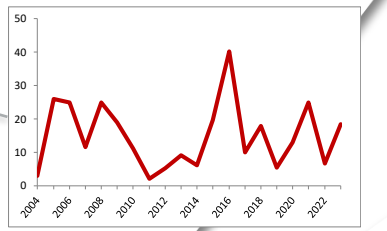

Lohen post-smolttien eloonjäänti heikentynyt ja siten pienentänyt aikuislohimääriä

Vaelluspoikasten eloonjäänti meressä 1. vuoden yli

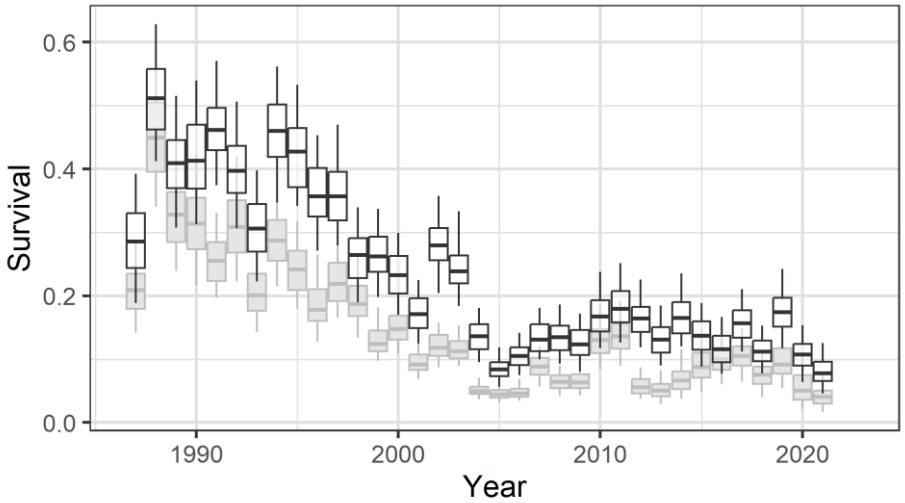

Syönnöksellä olevien lohien kokonaismäärä

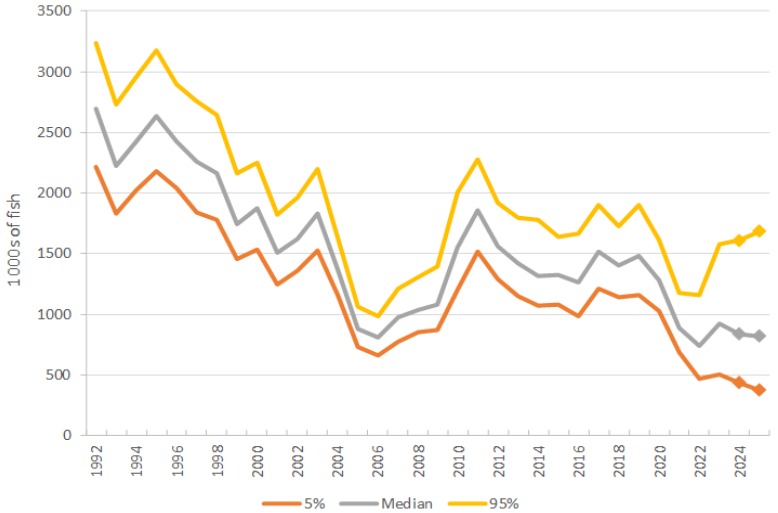

Pohjanlahden silakka

- ICESin neuvonanto 16.9.2024 (viivästyneenä)
- Kalakannalle on laskettu uudet viitearvot
- ICESin suositus kokonaiskiintiöksi päivitetyn kanta-arvion ja uusien viitearvojen perusteella 66 446–74 151 tonnia
- Silakoiden kuntokerroin jonkin verran parantunut 2021-2022 aallonpohjasta

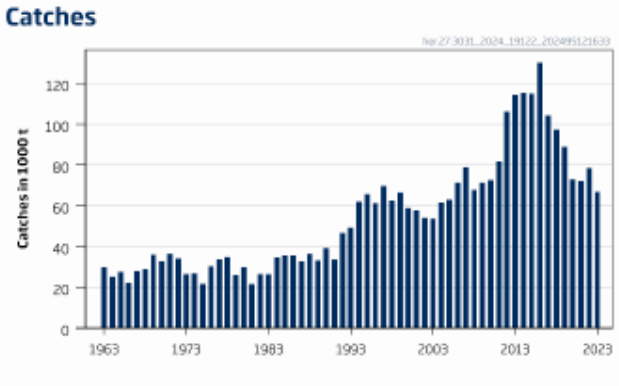

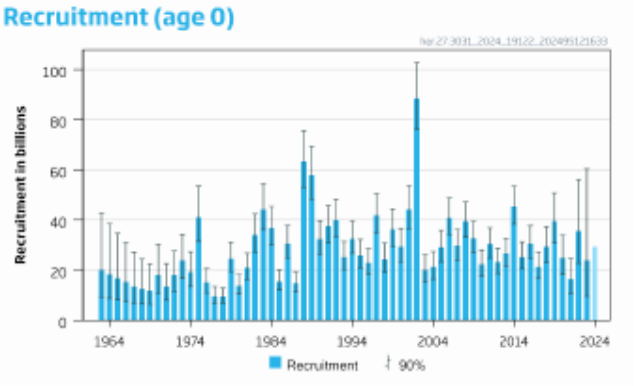

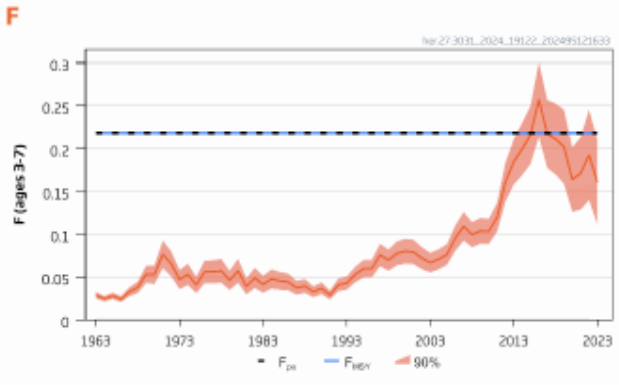

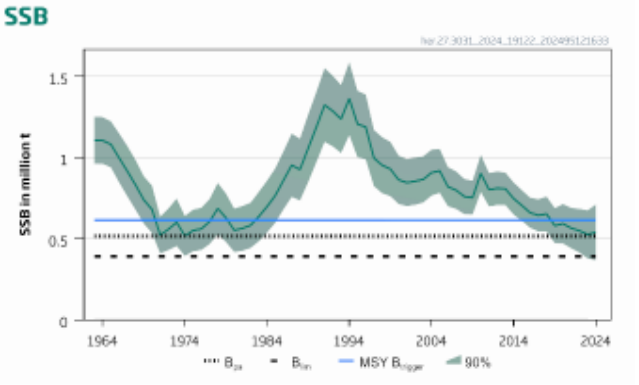

Pääaltaan ja Suomenlahden silakka

- ICES arvio kutukannan kasvaneen 2024, ylittää B_{lim}:n
- suositus kokonaiskiintiöksi 95 340–125 344 tonnia (ml. silakoiden vaellus Riianlahdelle/-lahdelta)
- Suositus 2025:lle yli kaksinkertainen suhteessa 2024 suositukseen: syinä kahden edellisvuoden alhainen kalastuskuolevuus, 2022 syntynyt vahva vuosiluokka ja silakan kasvun parantuminen

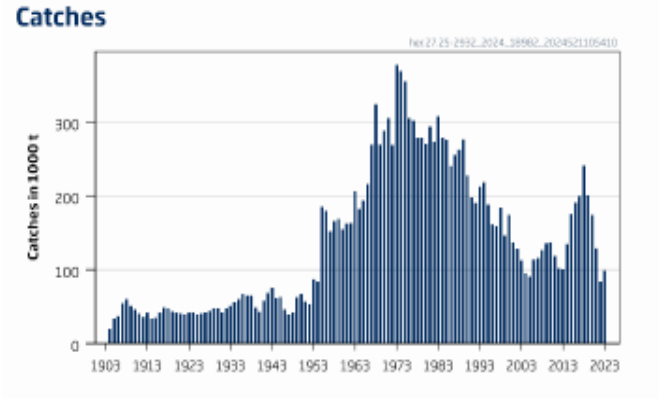

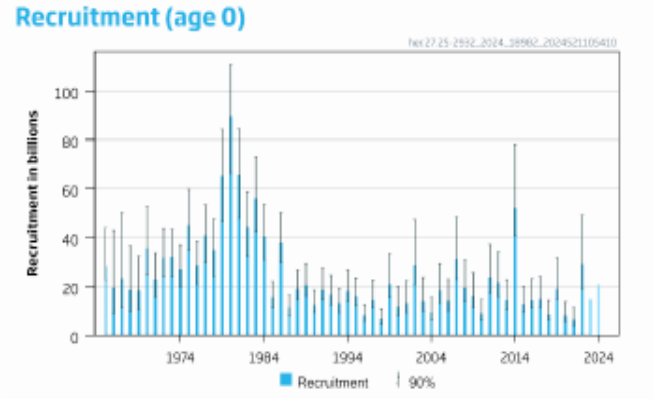

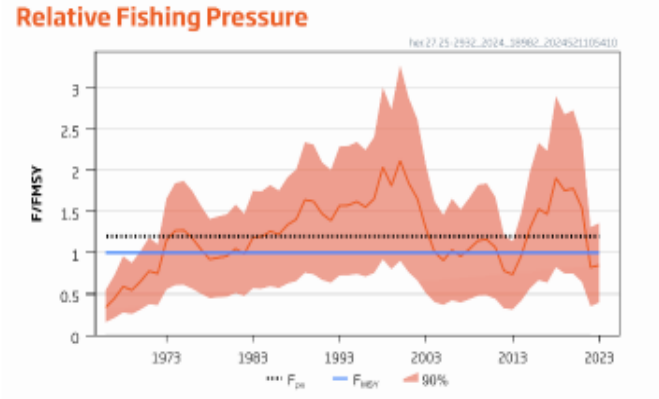

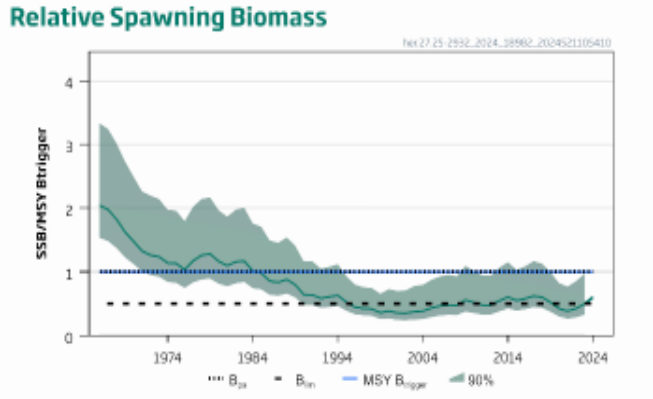

Itämeren kilohaili

- ICESin suositus 130 195–169 131 tonnia, 32 % vähennys suhteessa edellisvuoden suositukseen
- Poikasvuosiluokkien 2021–2023 arvioidaan olevan heikkoja, ja siten kannan koon arvioidaan pienentyvän
- Kilohaili (samoin kuin silakka) on Suomen lähivesillä runsaampaa kuin suuressa osassa Itämeren Pääallasta

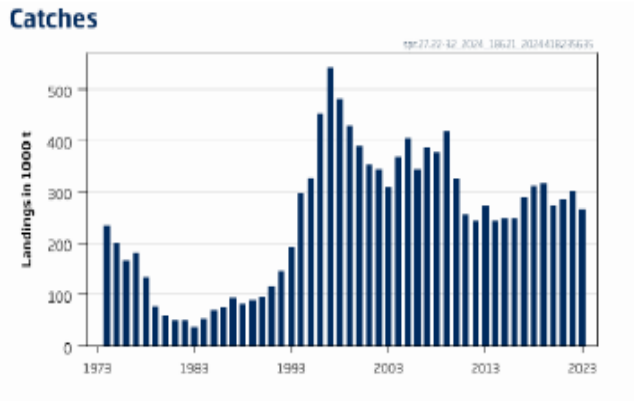

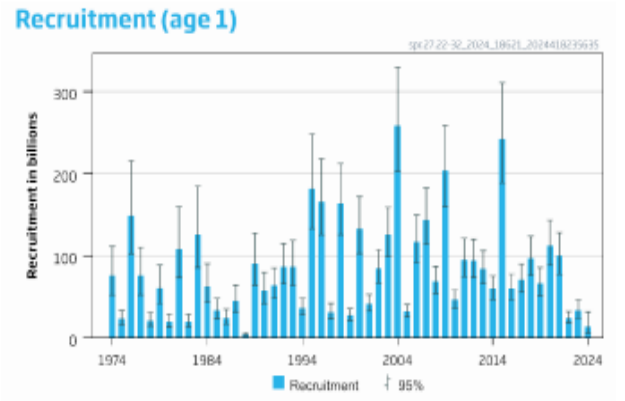

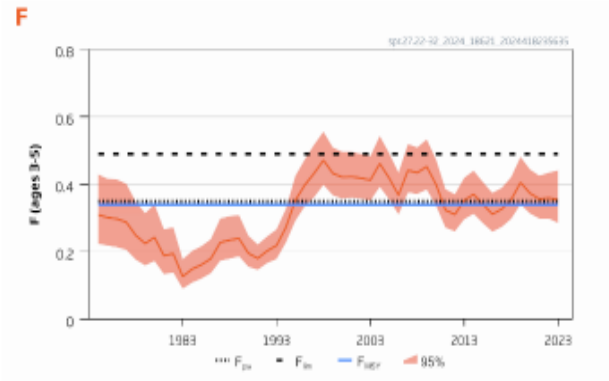

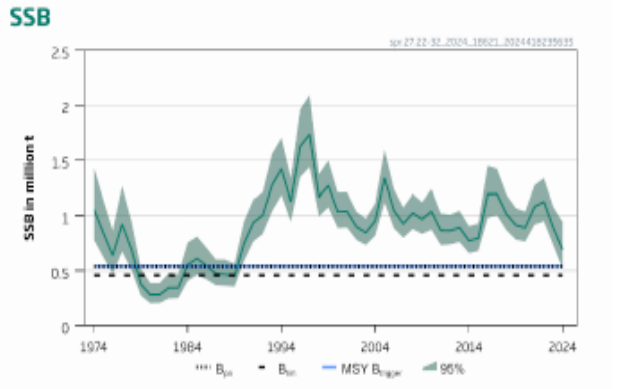

Kiitos!

atso.romakkaniemi@luke.fi