KUNTALIITTO | Kommun-förbundet

HE eduskunnalle tuloveroasteikosta et. al.

Verojaosto, 3.10.2024

Pekka Montell, @MontellPekka

Ansiotulovähennyksen korvaaminen työtulovähennyksellä

- Ansiotuloverotuksen keventäminen verovähennysten kautta on johtanut nimellisten ja efektiivisten kunnallisverokantojen eriytymiseen kunnissa
- Tällöin tosiasiassa maksuunpantujen verojen suhde verotettaviin tuloihin on matala
- Ansiotulovähennyksen korvaaminen työtulovähennyksellä vähentää ansiotulosta tehtäviä vähennyksiä ja parantaa kunnallisveron tuottoa
- Kuntien lisääntyviä verotuloja vastaava euromäärä vähennetään kuntien valtionosuuden yhteydessä maksettavista verotulomenetysten korvauksista
- Verotulomenetysten korvausten aleneminen kohdistuu kuntatasolla vastaavasti kuin verotulojen lisäys ansiotulovähennyksen poistamisen seurauksena

Nimellinen ja efektiivinen kunnallisveroprosentti

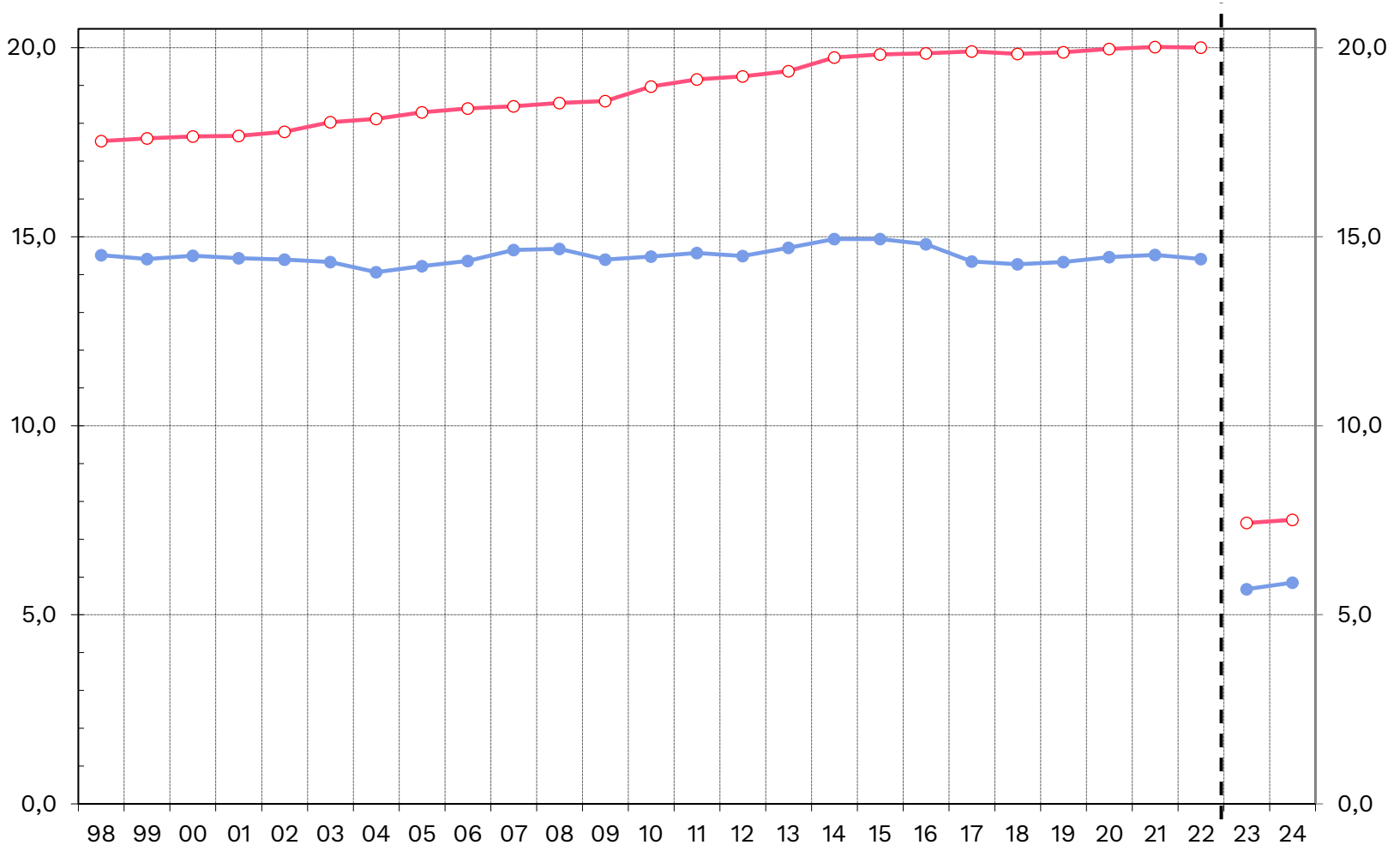

Tuloveroprosentti (Kuntien veroprosenttien painotettu keskiarvo)

Keskimääräinen efektiivinen veroaste ansiotuloista. (Maksuunpannun kunnallisveron suhde ansiotuloihin)

Päivitetty: 17.11/Mehtonen
Lähde: Verohallinto

Arvioidut efektiiviset veroasteet 2024 ja 2025

Manner-Suomen kunnat, arvio muokkaamaton veroennustekehikko 08/2024

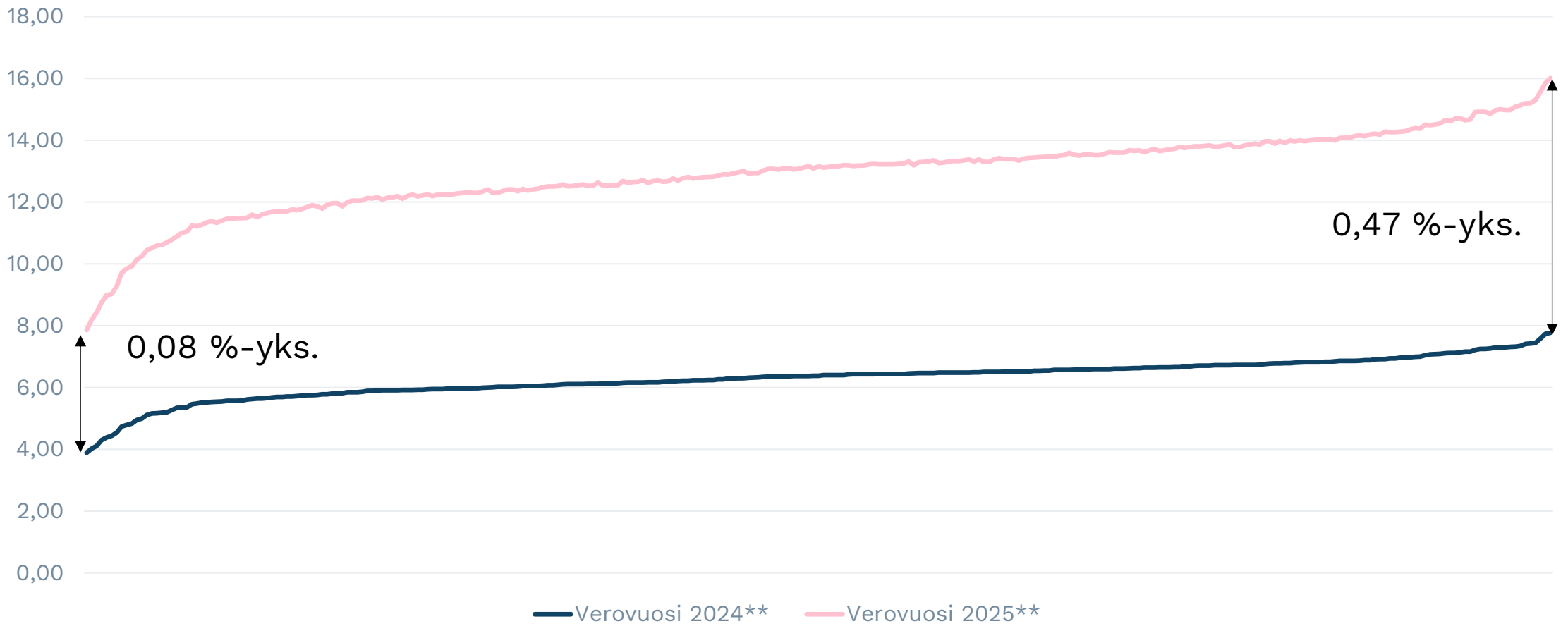

KUNTALIITTO Kommunförbundet

Ansiotulovähennyksen korvaaminen työtulovähennyksellä

- Verovähennysten siirtäminen pois kunnallisverotuksesta vahvistaa kaikkien kuntien kunnallisveron tuottoa – vahvistaa kunnallista itsehallintoa kuntakoosta tai kuntatyypistä riippumatta
- Efektiivinen veroaste koko maassa paranee arviolta noin 0,3 prosenttiyksikköä
- Kunnan omien verotulojen merkitys verorahoituksen kokonaisuudessa korostuu – kuntien omavaraisuus kasvaa ja valtionosuusriippuvuus vähenee
- Ajan kuluessa kunnallisveron parantunut efektiivisyys vaikuttaa eri tavalla erilaisissa kunnissa



Pekka Montell
0440 851738
pekka.montell@kuntaliitto.fi
@MontellPekka

CC BY ND

www.kuntaliitto.fi
www.kommunforbundet.fi