Itämeren kalastuskiintiöt vuodelle 2025
Eduskunnan suuri valiokunta 10.10.2024

Erikoistutkija Atso Romakkaniemi
Luonnonvarakeskus

Lohi – Itämeren pääallas ja Pohjanlahti

- ICES suositteli vuodelle 2025 lohenkalastusta vain Pohjanlahden rannikolle kesällä (kaupallinen ja vapaa-ajankalastuksen kokonaissaalis enintään 40 000 lohta). Komission ehdotus on ICESin suosituksen mukainen.
- Baltian maiden pienten jokien heikko tila → nollasaalissuositus pääaltaalle.
- Pohjanlahden jokikantojen tila on arvioitu ICESissä edelleen kalastusta kestäväksi.
- ICESin kanta-arvio on yliarvioinut 2023 lohennousun Pohjanlahden jokiin, lisäksi 2024 lohennousu Tornionjokeen on ollut ennustetta selvästi pienempi

  → perusteltua rajoittaa Pohjanlahden kalastusta voimakkaammin kuin ICESin suosittelema enimmäismäärä saalista antaisi mahdollisuuden

Lohi – Suomenlahti

- ICES suosittelee kaupallisen kalastuksen kokonaissaaliiksi enintään 9 440 lohta (20 % pienempi suositus kuin vuosille 2015–2024).
    - ICES on ottanut uudelleen arvioitavaksi, oliko kiintiösuosituksen pienentäminen tarpeellista; päätös mahdollisesta muutoksesta odotettavissa lähipäivinä
- Alueen luonnonlohikantojen (3 jokea, Viro) nykytila on pääsääntöisesti hyvä.
- Kymijoen lohella ei ole luonnonkantastatusta poikaistutuksien takia.

Vaelluspoikastuotanto
(luonnonkannat, *1000)

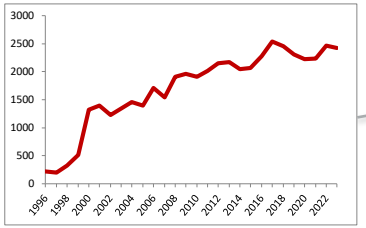

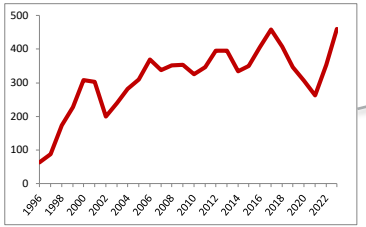

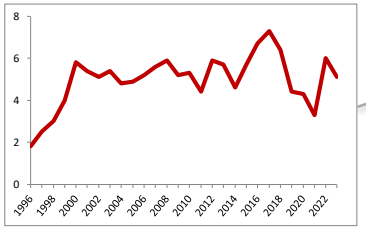

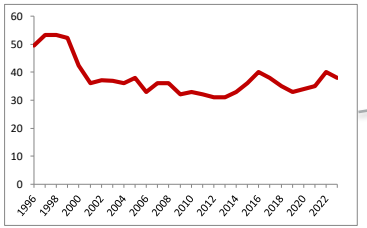

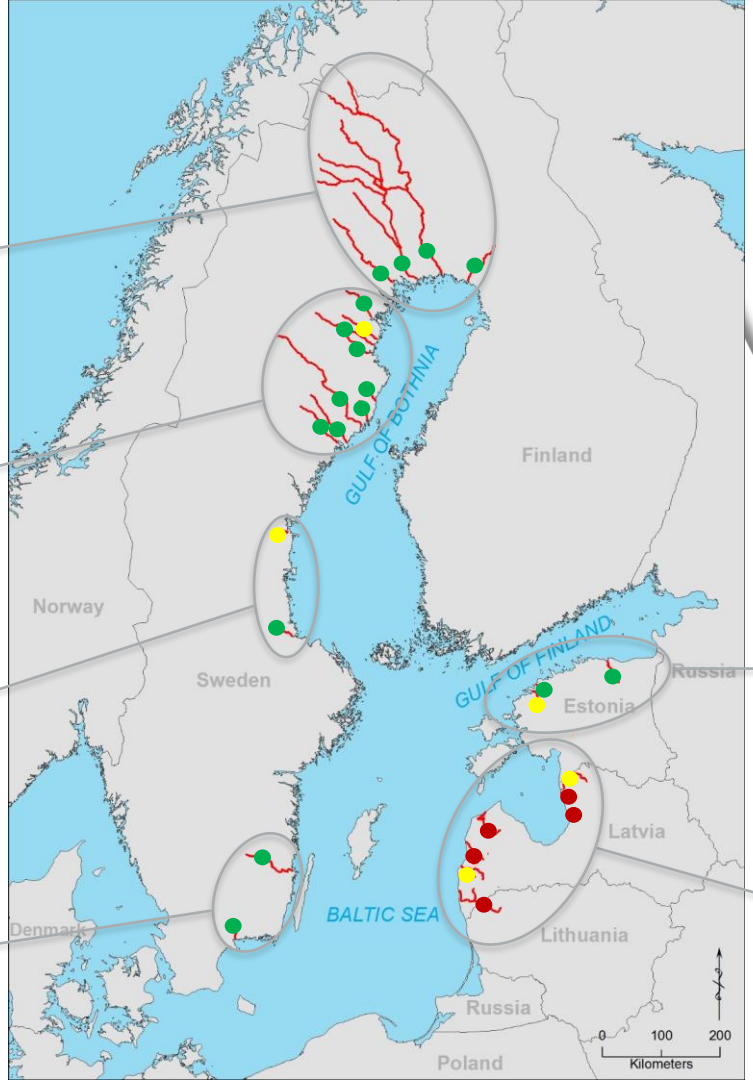

Kantojen tila 2023

- $\geq R_{MSY}$
- $> R_{lim}$, $< R_{MSY}$
- $\leq R_{lim}$

Kriteerit ref.tason saavuttamiseen:
Todennäk. >50% (R_{lim}), ≥50% (R_{MSY})

Lähde: ICES 2024

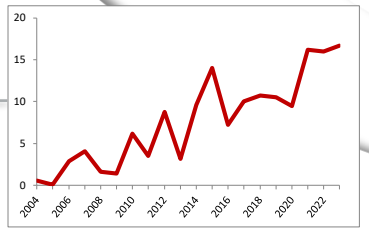

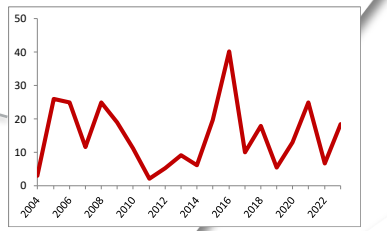

Lohen post-smolttien eloonjäänti heikentynyt ja siten pienentänyt aikuislohimääriä

- Kuten edellä todettu, ICESin arvio ylioptimistinen → lohimäärien viimeaikainen vähentyminen todennäköisesti alla esitettyä voimakkaampaa

Vaelluspoikasten eloonjäänti meressä 1. vuoden yli

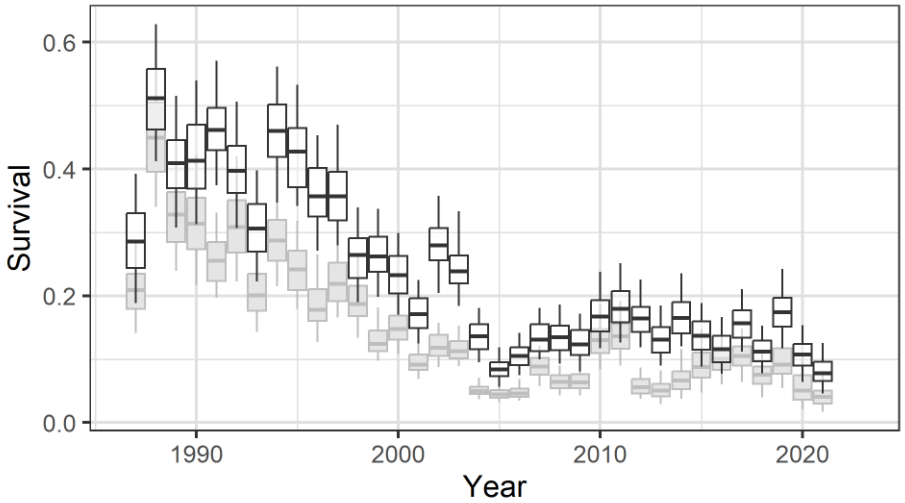

Syönnöksellä olevien lohien kokonaismäärä

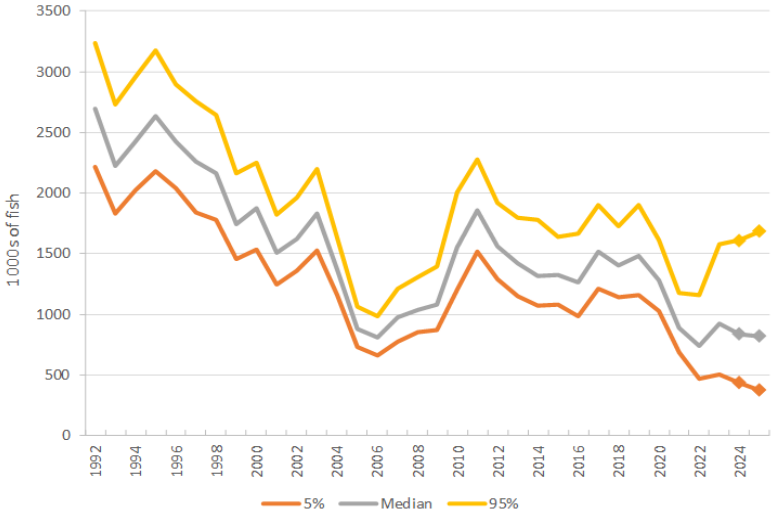

Pohjanlahden silakka

- ICESin neuvonanto 16.9.2024 (viivästyneenä)
- Kalakannalle on laskettu uudet viitearvot
- ICESin suositus kokonaiskiintiöksi päivitetyn kanta-arvion ja uusien viitearvojen perusteella 66 446–74 151 tonnia
- Silakoiden kuntokerroin jonkin verran parantunut 2021-2022 aallonpohjasta

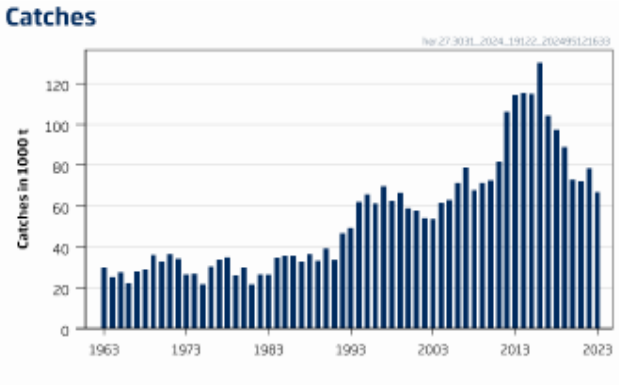

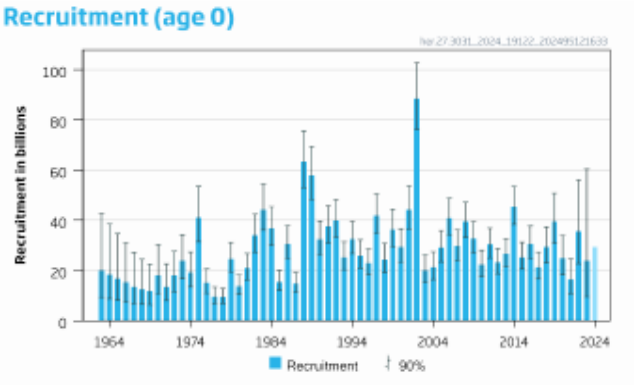

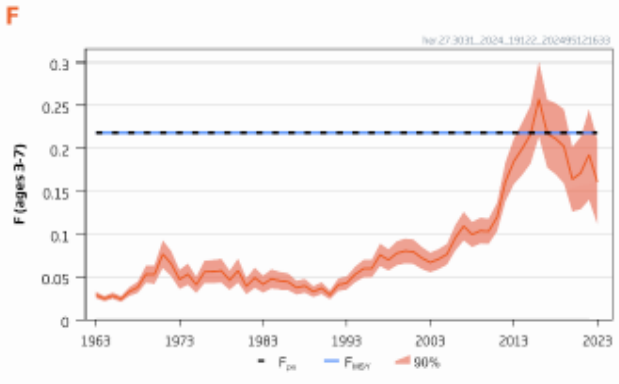

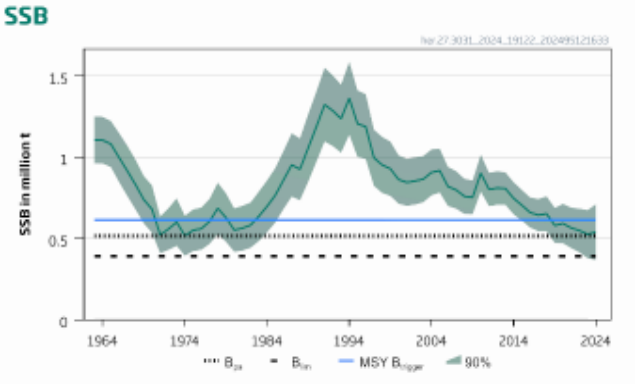

Pääaltaan ja Suomenlahden silakka

- ICES arvio kutukannan kasvaneen 2024, ylittää viiteraja-arvon B_{lim}:n
- Suositus, ottamalla huomioon Riianlahden ja pääaltaan silakoiden välinen vaellus, EU:n kalastuskiintiöksi 83 881–111 034 tonnia
- Suositus 2025:lle yli kaksinkertainen suhteessa 2024 suositukseen: syinä kahden edellisvuoden alhainen kalastuskuolevuus, 2022 syntynyt vahva vuosiluokka ja silakan kasvun parantuminen

Itämeren kilohaili

- ICESin suositus 130 195–169 131 tonnia, 32 % vähennys suhteessa edellisvuoden suositukseen
- Poikasvuosiluokkien 2021–2023 arvioidaan olevan heikkoja, ja siten kannan koon arvioidaan pienentyvän
- Kilohaili (samoin kuin silakka) on Suomen lähivesillä runsaampaa kuin suuressa osassa Itämeren pääallasta

Kiitos!

atso.romakkaniemi@luke.fi