Maatalouden markkinatilanne

9.10.2024

Maatalouden kokonaislaskelma

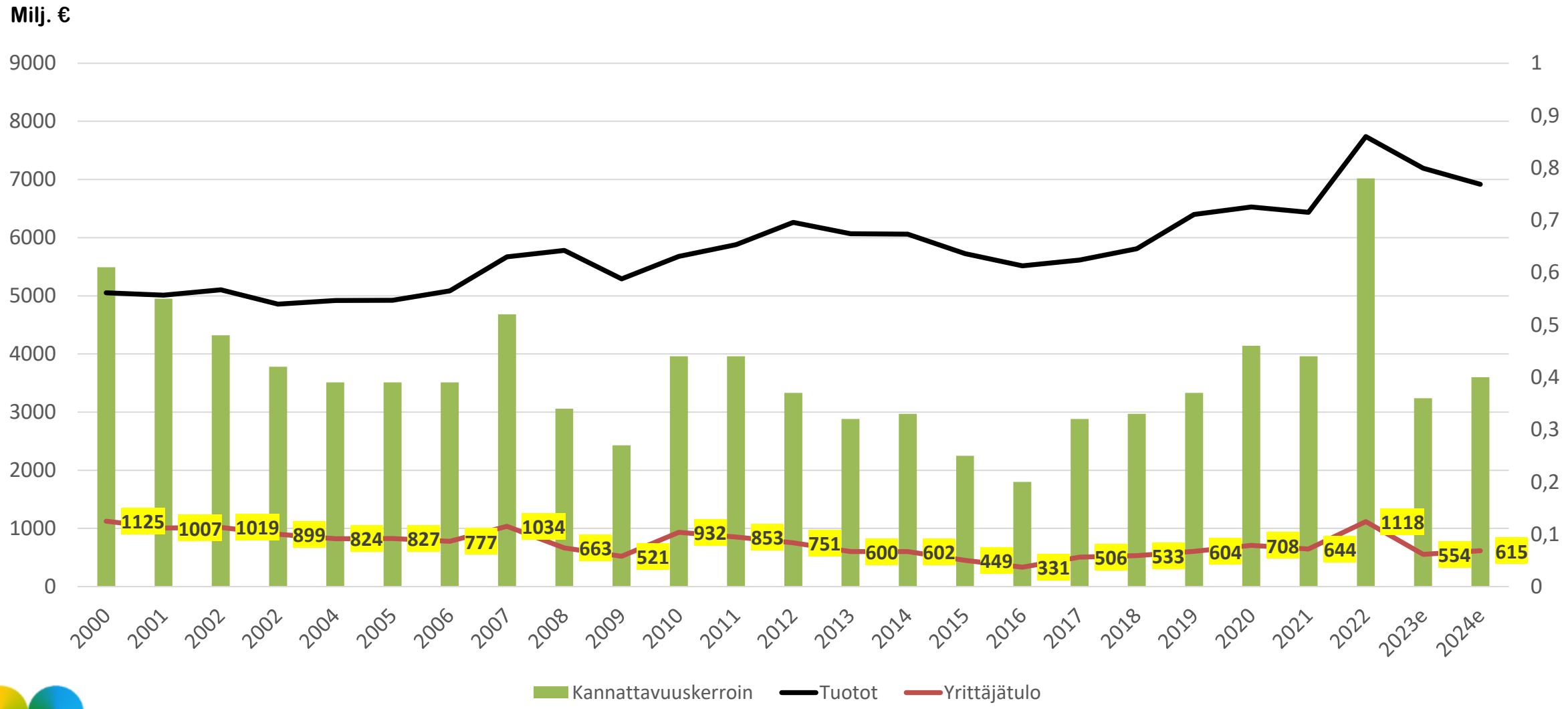

Lähde: Taloustohtori, ennakko 18.9.2024/ennuste 2024 18.9.2024.

Kannattavuuskerroin tuotantosuunnittain

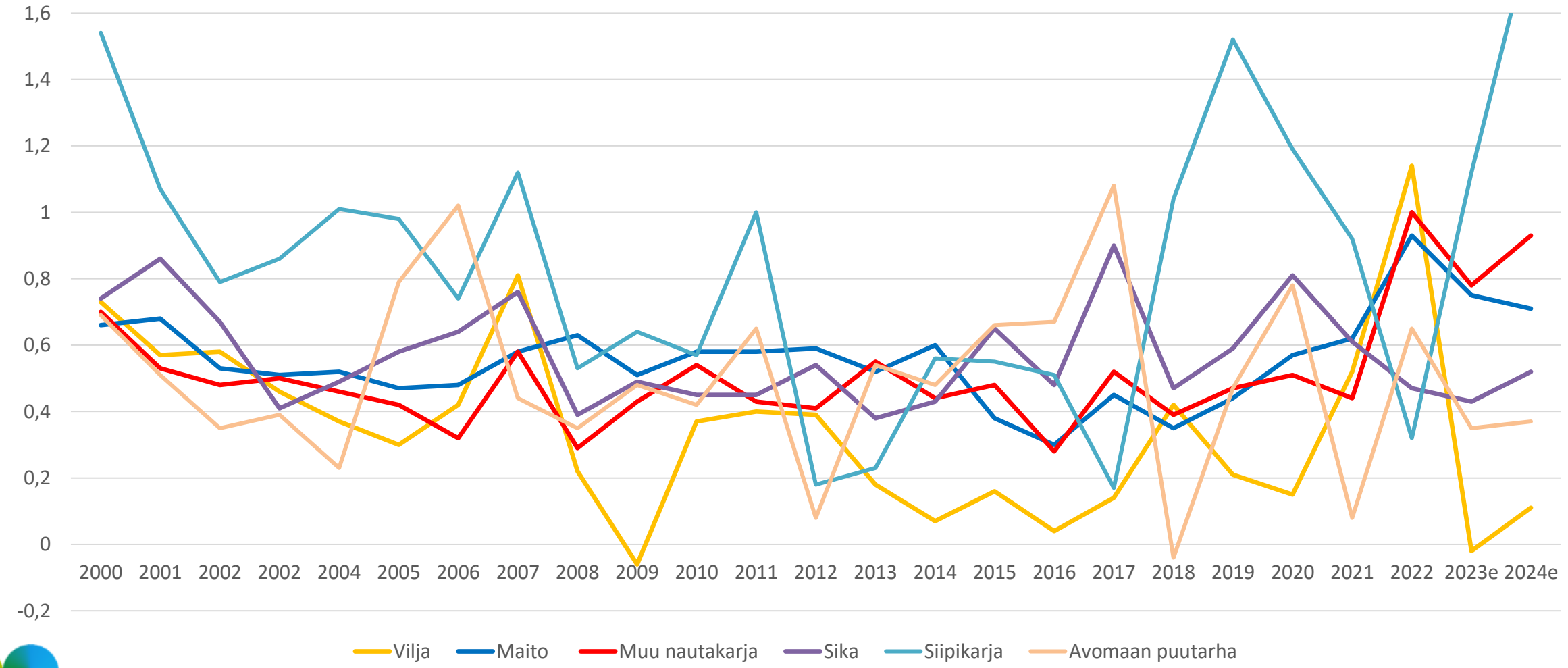

Lähde: Taloustohtori, tulokset 2023 20.9.2024/ennuste 2024 9.9.2024.

Elintarvikkeiden kuluttajahintojen vuosimuutos

2014-2023

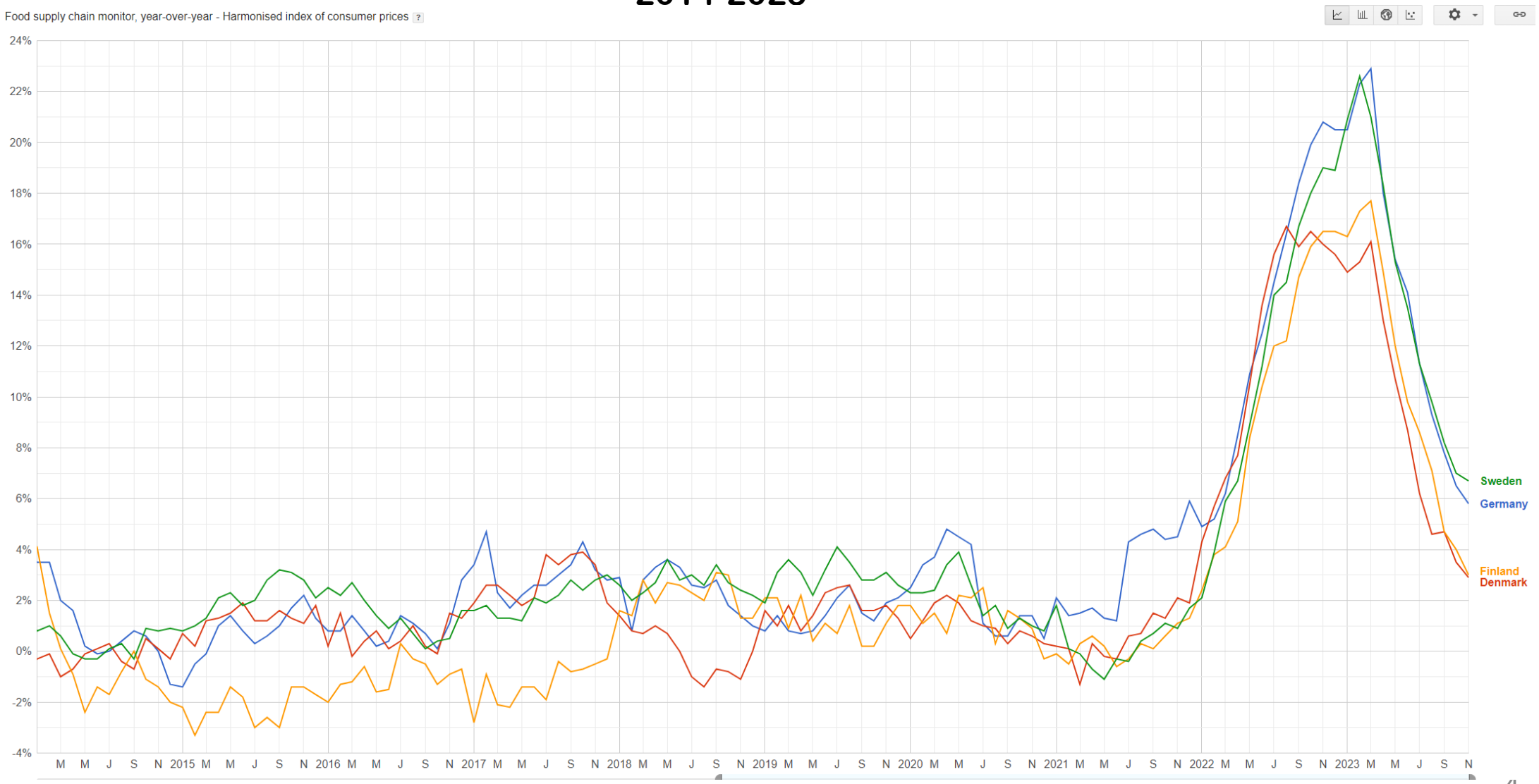

Lähde: Eurostat 1/2024

Euriborkorkojen kehitys 2006-

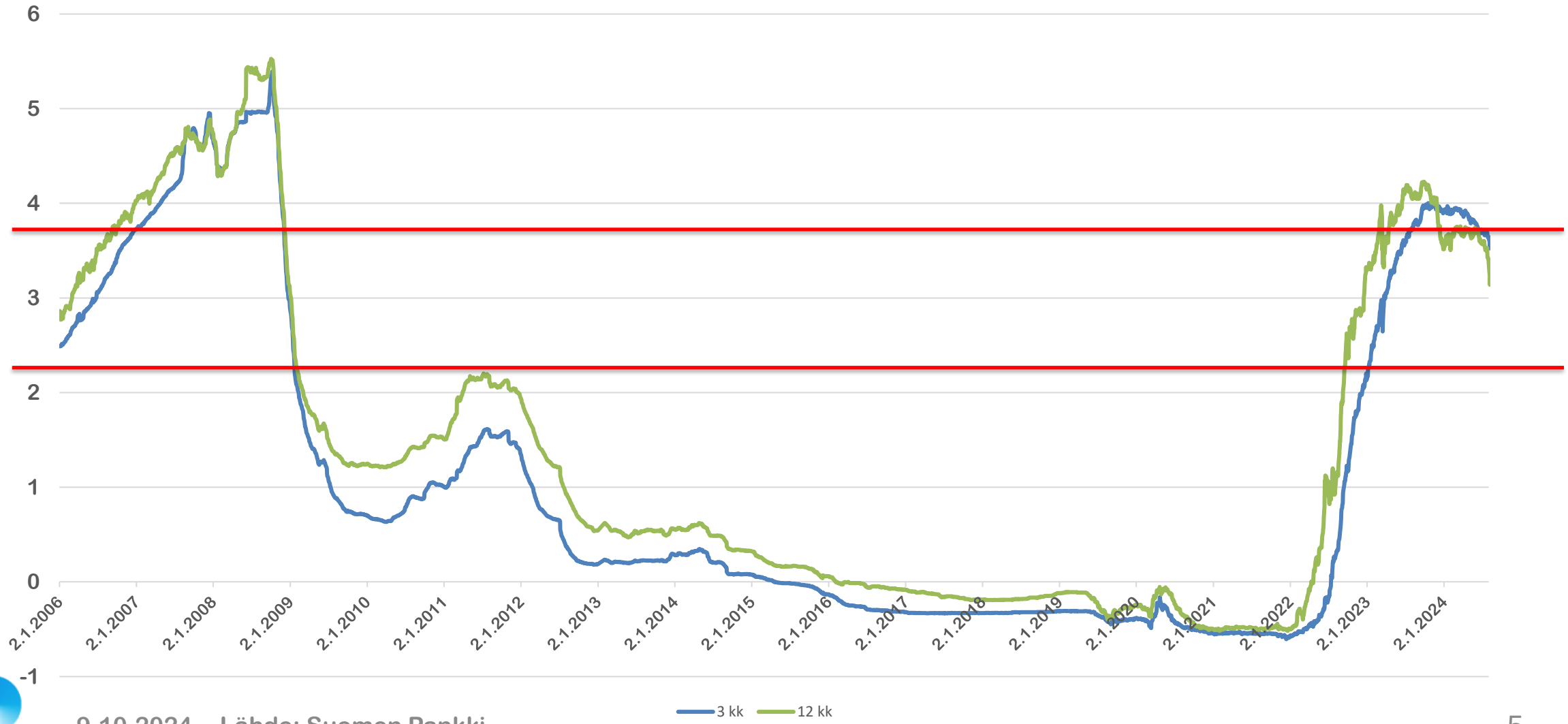

9.10.2024 Lähde: Suomen Pankki

Suomen inflaatiokehitys 2005-

Kuluttajahintaindeksi 2005 =100/Elintarvikkeet 2005=100

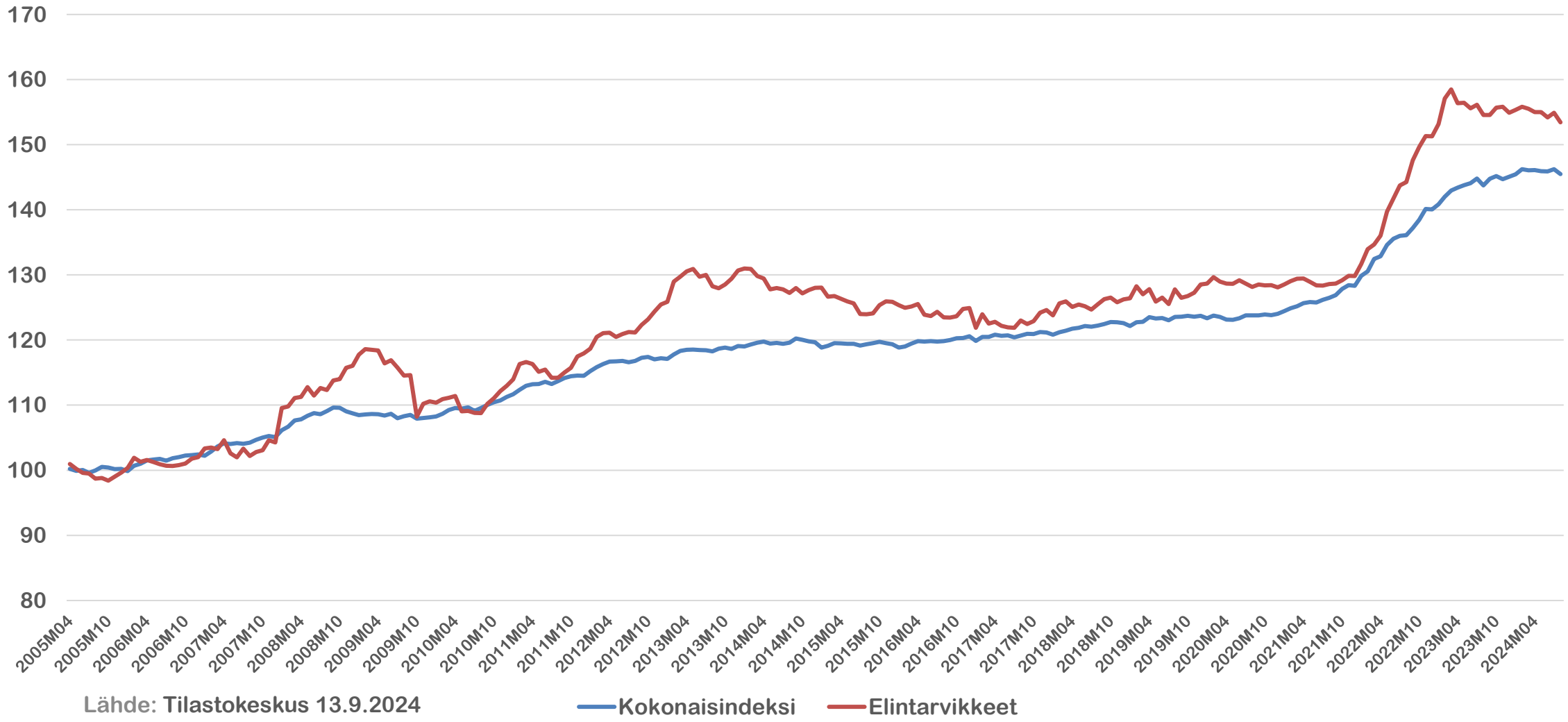

Lähde: Tilastokeskus 13.9.2024

Tuottajahintojen ja maataloustuotteiden ostohintojen kehitys, vuosi 2000 = 100

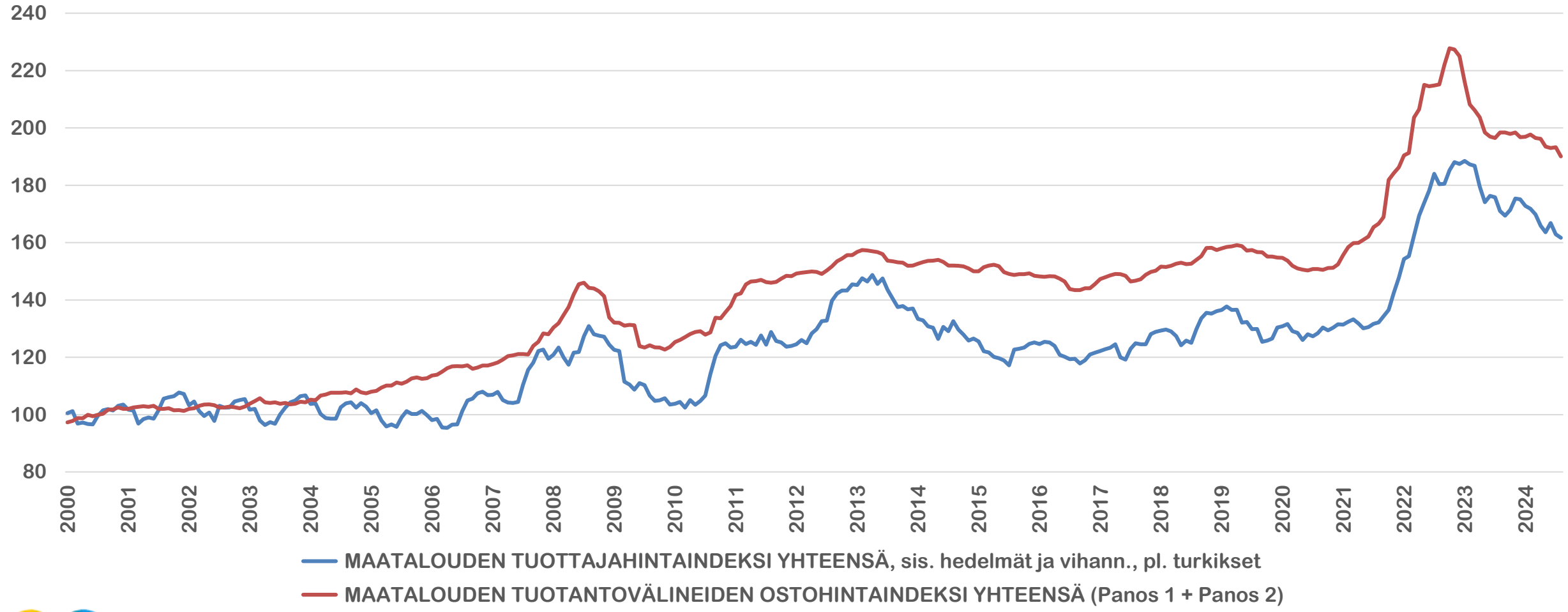

Lähde : Tilastokeskus 7.10.2024

Maatalouden tuotantovälineiden ostohintaindeksi

vuosi 2000 = 100

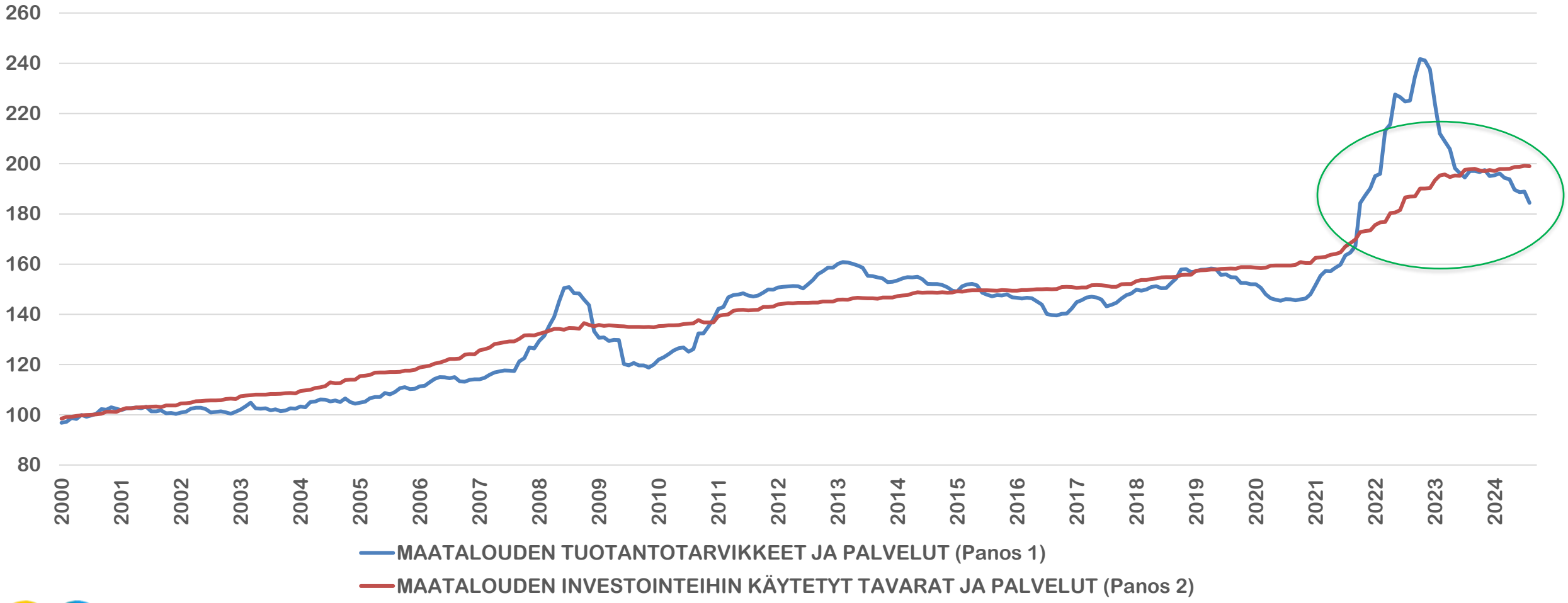

Lähde : Tilastokeskus 7.10.2024

Maatalouden tuotantopanosten ostohintojen kehitys

(vuosi 2000 = 100)

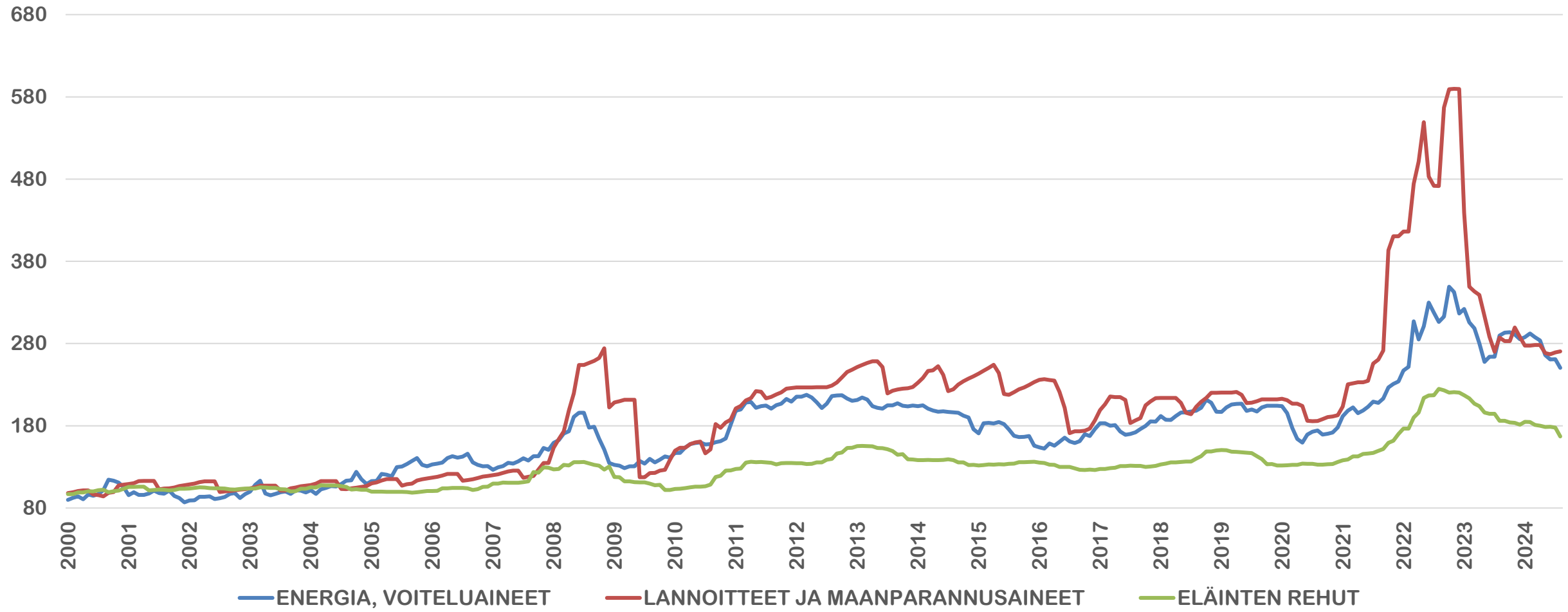

Lähde : Tilastokeskus 7.10.2024

Maatalouden tuottajahintaindeksi, vuosi 2000 = 100

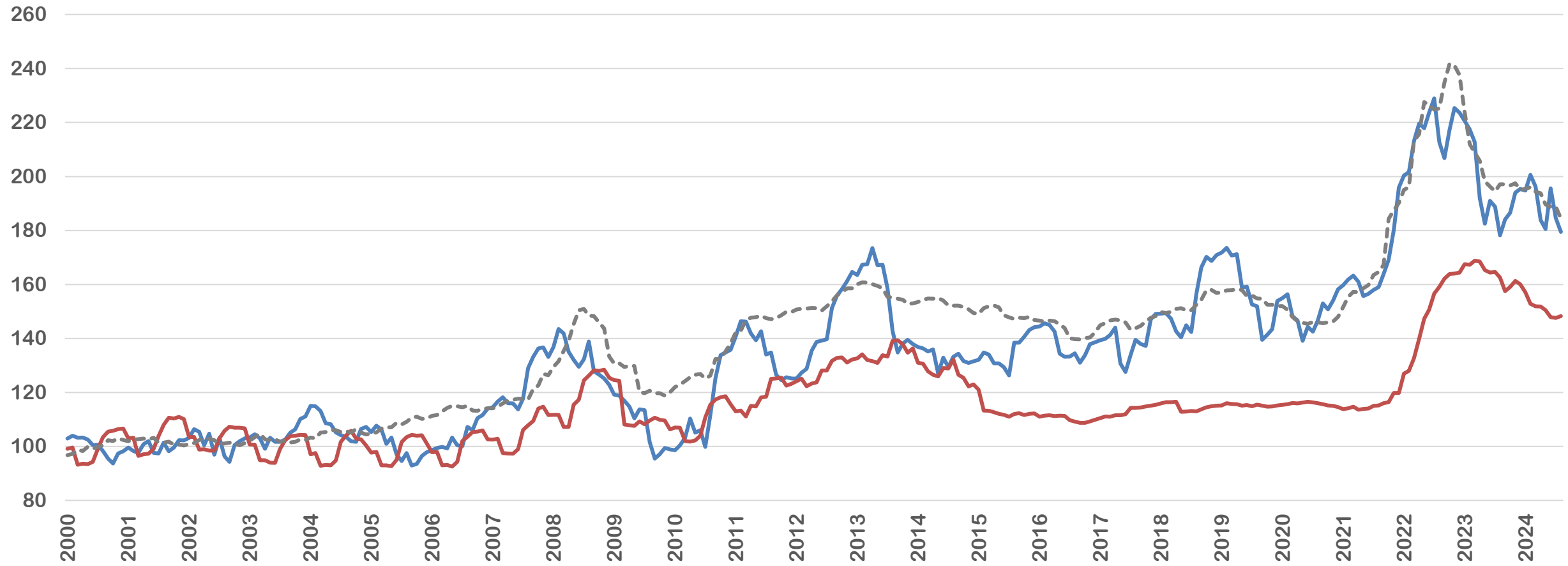

Lähde : Tilastokeskus 7.10.2024

MTK

Viljan hinnat Suomessa 2002-

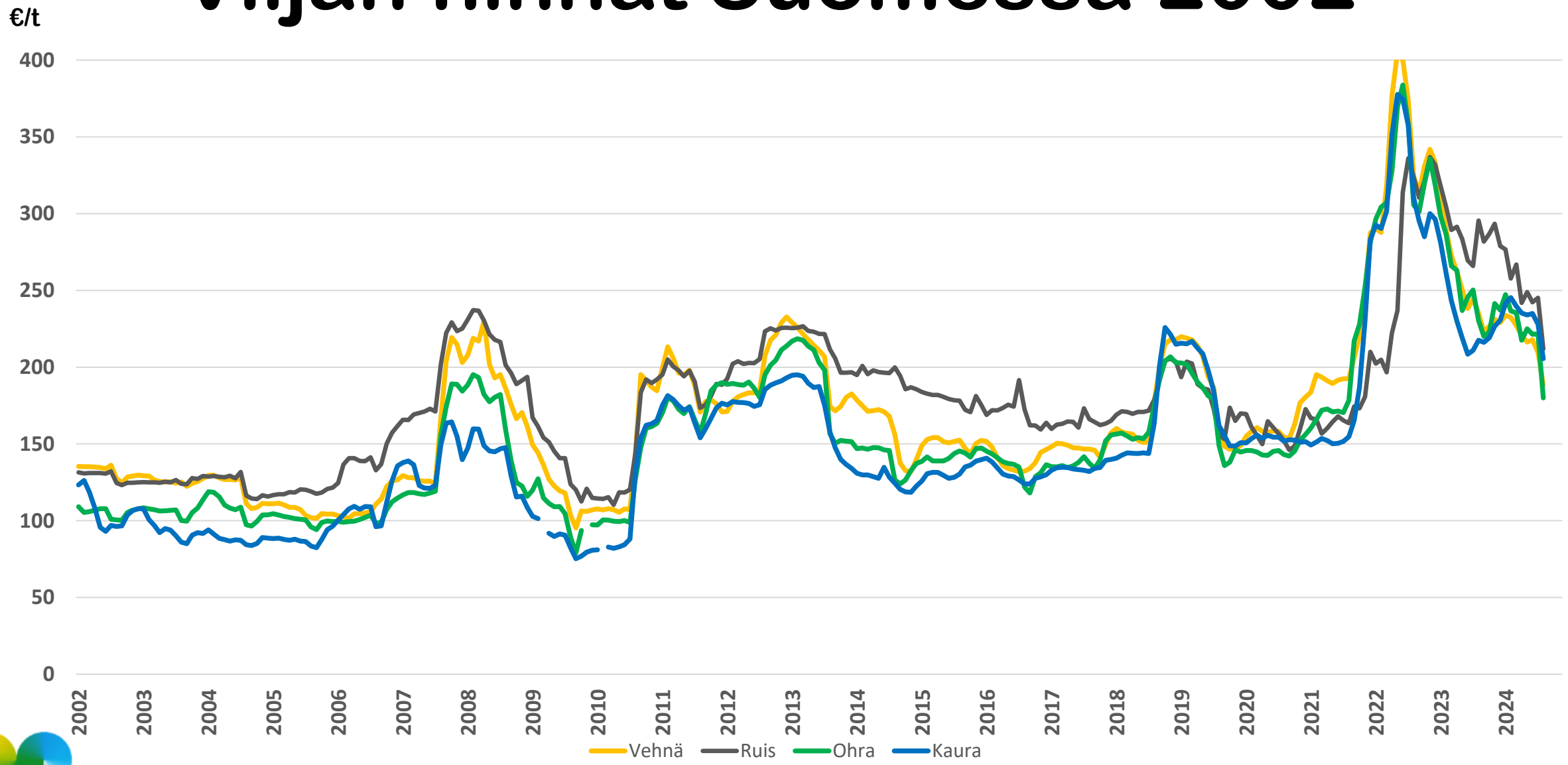

Lähde: Luke 9.10.2024

Maidon tuottajahinnan kehitys (c/l)

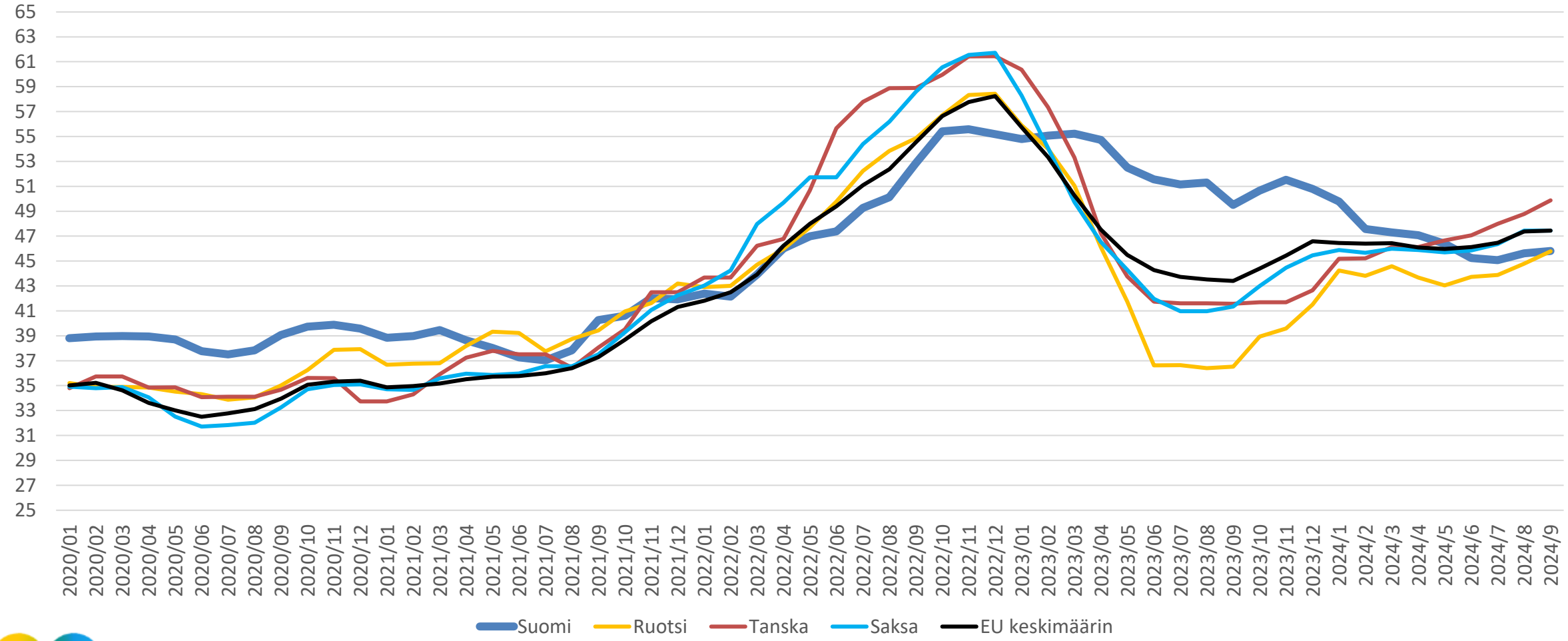

Lähde: EU: Milk Market Observatory 4.10.2024

Sianlihan hintakehitys, luokka E (e/100 kg)

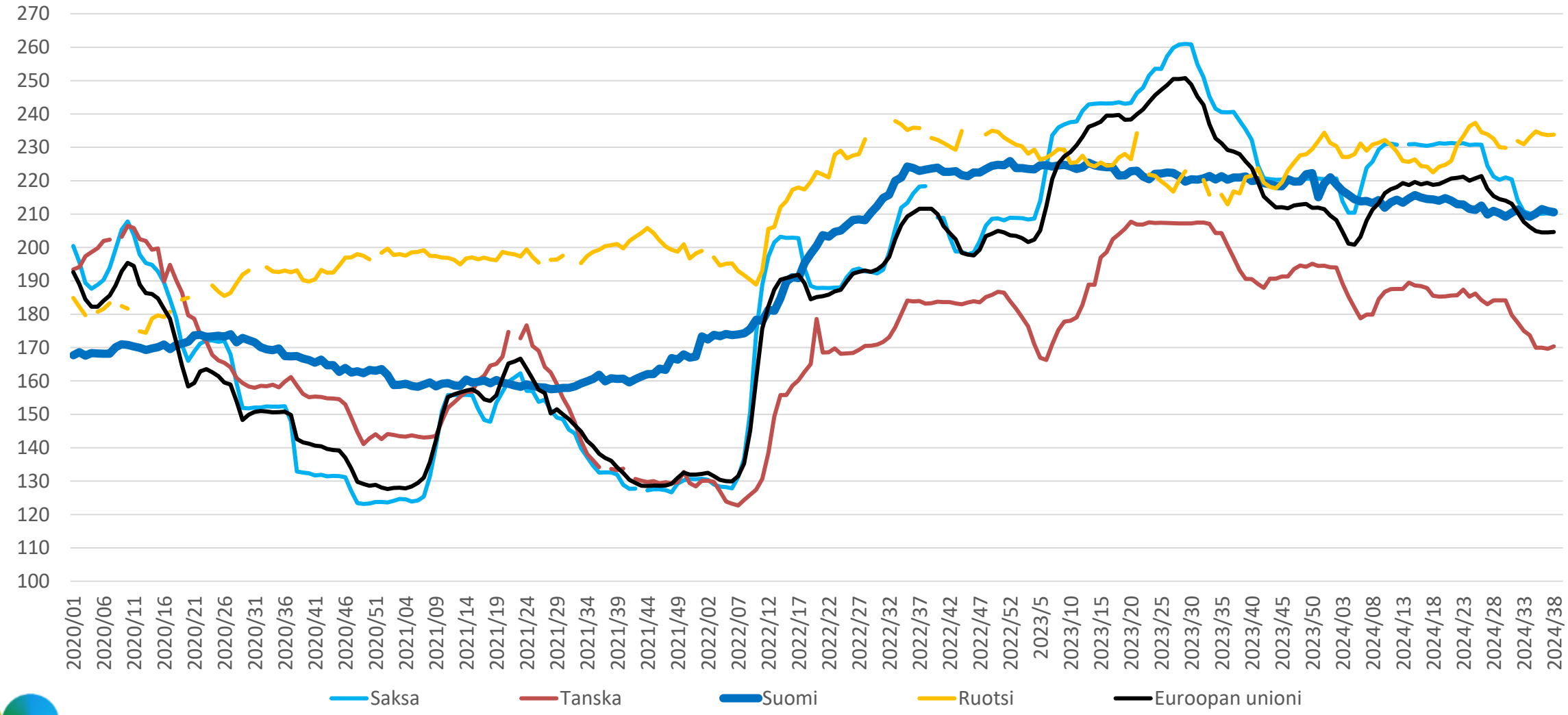

Lähde: Luke 9.10.2024

Naudanlihan hintakehitys, luokka O2 (e/100 kg)

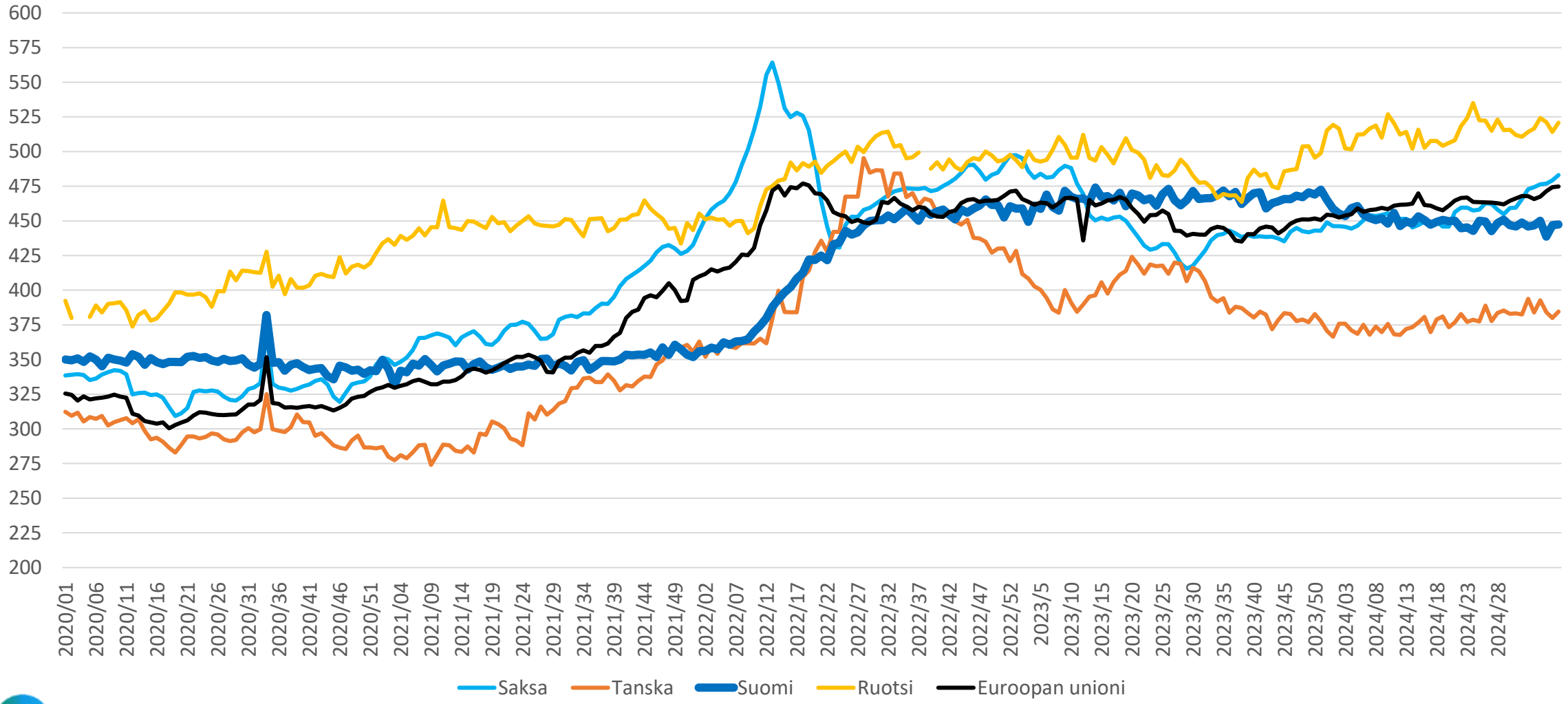

Lähde: Luke 9.10.2024

Kananmunien myyntihinnat pakkaamolta EU-maissa,
keskimäärin kokoluokka M ja L (e/100 kg)

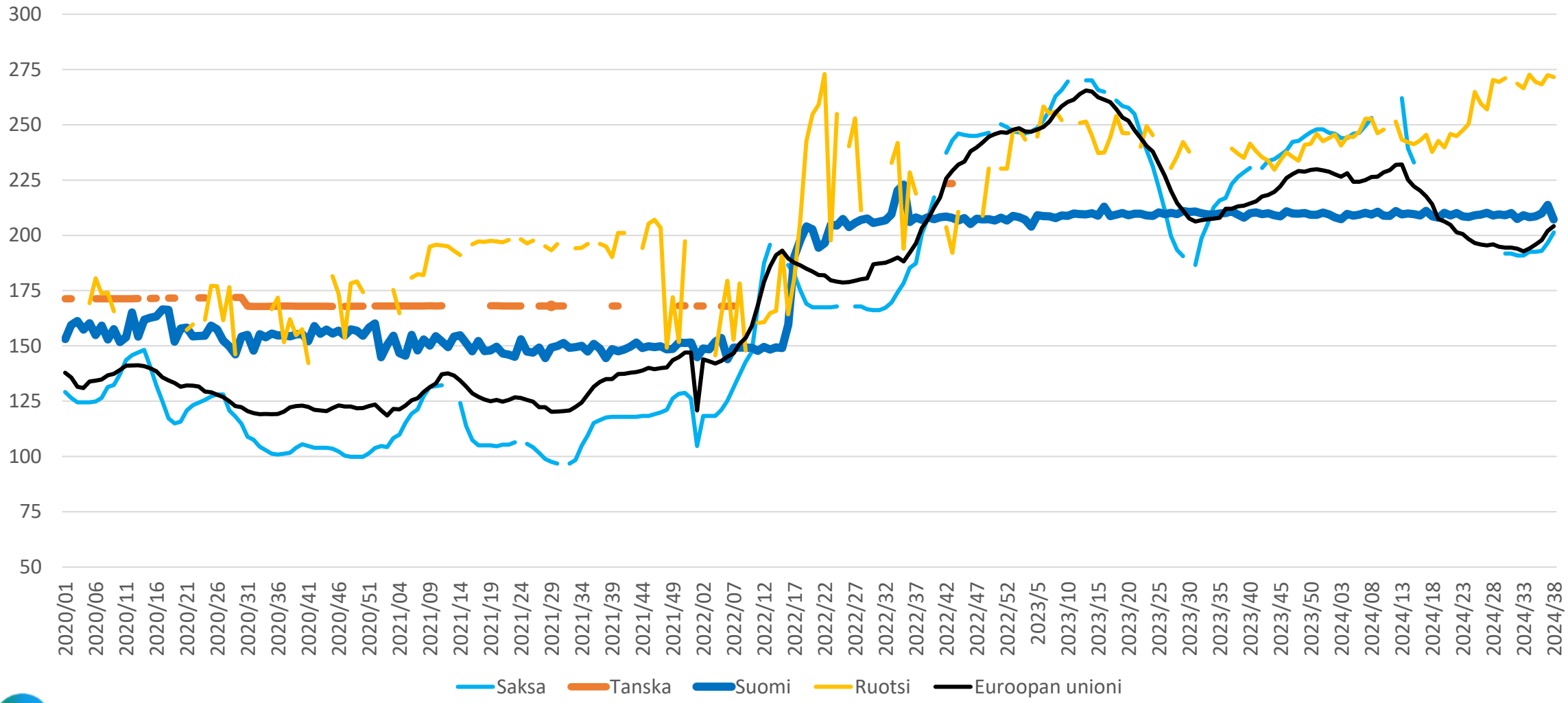

Lähde: Luke 9.10.2024

Kiitos!