Valtion televisio- ja radiorahastolain muuttaminen

Liikenne- ja viestintävaliokunta
6.11.2024
Jukka Holmberg

medialiitto

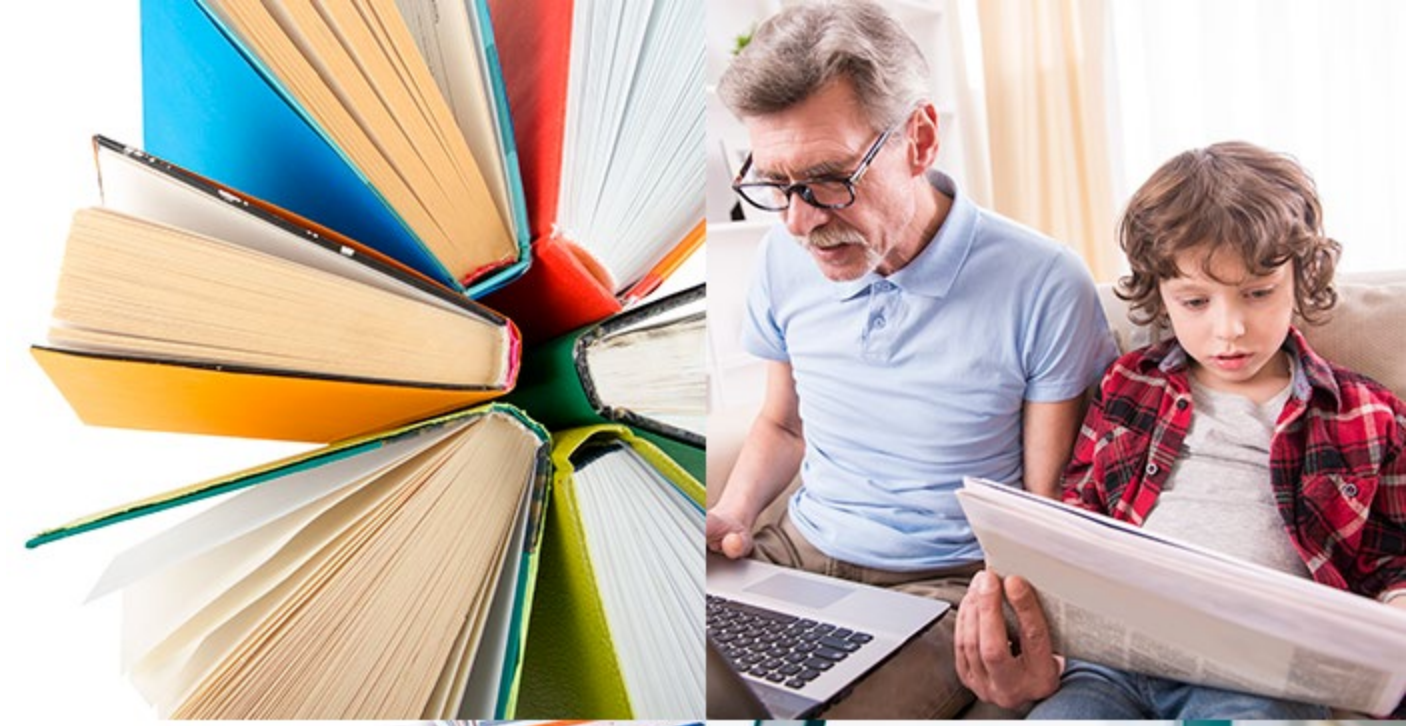




Medialiiton pääviestit

1. Indeksikorotusten jäädyttäminen pitää Yleisradion rahoituksen ennallaan seuraavat kolme vuotta. Laiha kompromissi johtuu eduskunnan yksimielisyyden vaatimuksesta, joka on parlamentaarisissa demokratioissa poikkeuksellista.
2. Median tukeminen keskittyy Suomessa muita Pohjoismaita vahvemmin valtion yleisradioyhtiölle. Se heikentää median moniäänisyyttä.
3. Yleisradion rahoitus on ennen kaikkea valtiontalouden ja veronmaksajien kantokyvyn kysymys. Yksityisen sektorin medioille olennaisempaa on Yleisradion tehtävän tarkentaminen ja sen valvonnan saattaminen yhtiöstä riippumattomaksi.
4. Perustuslaki tai medianvapaussäädös eivät määritä Yleisradion rahoituksen tasoa. Ne eivät myöskään estä Yleisradion tehtävän laajuuden nykyistä kriittisempää tarkastelua.



medialiitto