Ympäristö-valiokunnan kuuleminen

Luonnonvarakeskus (Luke)

24.4.2025



Kuva: Katja Ronkainen

Suotuisa suojelutaso ja uhanalaisuus

- Luonnonvarakeskus arvioi vuonna 2018, ettei susi ollut suotuisalla suojelutasolla Suomessa raportointikaudella 2013–2018.
- Raportointikauden 2019 – 2024 arvio ei ole vielä valmistunut, jäsenmaat raportoivat heinäkuun 2025 loppuun mennessä

- Kansainväliselle luonnonsuojeluliitolle (IUCN) vuonna 2019 laaditussa uhanalaisuusarvioinnissa susi arvioitiin kansallisesti uhanalaiseksi lajiksi Suomessa.
- Seuraava arviointi tehdään viimeistään 2029

© Luke

Susikannan kehitys 1/2

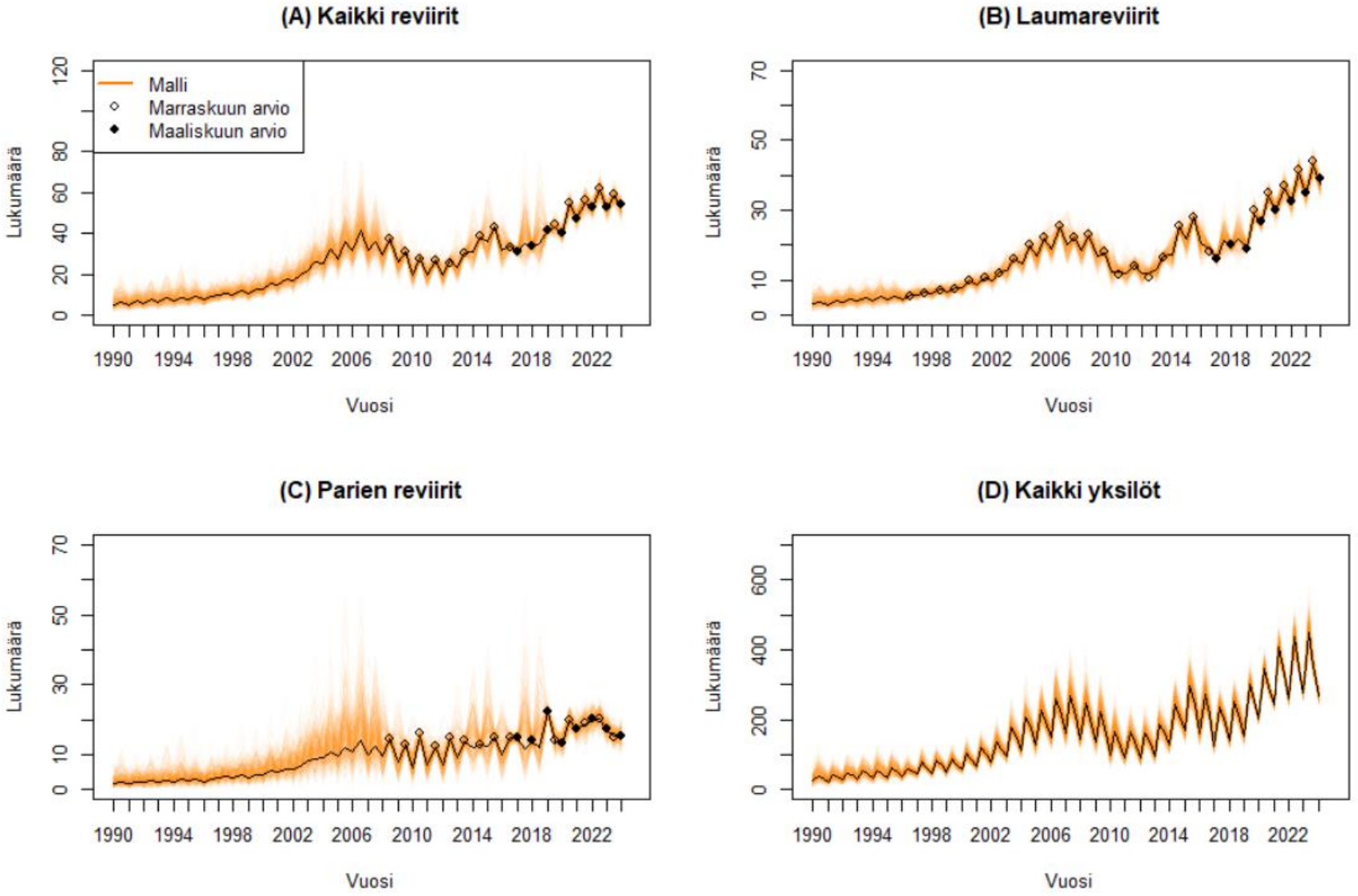

© Luke

Susikannan kehitys 2/2

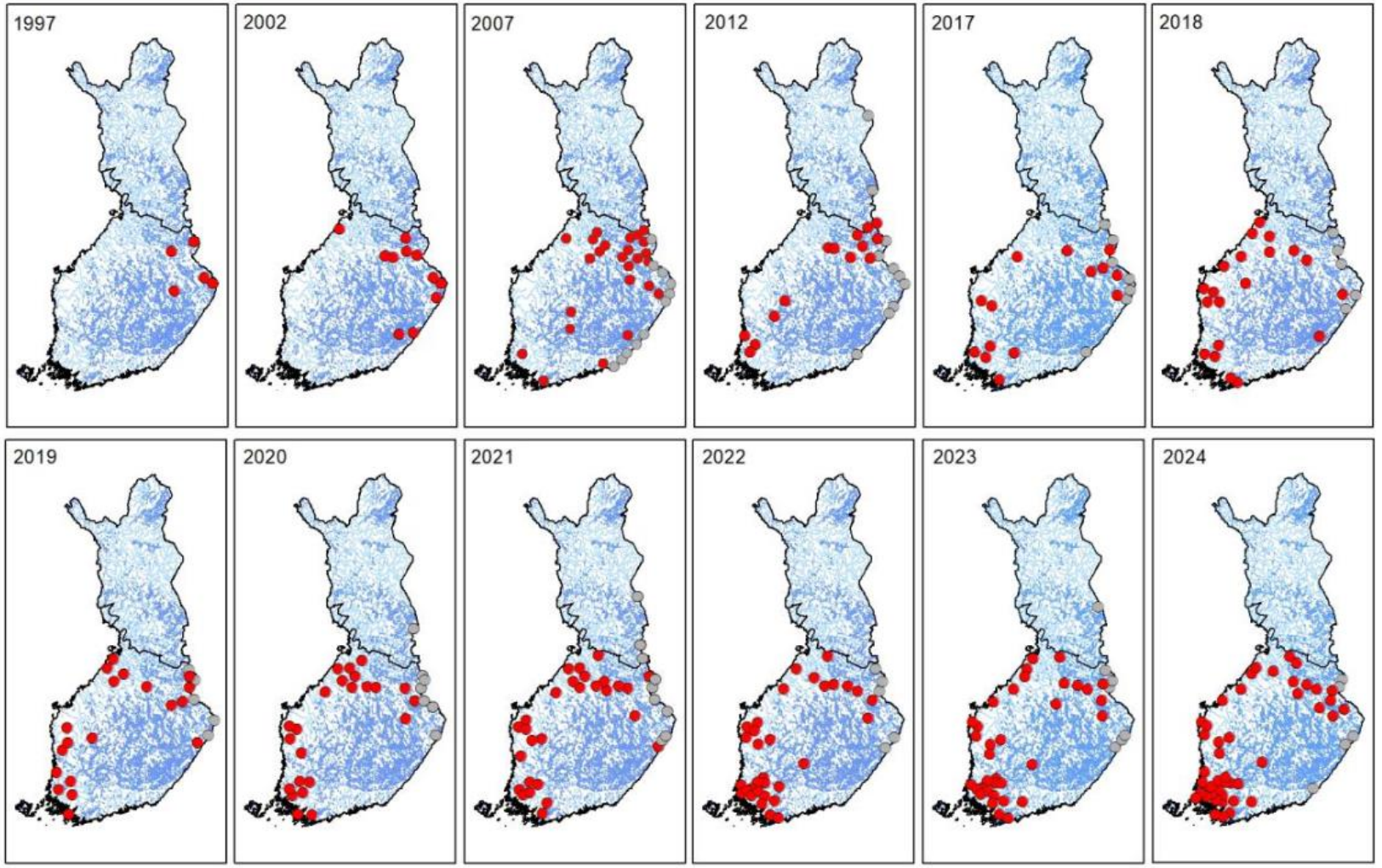

© Luke

Susikanta Suomessa 2024

- Maaliskuussa 2024 susia oli Suomessa noin 300 (277–321 yksilöä)
- Kanta on runsastunut erityisesti Lounais-Suomessa
- Kaakkois- ja Sisä-Suomessa enimmäkseen havaintoja yksittäisistä susista

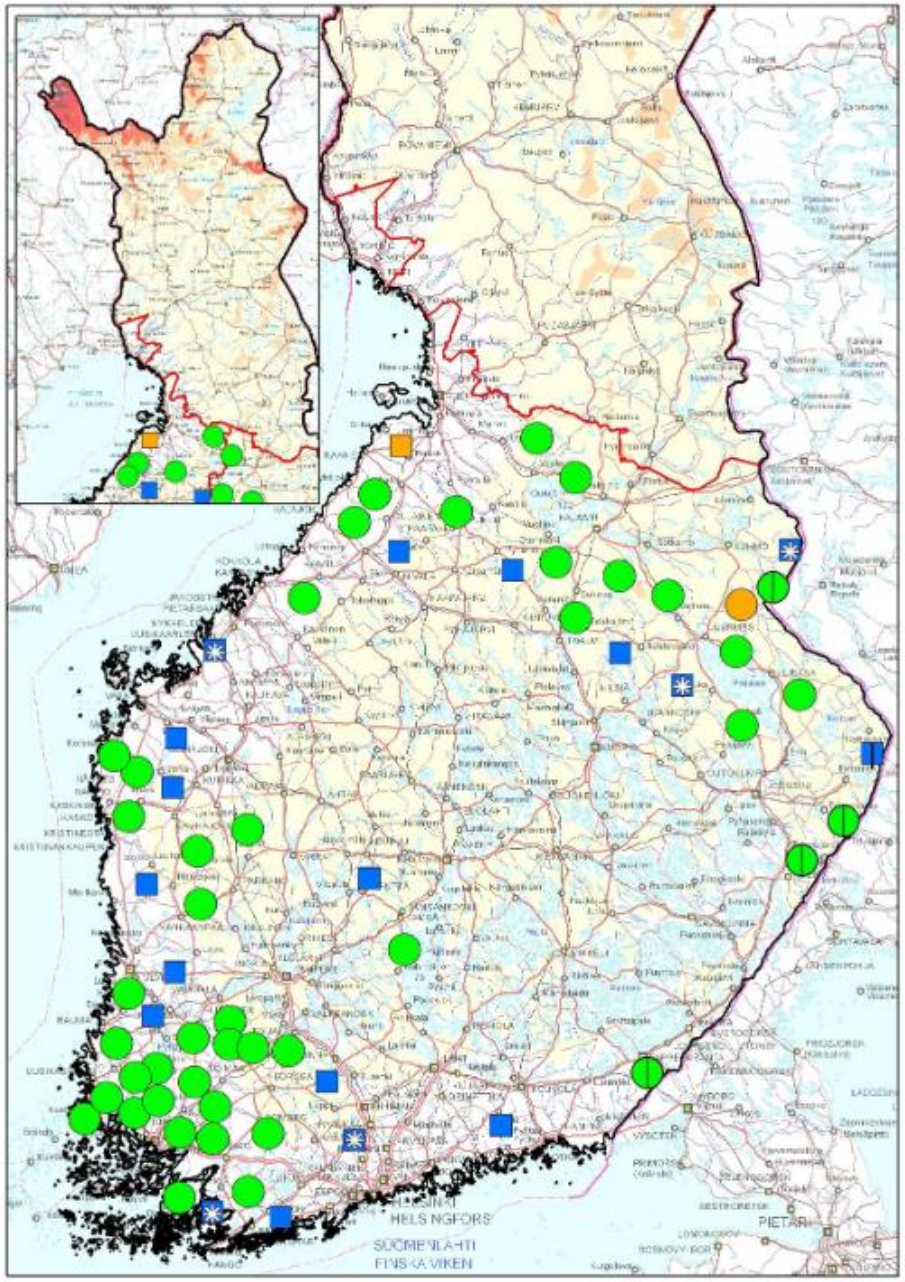

© Luke

Suomen susikannan geneettinen tila 1/2

- Susikannan geneettinen monimuotoisuus on alentunut yksilömäärän kasvusta huolimatta
- Susien tulomuutto Venäjältä ei riitä kompensoimaan muuntelun määrän laskua

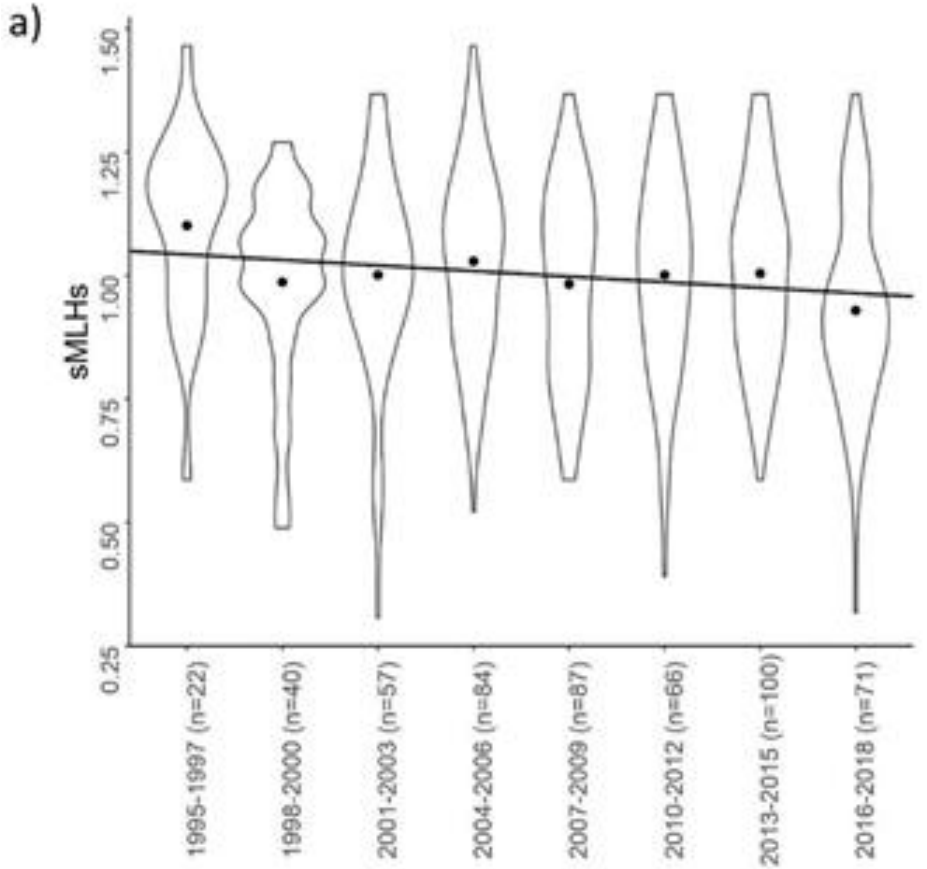

© Luke

Suomen susikannan geneettinen tila 2/2

- Kanta on tällä hetkellä jakautunut kahteen geneettisesti eriytyneeseen osapopulaatioon, itäiseen ja läntiseen
  - Geneettisesti erilaistuneet
  - Lännessä geneettinen monimuotoisuus vähäisempää ja sukusiitosriski korkeampi

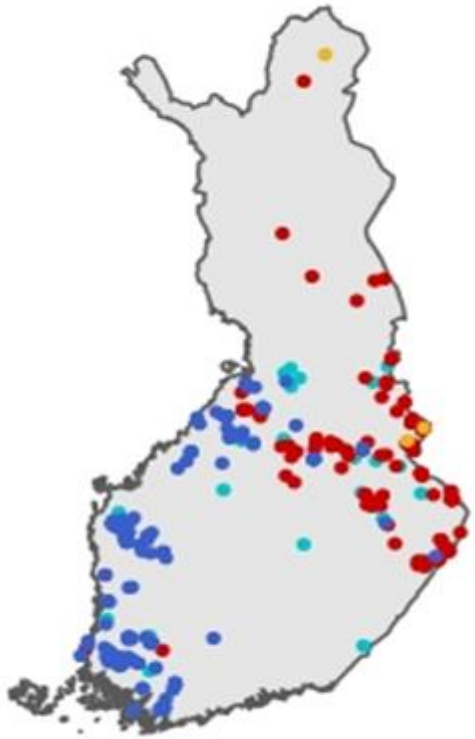

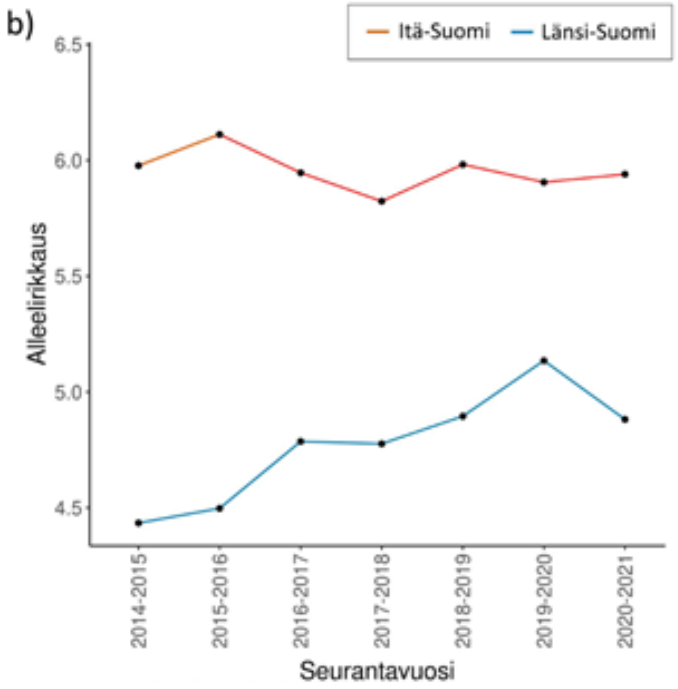

© Luke

© Luke

Kiitos!

luke.fi

© Luonnonvarakeskus
© Natural Resources Institute Finland
© Naturresursinstitutet