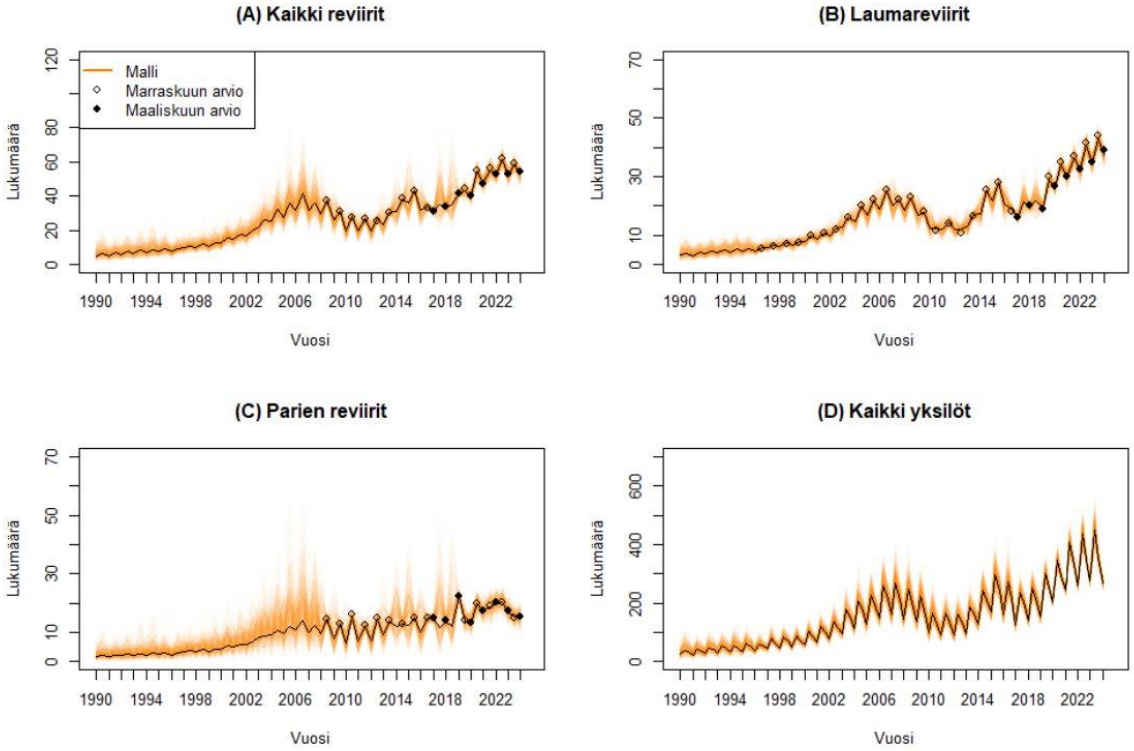


Kuva 1. Susikannan kehitys poronhoitoalueen ulkopuolella populaatiomallin mukaan. Malli huomioi vain kokonaan Suomen puolella elävän susikannan, eli Suomen ja Venäjän kanssa yhteiset rajalaumat eivät ole mallissa mukana. Reviireistä esitetään kultakin vuodelta maaliskuun ja marraskuun tilanne. Yksilöiden määrää paneelissa D) kuvataan maaliskuussa (käyrän alhaisin lukumäärä), toukokuussa (korkein lukumäärä) ja marraskuussa (noin edellisten puolivälin tasalla). Lähde: Luonnonvarakeskus.

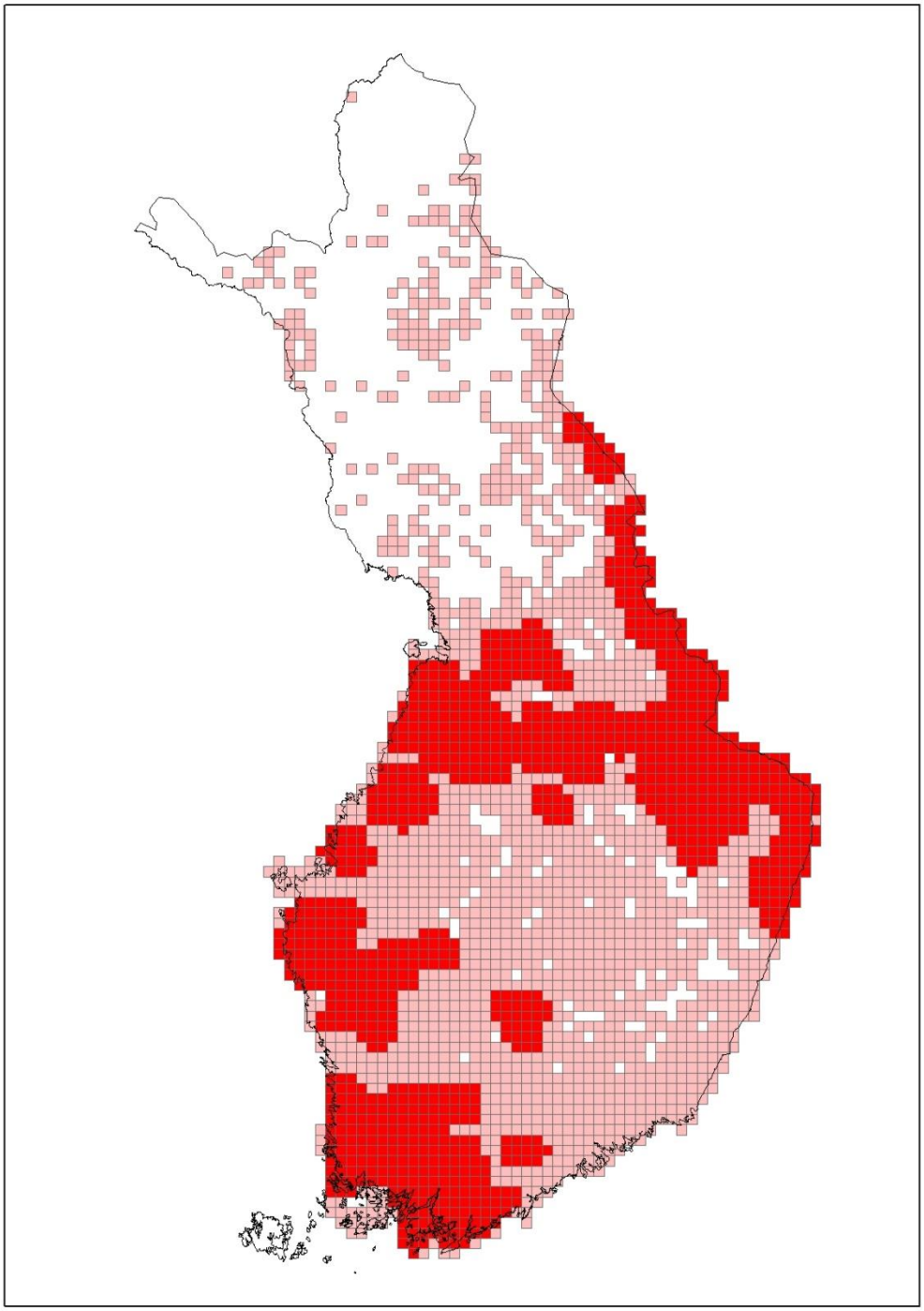

Kuva 2. Suden esiintyminen Suomessa aikajaksolla 1.1.2019–22.4.2025 tehtyjen havaintojen perusteella.  Tummimmat ruudut viittaavat lisääntymisalueisiin. Lähde: Luonnonvarakeskus.