Nuoruuden kolme vuosikymmentä

FT Konsta Happonen
Tilastotutkija, Nuorisotutkimusseura

Nuorisobarometri: 30 vuotta nuorten arvojen, asenteiden ja kokemusten seurantaa

VALTION
NUORISO-
NEUVOSTO

NUORISOTUTKIMUSSEURA

NUORISOBAROMETRI 1/94
Asennetutkimus nuorten koulutus- ja työmotivaatioista

NETA-työryhmä:
Opetusministeriö
Työministeriö
Sosiaali- ja terveysministeriö
Valtion nuorisoneuvosto
Opetushallitus
Kela
STAKES
YLE
Suomen nuorisoyhteistyö-Allianssi ry
Nuorisotutkimusseura

KONSTA HAPPONEN & TOMI KIILAKOSKI (TOIM.)

NUORUUDEN
KOLME VUOSIKYMMENTÄ

NUORISOBAROMETRI 2024



Tulevaisuususko: kuinka optimistisesti suhtaudut omaan tulevaisuuteesi?

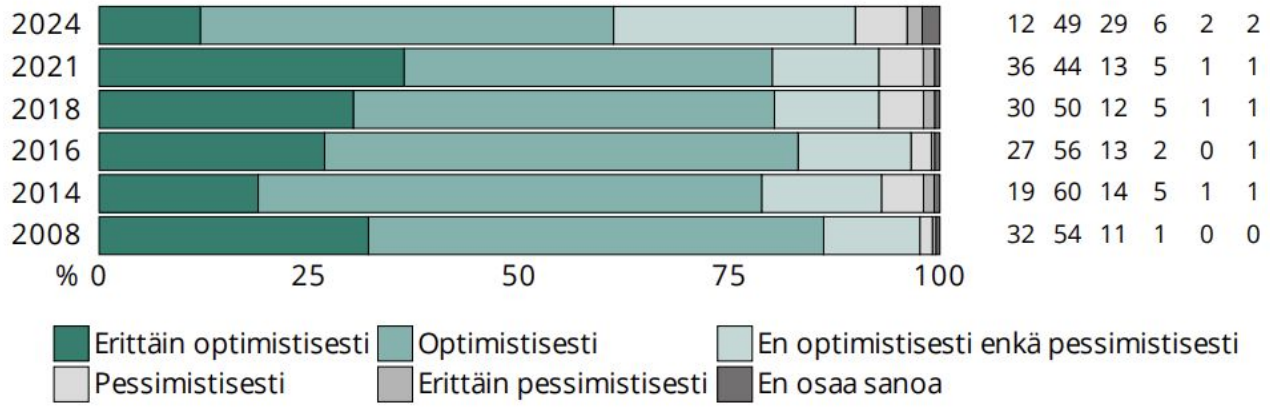

KUVAAJA 40. PUHELINVASTAAJIEN VASTAUSTEN ARVIOITU JAKAUMA KYSYMYKSEEN "KUINKA OPTIMISTISESTI TAI PESSIMISTISESTI SUHTAUDUT OMAAN TULEVAISUUTEESI?" VUOSINA 2008–2024. VUOSINA 2018 JA 2021 TOISEKSI ÄÄREVIMMÄT VAIHTOEHDOT OLIVAT "JOKSEENKIN OPTIMISTISESTI" / "JOKSEENKIN PESSIMISTISESTI". VUOSINA 2008 JA 2014 MUKANA OLI VAIN REKISTERIÄIDINKIELELTÄÄN SUOMEN- JA RUOTSINKIELISIÄ NUORIA.

Tyytyväisyys elämään kouluarvosana-asteikolla

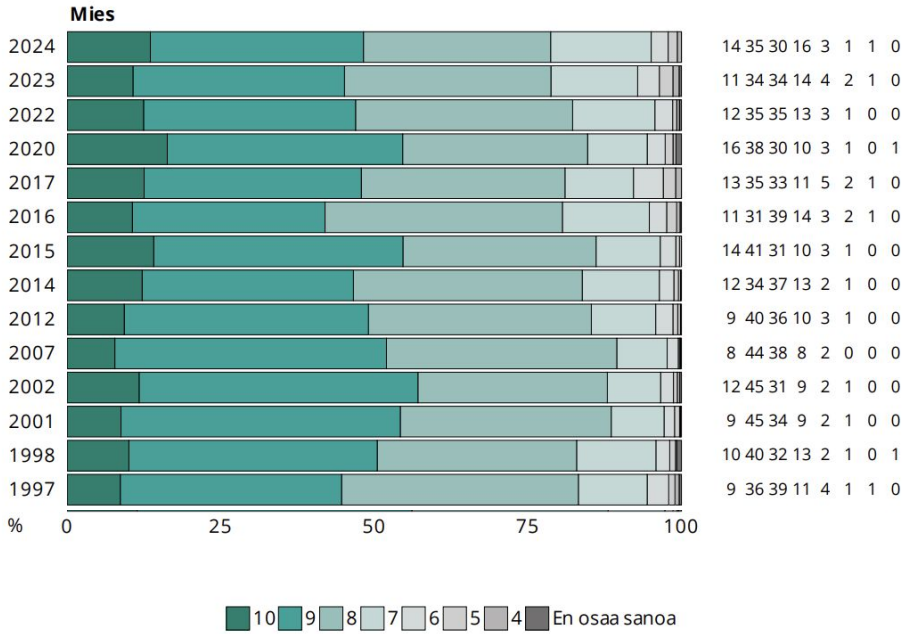

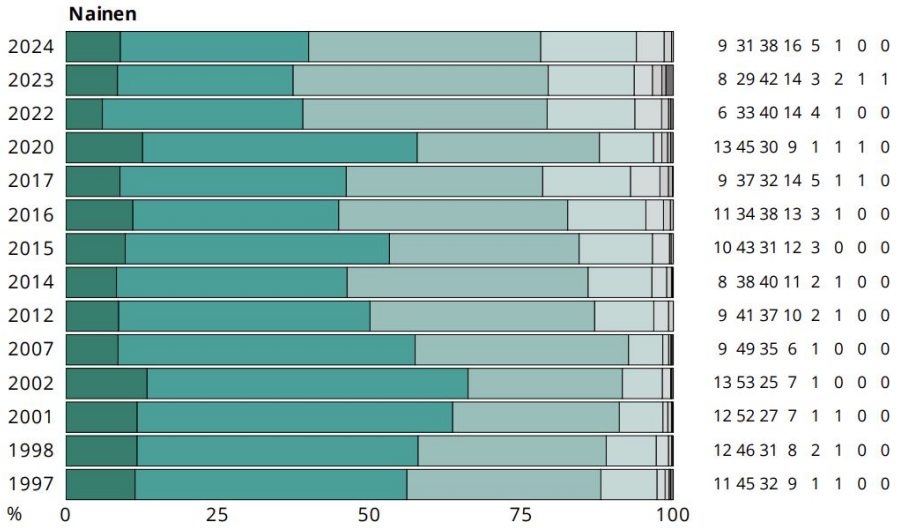

Työhön liittyvä epävarmuus: onko huolissaan siitä, onko itsellä töitä tulevaisuudessa

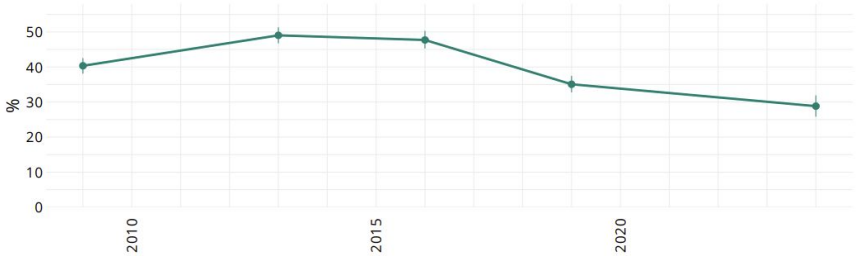

KUVAAJA 2. MALLIN 1 ENNUSTE NUORTEN OSUUDESTA, JOTKA KOKEVAT TYÖHÖN LIITTYVÄÄ EPÄVARMUUTTA. SUOMENKIELISET NUORET.

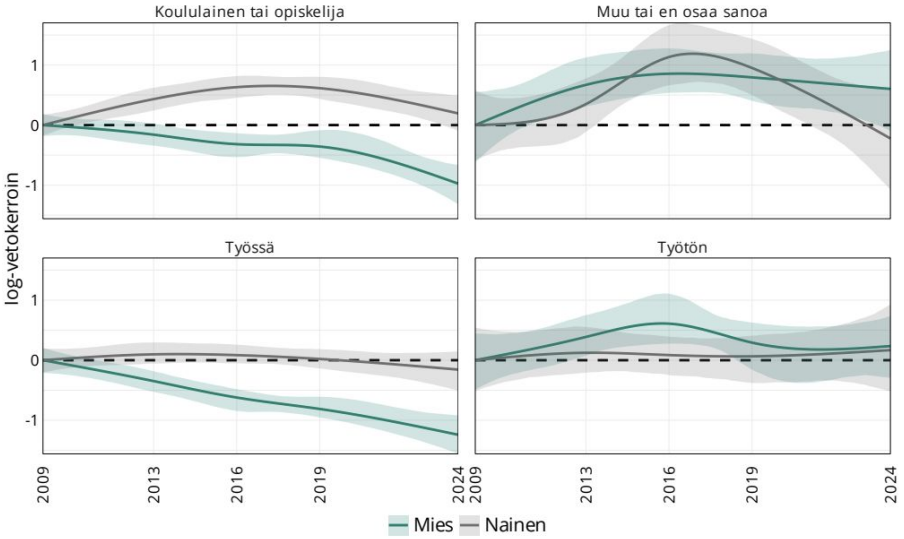

KUVAAJA 4. MALLIN 3 ARVIO KOETTUA TYÖHÖN LIITTYVÄÄ EPÄVARMUUTTA KOKEVIEN OSUUKSIEN MUUTOKSISTA VUOSINA 2009–2024 REKISTERISUKUPUOLEN JA PÄÄASIALLISEN TOIMINNAN MUKAAN. SUOMENKIELISET NUORET. BRUTTOKANSANTUOTTEEN MUUTOKSET JA NEET-OSUUS ON KUVAAJAA VARTEN VAKIOITU. KAIKKI KÄYRÄT ON ASETETTU ALKAMAAN NOLLASTA AJASSA TAPAHTUVIEN MUUTOSTEN KOROSTAMISEKSI. KÄYRÄT OVAT MALLIN ANTAMIEN SOVITTEIDEN KESKIARVOJA JA VARJOSTETUT ALUEET 95 % USKOTTAVUUSVÄLEJÄ. KUVAAJA ON LOG-VETOKERROINTEN MITTAKAAVASSA. KORKEAMPI VETOKERROIN VASTAA KORKEAMPAA EPÄVARMUUTTA.