EU:n 2040-ilmastotavoite

Ympäristövaliokunta 9.9.2026

KESKUS-
KAUPPAKAMARI

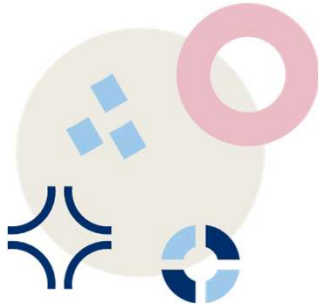

2040-ilmastotavoite – Keskuskauppakamarin pääviestit

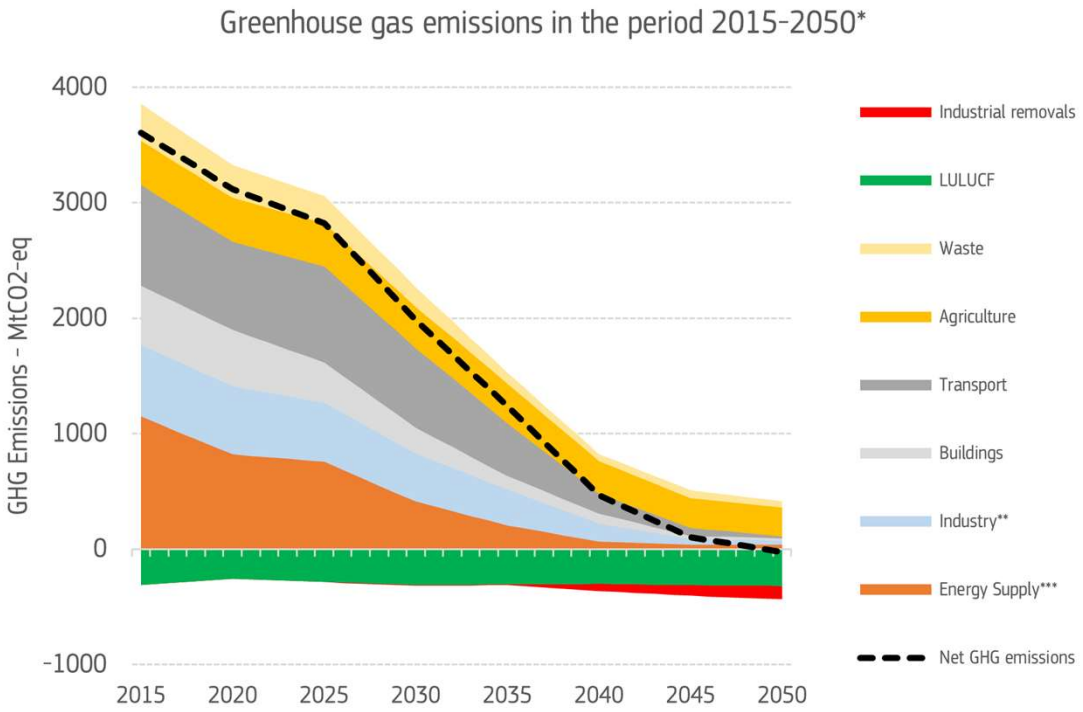

Source: PRIMES, GAINS, GLOBIOM
***Excluding non-BECCS industrial removals*
****Including Bioenergy with carbon capture and storage (BECCS)*

- **Tuki 90 % tavoitteelle**, edellytyksenä joustavuus, kilpailukyky, teknologianeutraalius, markkinaehtoisuus ja kustannustehokkuus
- Oikein toteutettuna **kansainväliset yksiköt** hyvät työkalu
  - Joustavuus ja kustannustehokkuus
  - Yksiköt voivat luoda kysyntää puhtaille teknologioille
  - Geopoliittisesti alusta yhteistyölle globaalin etelän kanssa
  - EU:n laajuinen hankintaelin?
- Poistot **päästökauppaan,** ei kuitenkaan kv-yksiköitä
- **Nielujen epävarmuus** huomioitava
- Irti BKT-pohjaisista taakanjakosektorin tavoitteista
- **Vientinäkökulma** myös EU:n ilmastopolitiikkaan

EU:n laajeneminen ja 2040-tavoite?

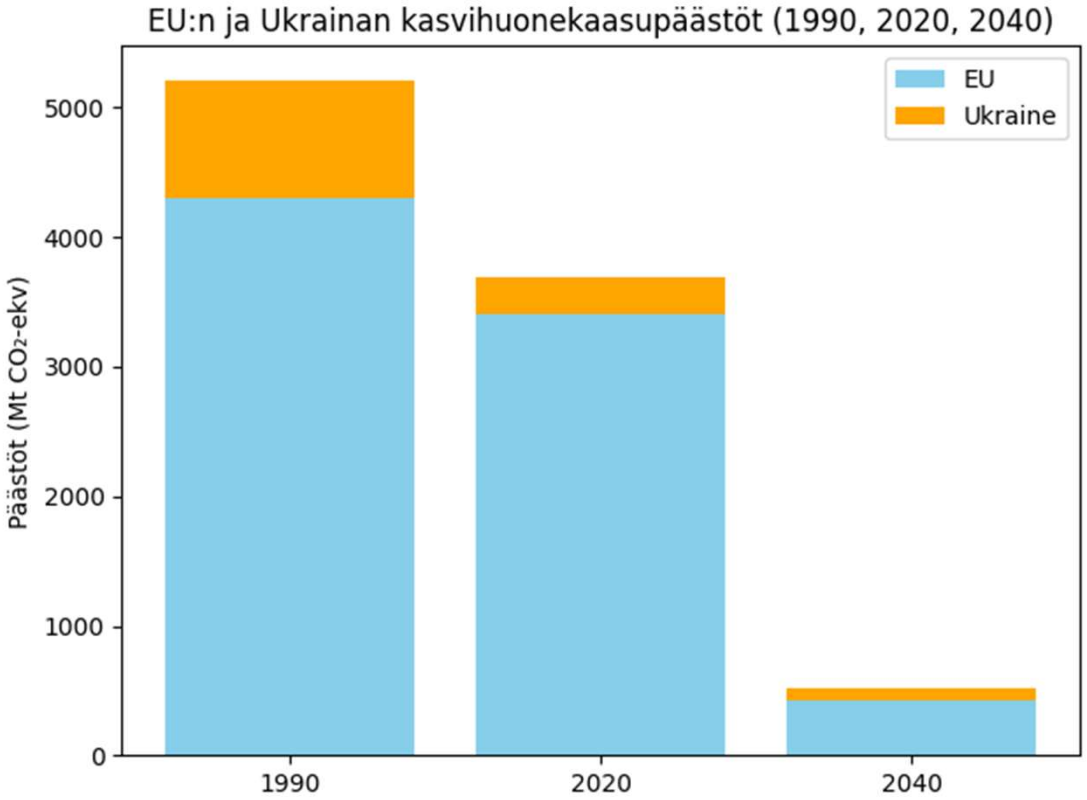

Kuvaaja: Esimerkki laajenemisen vaikutuksesta (Ukraina), luotu tekoälyn avulla, luvut EEA+UNFCCC

- 2040-tasolla EU on todennäköisesti nykyistä laajempi
  - Vahvimmat ehdokkaat Ukraina, Moldova, Länsi-Balkanin maat
  - Jäsenehdokkaiden päästöt nyt 10-15 % EU:n päästöistä
- Epäselvää, miten laajeneminen vaikuttaa tavoitteeseen
  - Komissiolta tarvitaan selvennys, miten lähtötaso ja vähennys lasketaan
- EU:n intressi tukea päästövähennyksiä jäsenehdokkaissa
- **Esitys: kv-yksiköt jäsenehdokasmaista mukaan jo 2031**

Teppo Säkkinen
@tepposakkinen
+358 50 516 2868
teppo.sakkinen@chamber.fi

KESKUS-
KAUPPAKAMARI

kauppakamari.fi
#Keskuskauppakamari
@K3FIN

