CLIMATE LEADERSHIP COALITION

EU:n ilmastotavoite vuodelle 2040

Climate Leadership Coalitionin lausunto

Suurelle valiokunnalle

10.9.2025

Tuuli Kaskinen, toimitusjohtaja, CLC

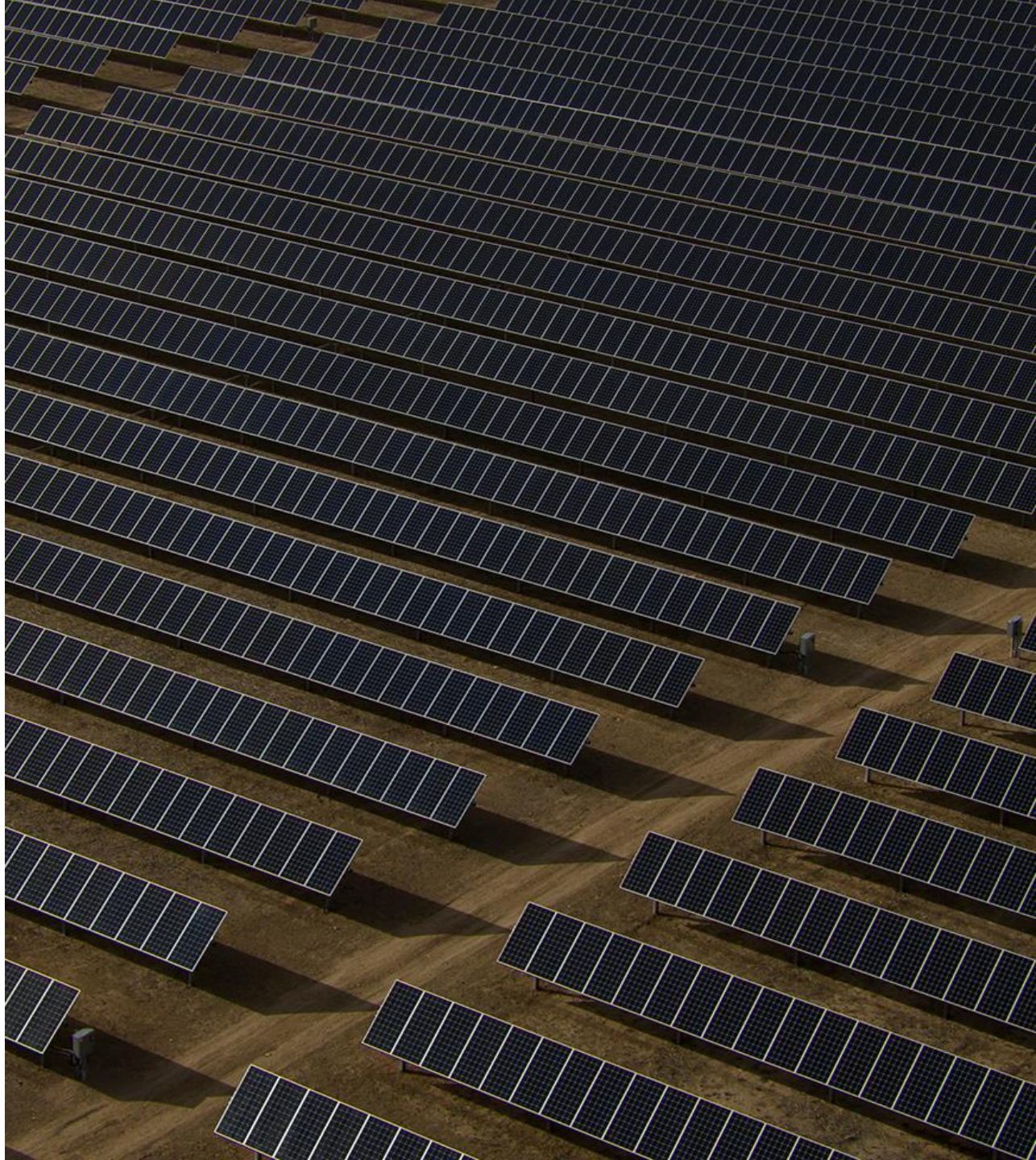

”Päästöjen vähentäminen ei ole pelkästään ilmastotoimi. Integroituna teollisuus-, kilpailu- ja kauppapolitiikkaan, se on voimakas talouskasvun ja kilpailukyvyn ajuri.”

Mario Draghi 2024



Tavoite luo investointivarmuutta ja vauhdittaa puhtaita ratkaisuja

Yhdymme valtioneuvoston kantaan ja tuemme komission esitystä:
-90 % nettopäästövähennystavoite vuoteen 2040 mennessä on perusteltu.

Tavoite toimii markkinasignaalina puhtaille ratkaisuille ja tukee vihreää kasvua.

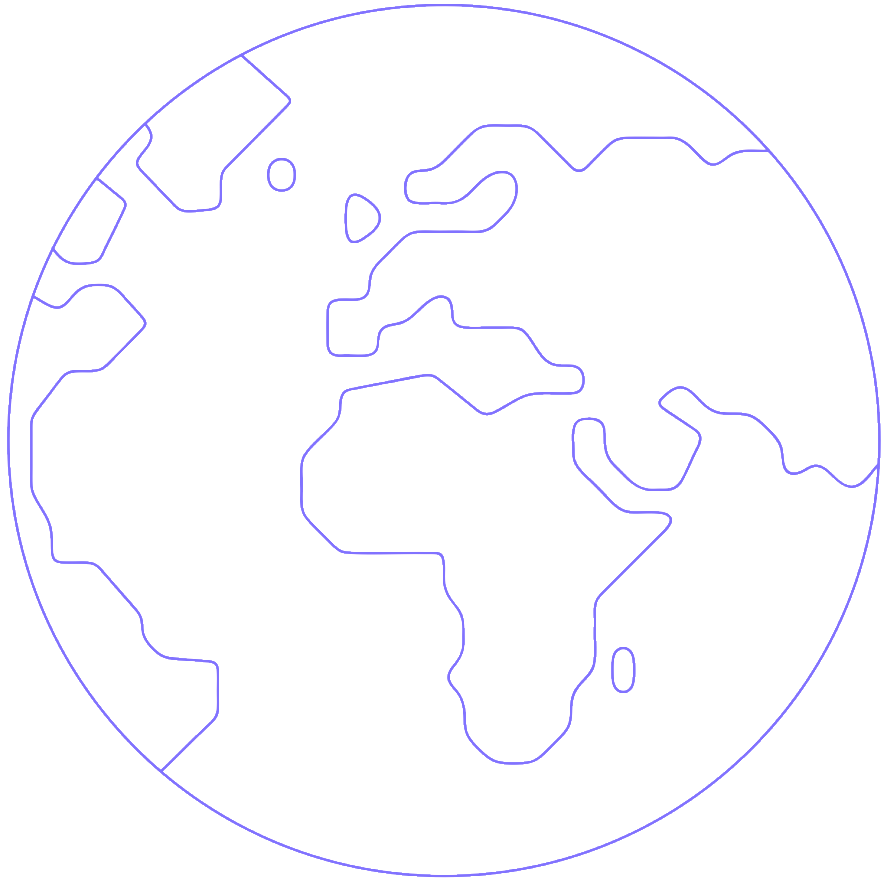

Tekninen hiilensidonta täytyy nostaa esiin

Tekniselle hiilensidonnalle on Pohjoismaissa valtava potentiaali, jota tarvitaan netto-nollaan ja netto-negatiiviseen pääsemiseksi. Siksi sille on syytä asettaa erillinen määrällinen tavoite osana 2040 tavoitetta.

Lisäksi pidämme perusteltuna, että biohiilen pysyvään varastointiin yltävät sovellusalueet sisällytetään teknisten nielujen kategoriaan yhdessä biogeenisen ja suoraan ilmasta talteenotettavan hiilidioksidin kanssa.

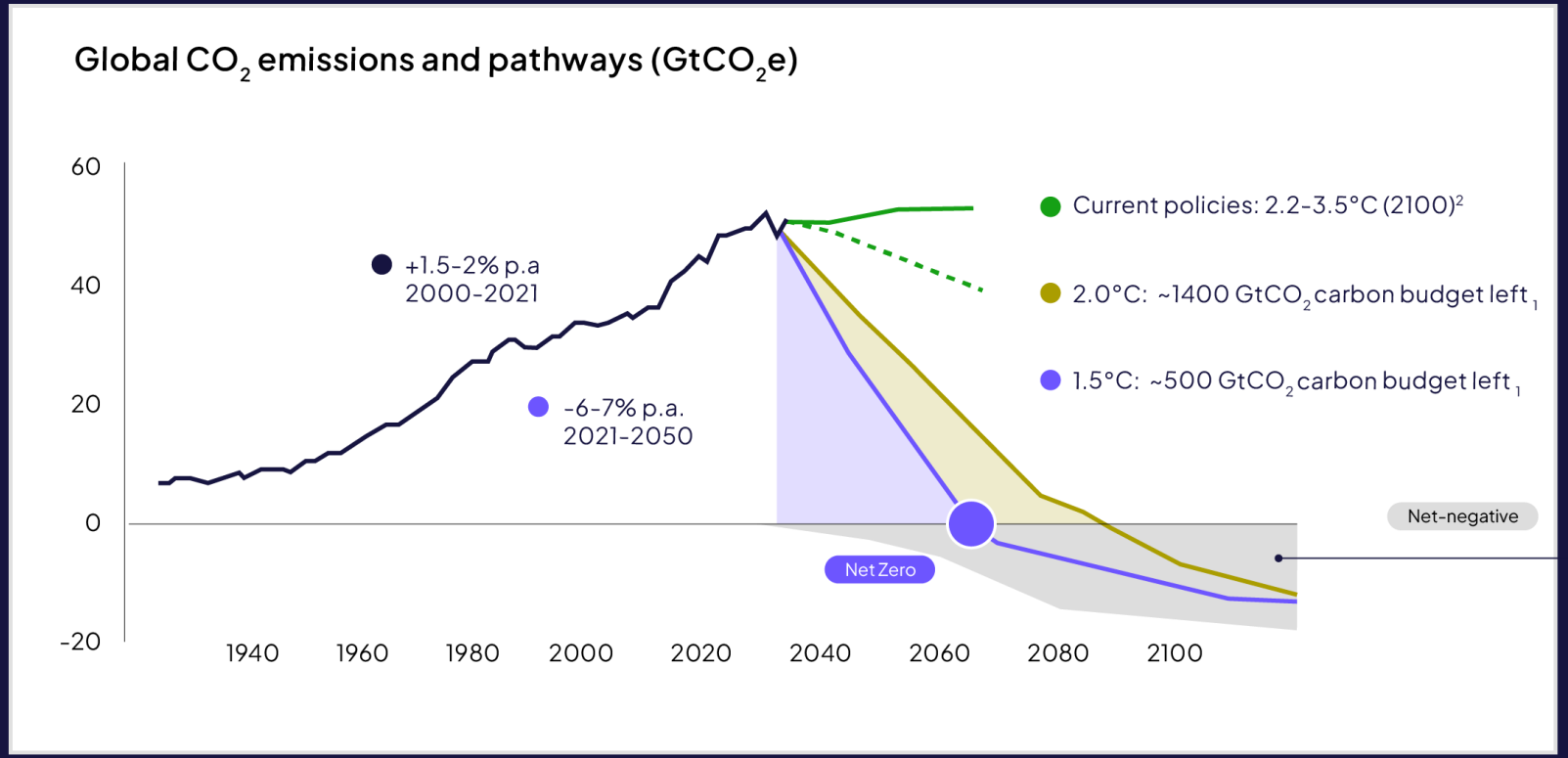

Hiilimarkkinat avaavat vientimahdollisuuksia suomalaisille ratkaisuille

Kansainvälisten hiilimarkkinoiden hyödyntäminen tukee puhtaiden tuotteiden kysyntää ja luo level playing fieldiä

Siksi ns. Artikla 6 -yksiköiden käyttö osana EU:n 2040-tavoitetta on perusteltua ehdotettuun 3 prosenttiin asti.

Yksiköiden käyttö vuodesta 2036 alkaen, mutta EU:n hakijamaiden osalta voitaisiin hyväksyä oikeuksien tuominen markkinaan jo aiemmin.

Artikla 6 –yksiköitä ei kuitenkaan pidä yhdistää EU:n päästökauppaan.

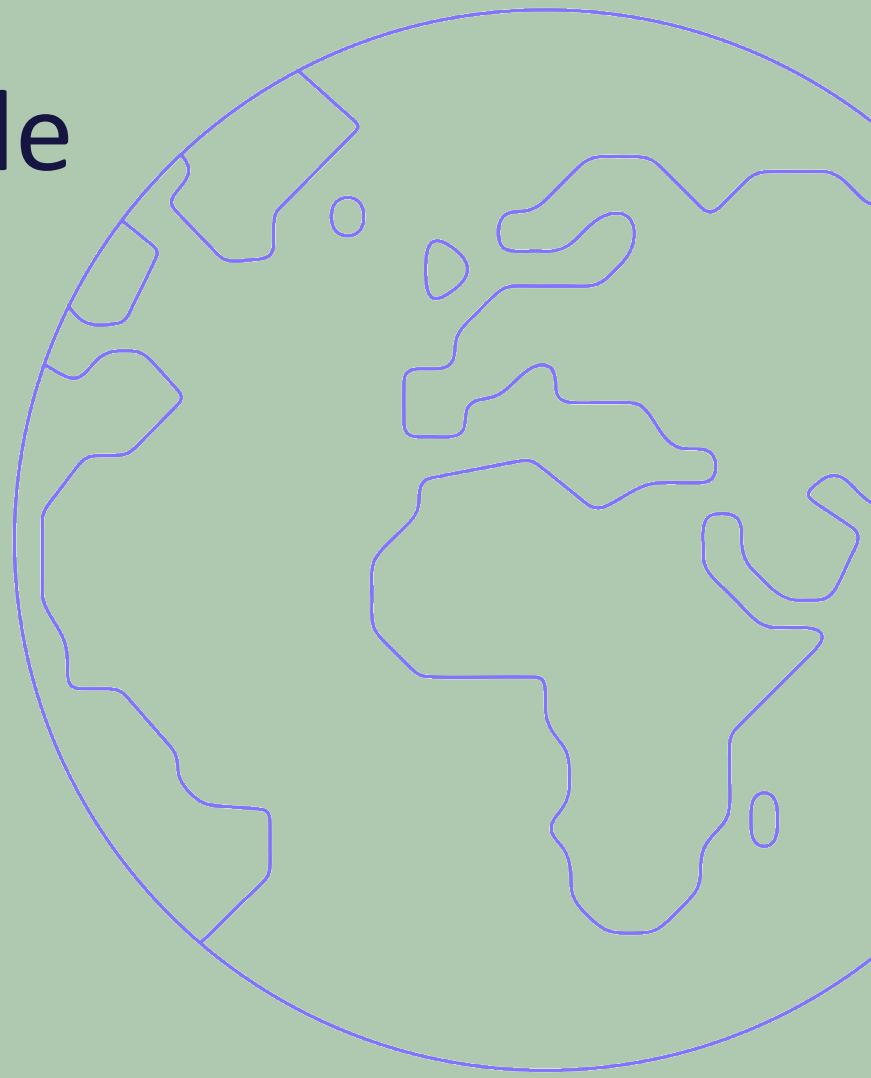


Accelerating
the green transition.