

The Finnish Forest Bioeconomy Science Panel

Ilmastovuosikertomus

Antti Asikainen, puheenjohtaja, Metsäbiotalouden tiedepaneeli

MMV, 16.09.2024

EU:n metsänielu laskee jyrkästi

Figure ES.1 **LULUCF net emissions (+) and removals (-) for the EU-27 (1990-2023) in kilotonnes of carbon dioxide equivalent ($ktCO_2e$)**

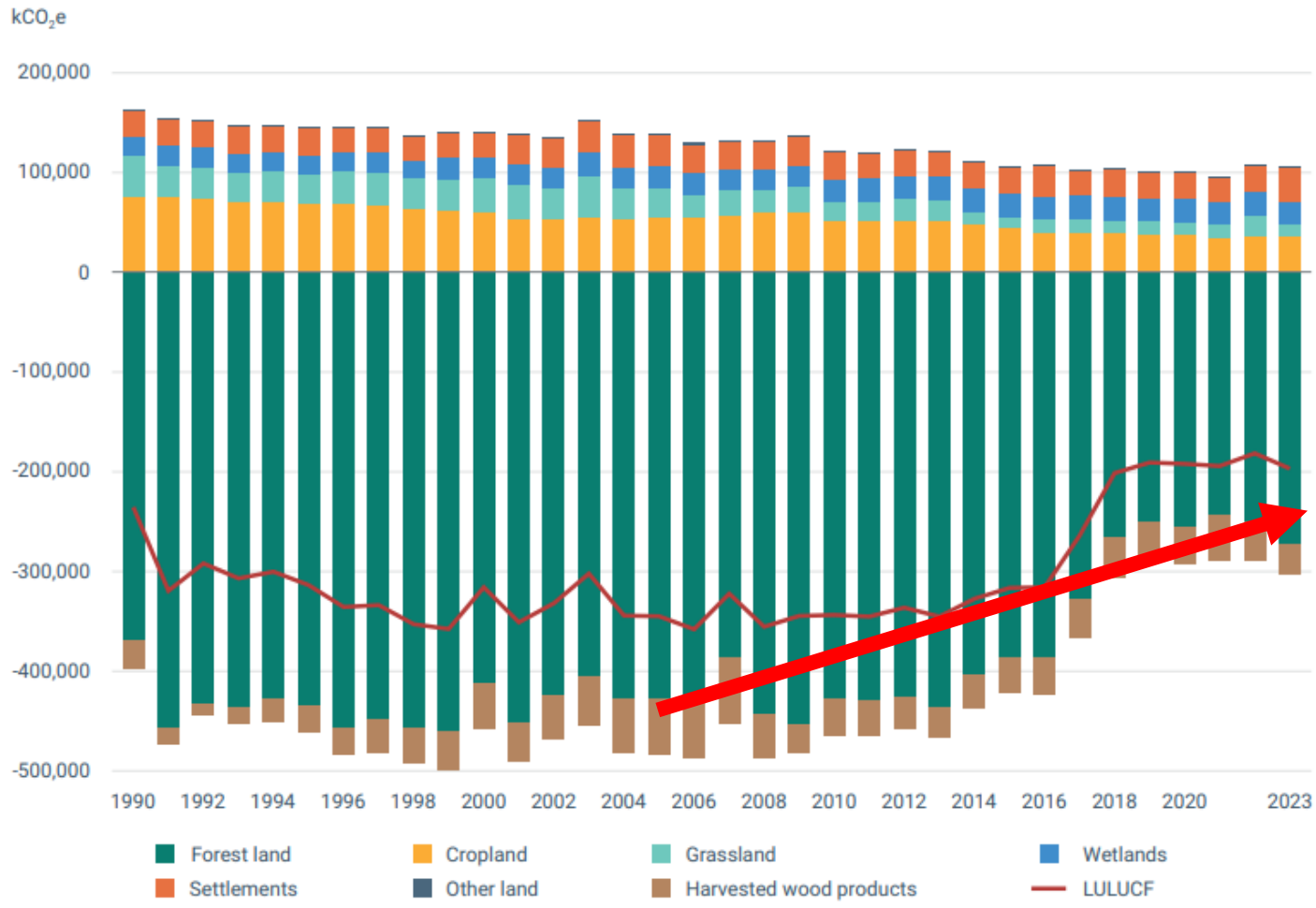

Metsän kasvun taantuminen – globaali ilmiö?

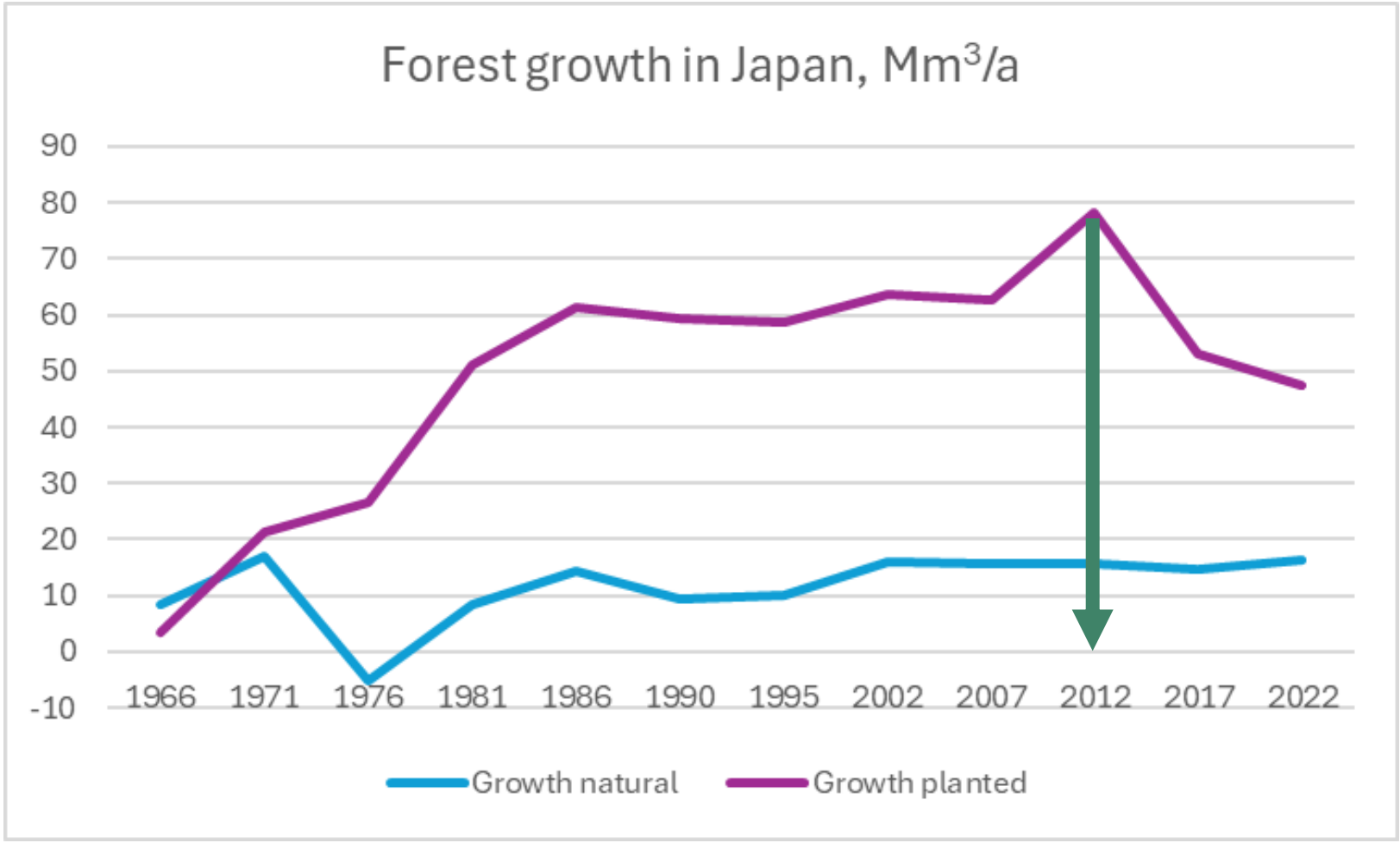

Lähde: Japanin metsätilastot

EU:n 2040 tavoitepäivityksessä maankäyttösektori sivuosassa

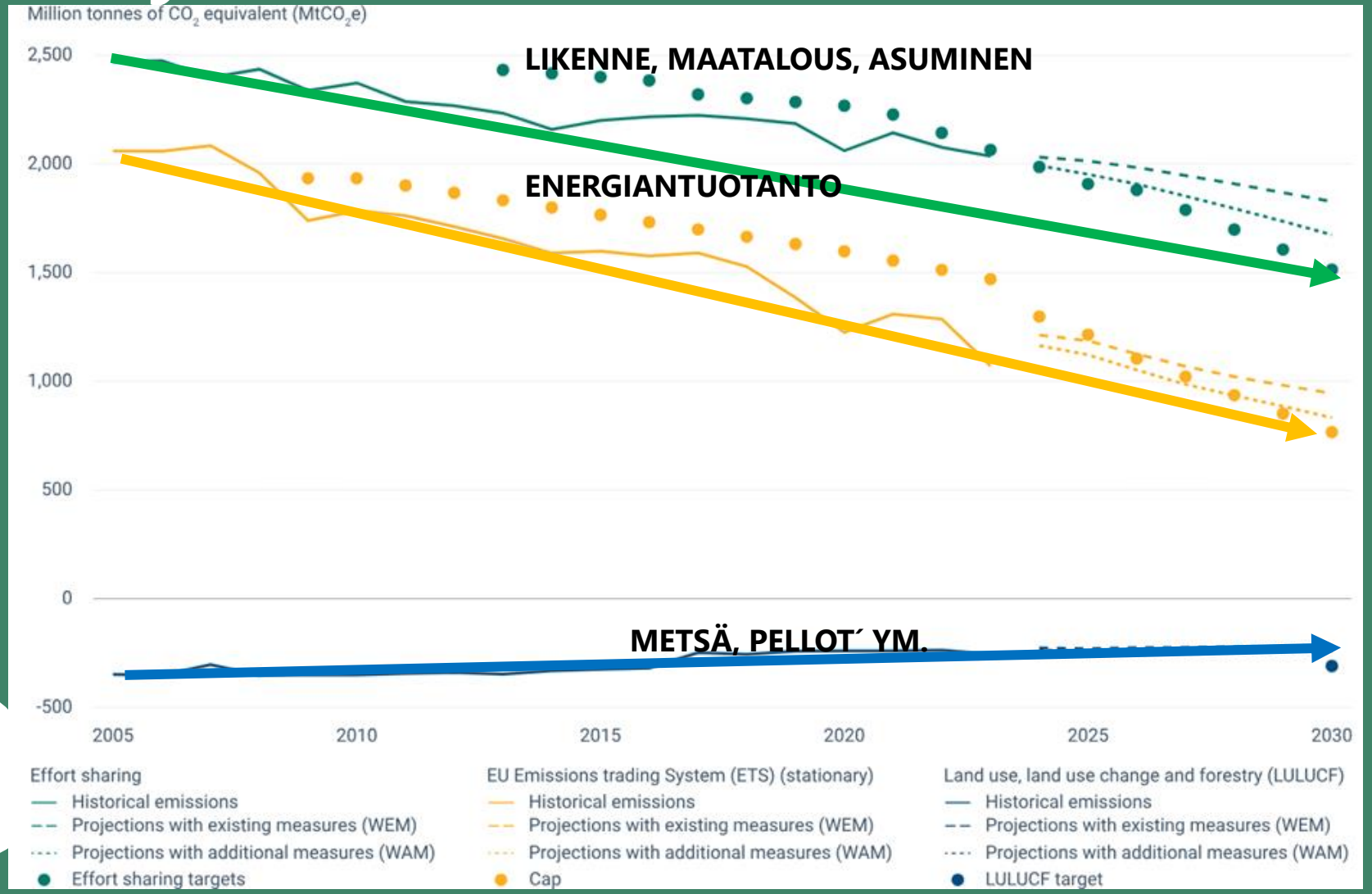

Kolme nostoa lausunnosta:

1. Maankäyttösektorin ja metsien hiilitase – tavoitteena oltava taseen pitäminen mahdollisimman hyvänä mitä **metsien kasvupaketin toimeenpano** ja tuhojen ennakointi ja torjunta tukee

2. KHK-inventaarion kehittäminen. **EU:n kattavaan, yhteismitalliseen KHK-inventointikehikkoon**, jotta LULUCF-sektorin kehitystä ja toimien vaikuttavuutta voidaan seurata luotettavasti ja vertailla jäsenmaita keskenään. 8M€ lisäpanostus HY:n, IL:n ja Luken hankkeeseen on askel tähän suuntaan.

3. **Ilmasto- ja ennallistamispolitiikan johdonmukaisuus** on varmistettava erityisesti puustoisten soiden ennalistamisen ja ennallistamisen kokonaispinta-alojen osalta

METSÄBIOTALOUDEN
TIEDEPANEELI