sahateollisuus

Valtioneuvoston ilmastovuosikertomus 2025 K 16/2025 vp Mmv

Elinkeinopäällikkö, Jimi Rajajärvi

Maankäyttösektorin epävarmuudet lisäävät ilmastopolitiikan poukkoilevuutta

- Suomi ei saavuta EU:n LULUCF-velvoitteita eikä kansallista hiilineutraaliustavoitetta vuoteen 2035 mennessä ilman merkittäviä lisätoimia
- Toimenpiteiden tarpeen arviointia vaikeuttavat erityisesti kasvihuonekaasulaskentojen epävarmuudet
- Laskennoissa takautuvasti tehdyt useiden CO_2-ekv. megatonnien korjaukset lisäävät ilmastopolitiikan poukkoilevuutta ja heikentävät sahojen toimintaympäristön ennustettavuutta

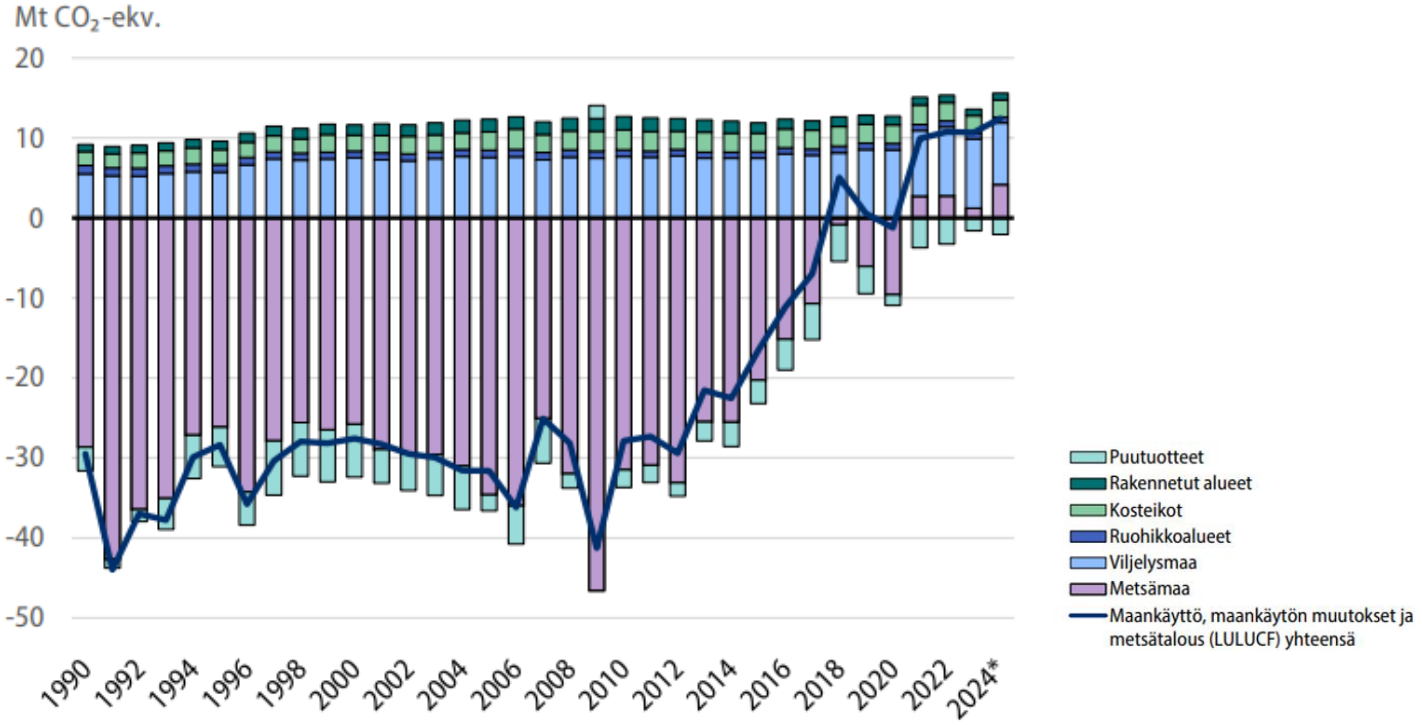

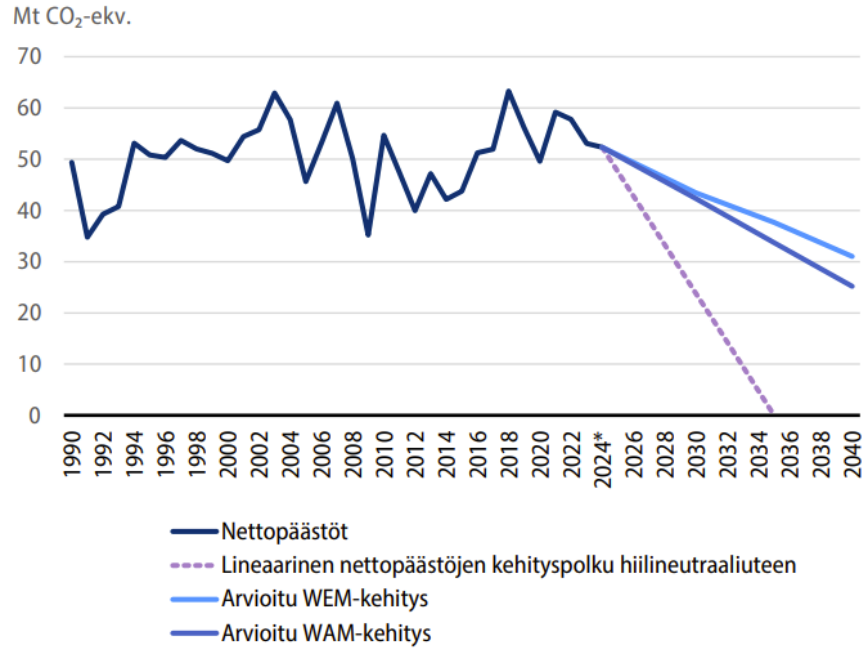

Maankäyttösektorin ilmastotoimenpiteiden vaikutukset tulee arvioida tarkasti

- Erityisesti metsiin kohdistuvilla toimenpiteillä voi olla huomattavia vaikutuksia talouteen sekä työllisyyteen
- Olennaista on, panostetaanko puun kasvun aktiiviseen edistämiseen vai rajoitetaanko hakkuita
- FCG:n vuonna 2025 tekemän selvityksen mukaan hakkuurajoitukset olisivat taloudellisesti ja työllisyyden kannalta erittäin haitallisia
- Hakkuurajoitusten vaikutus ilmastoon voi jäädä tavoiteltua alhaisemmaksi hakkuu- ja hiilivuoden takia
    - Sahateollisuudessa Suomen kilpailijoina esimerkiksi Ruotsin, Venäjän ja Kanadan sahateollisuudet.
- Aktiiviset metsänhoitotoimet, kuten jalostetun taimiaineksen käyttö, taimikonhoito ja metsien lannoitus, edistävät puuston kasvua ja parantavat metsien kykyä sitoa hiiltä pitkälle tulevaisuuteen

Hakkuiden rajoittaminen 55 miljoonaan kuutiometriin vuoteen 2035 mennessä

Vaikutusalue	Arvioitu menetys (2026–2035)
Puunmyyntitulot	6,0 miljardia euroa
Valtion tulot	5,5 miljardia euroa
Yritysten maksamat palkat	7,5 miljardia euroa
Henkilötyövuosien menetys	n. 9 000 henkilötyövuotta

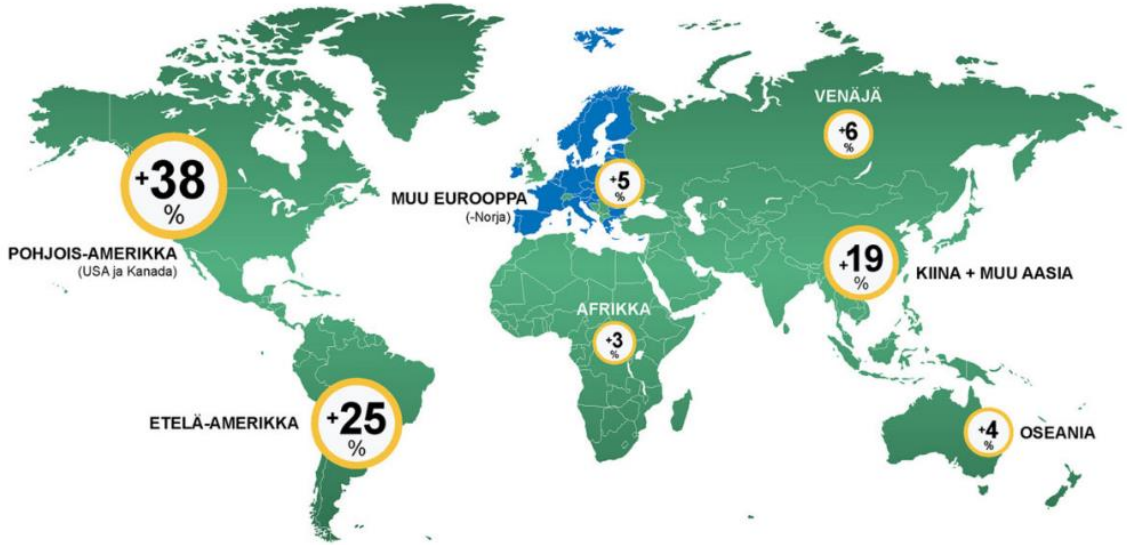

LULUCF-nielutavoitteiden saavuttaminen johtaisi merkittävään hakkuuvuotoon muualle maailmaan. Kartassa on kuvattu eri alueiden osuus hakkuulisäyksestä: 86 Mm3 vuonna 2035. Kuva: Maarit Kallio

sahateollisuus

Puurakentaminen vahvemmin mukaan ilmastotoimenpiteeksi

- Ilmastovuosikertomuksessa ei mainintoja puurakentamisesta
- Rakentamisen päästöihin voidaan vaikuttaa tehokkaasti materiaalivalinnoilla
- Puun käyttö vähentää rakentamisen päästöjä sekä muodostaa pitkäikäisiä teknisiä hiilinieluja
- Puurakentamisen edistäminen on vakiolauselma hallitusohjelmissa - sahatavaran käyttö Suomessa on laskenut pitkään

➢ Sahateollisuus ry esittää, että puurakentamisen kehitystä seurattaisiin jatkossa ilmastovuosikertomuksessa, mikä osoittaisi konkreettisesti, että Suomi pyrkii hallitusohjelmien mukaisesti määrätietoisesti edistämään sen asemaa.

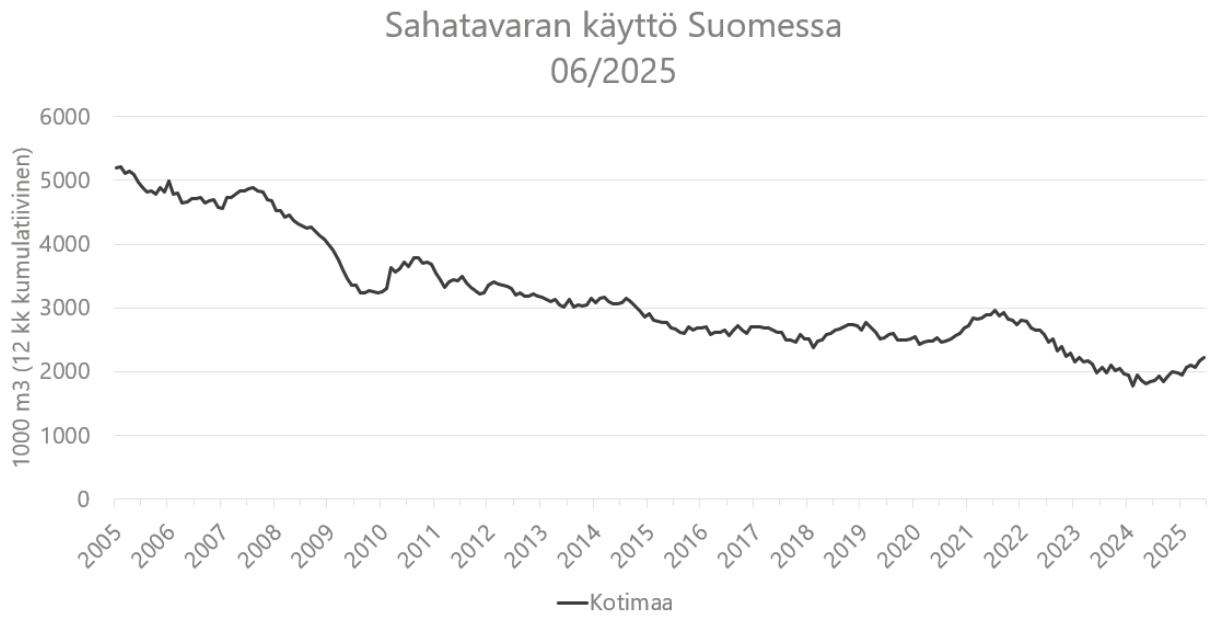



Lähde: Tulli, Sahateollisuus ry, Metsäteollisuus ry

sahateollisuus

www.sahateollisuus.com

www.facebook.com/sahateollisuus

www.twitter.com/sahateollisuus