Sosiaali- ja terveyslautakunnan etäkuuleminen

HE 86/2025 HALLITUKSEN ESITYS EDUSKUNNALLE LAIKSI SOSIAALI- JA TERVEYDENHUOLLON JÄRJESTÄMISESTÄ ANNETUN LAIN MUUTTAMISESTA

23.9.2025 Matti Bergendahl, toimitusjohtaja, HUS-yhtymä

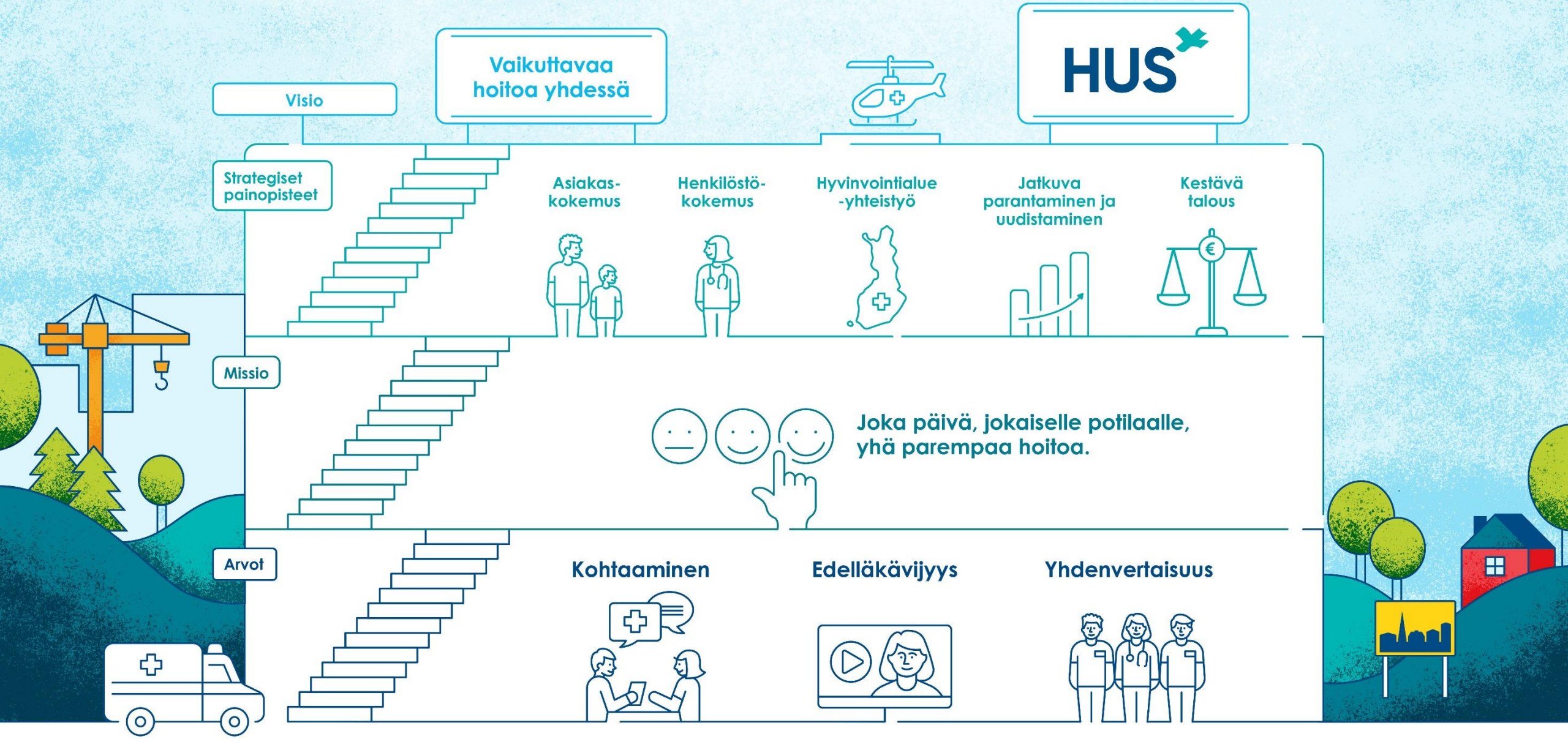
Visio
Vaikuttavaa hoitoa yhdessä
HUS
Strategiset painopisteet
Asiakas-kokemus
Henkilöstö-kokemus
Hyvinvointialue -yhteistyö
Jatkuva parantaminen ja uudistaminen
Kestävä talous
Missio
Joka päivä, jokaiselle potilaalle, yhä parempaa hoitoa.
Arvot
Kohtaaminen
Edelläkävijyys
Yhdenvertaisuus

HUS-YHTYMÄN NÄKEMYS (1/6)

HUS kiittää mahdollisuudesta lausua lakiesityksen valmisteluun liittyen.

HUS kannattaa lakiesitystä kokonaisuutena. Lakiesitykseen liittyviä erillisiä huomioita esitetään seuraavilla dioilla.

HUS-YHTYMÄN NÄKEMYS (2/6)

Esitys velvoittaisi HUS-yhtymän suunnittelemaan toimintaansa siirrettävissä tai suojaan sijoitetuissa toimitiloissa. **Esityksellä mahdollistettaisiin uusien tilojen rakentaminen tai olemassa olevien tilojen varustelu vastaamaan uutta käyttötarkoitusta**.

HUS-yhtymä toteaa pystyvänsä täyttämään sille asettavat velvoitteet tilojen uusista käyttötarkoituksista sekä koulutuksesta ja harjoittelusta.

HUS-yhtymä haluaa kuitenkin korostaa tehtävien ja rahoituksen valtakunnallisen koordinoinnin merkitystä.

HUS-YHTYMÄN NÄKEMYS (3/6)

Uusien tehtävien **erillisrahoitus on kannatettava ja tarpeellinen**.

Yleiskatteelliseen rahoituksen piiriin jää myös muita varautumiseen liittyviä tehtäviä. **On varmistettava, etteivät uudet tehtävät ja niiden erillisrahoitus heikennä yleiskatteellisella rahoituksella tehtävää yleistä varautumista** muihin uhkamalleihin. Valmiuden ja varautumisen erityisrahoituksen alaiset **tehtävät tulisi selkeästi ja tarkasti määritellä**.

Uusien tehtävien erillisrahoituksesta huolimatta henkilöresurssit ja osaaminen uusien suorituskykyjen kehittämiseen ja toimeenpanoon hyvinvointialueiden kaltaisissa suurissa organisaatioissa ovat rajalliset. Uhkana on, että muut varautumisen tehtävät jäävät vähemmälle huomiolle uusien tehtävien takia.

HUS-YHTYMÄN NÄKEMYS (4/6)

Eräänä haasteena on tiedon salassapito ja **mahdollisuudet käsitellä salassa pidettävää erillisrahoitusta budjetoinnissa ja taloussuunnittelussa.**

Erillisrahoituksen pitkän aikavälin suunnitteluun ja ennakointiin olisi kiinnitettävä huomiota.

Seuraavan vuoden rahoituspäätöksen lisäksi HUS-yhtymällä tulisi olla käytettävissä pidemmän aikavälin yleissuunnitelma tulevista tehtävistä, jotta toimintaa voidaan suunnitella ennakoiden ja muu varautuminen huomioiden.

HUS-YHTYMÄN NÄKEMYS (5/6)

Jatkovalmistelussa tulee varmistaa, että kansallisesta puolustussuunnittelusta ja Pohjois-Atlantin liiton **puolustussuunnittelusta saadaan tosiasiallisesti laadulliset ja määrälliset perusteet sosiaali- ja terveydenhuollon valmiussuunnittelulle.**

Eri suunnittelutasojen tulee liittyä **yhteen eli valmiussuunnittelua ei tule tehdä alueellisesti ja toimintokohtaisesti irrallaan kansallisesta suunnittelusta.**

Vaikka sotilaallisen voiman käytön uhkamalliin liittyy kiistatta tiettyjä erityisiä tarpeita ja varautumistoimenpiteitä, **tulee sosiaali- ja terveydenhuollon varautumista kuitenkin pyrkiä kehittämään kokonaisuutena**.

HUS-YHTYMÄN NÄKEMYS (6/6)

Materiaalisen varautumisen osalta (mm. laitteet, tarvikkeet, lääkkeet) tulee erityisesti huomioida menettelytavat materiaalin kierron osalta, jotta hukalta vältytään. Tiedonkulkuun ja tilannekuvan luomiseen materiaalisen varautumisen tulee luoda yhteiset rakenteet ja järjestelmät.

KIITOS! / TACK!

Matti Bergendahl

toimitusjohtaja

HUS, Yhtymähallinto

PL 100, 00029 HUS | Stenbäckinkatu 9, Helsinki

matti.bergendahl@hus.fi

040 833 5461

www.hus.fi

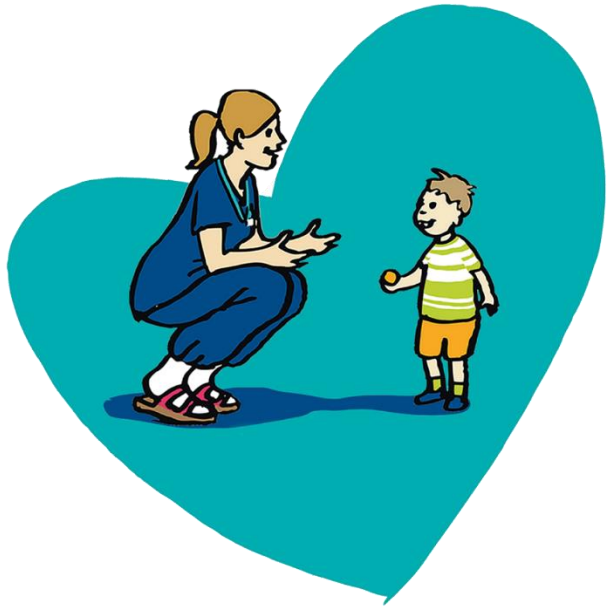

Kohtaaminen
Edelläkävijyys
Yhdenvertaisuus