BIOS

Lausunto tulevaisuusvaliokunnalle: Valtioneuvoston selonteko YK:n kestävän kehityksen toimintaohjelma Agenda 2030:n toimeenpanosta

19.2.2025

Ville Lähde
BIOS-tutkimusyksikkö

Agenda 2030: globaali tavoite, mutta kaikille tilanteensa mukainen

- Kestävän kehityksen tavoitteet koskevat kaikkia yhteiskuntia.
- Mailla on kuitenkin erilaiset lähtötilanteet, ja tavoitteita on painotettava sen mukaisesti.
- Suomi oli jo lähtöjään hyvässä asemassa useimmissa tavoitteissa, joten sen on keskityttävä niihin, joissa lähtötilanne oli huono ja edistys on ollut heikkoa.
- Tämä tarkoittaa ennen kaikkea ekologisen kestävyyden parantamista.
- Kokonaiskestävyys on tavoite, johon pääseminen edellyttää priorisointia. Selonteko ei heijasta tätä.

Kokonaiskestävyys: ekologinen kestävyys muodostaa perustan

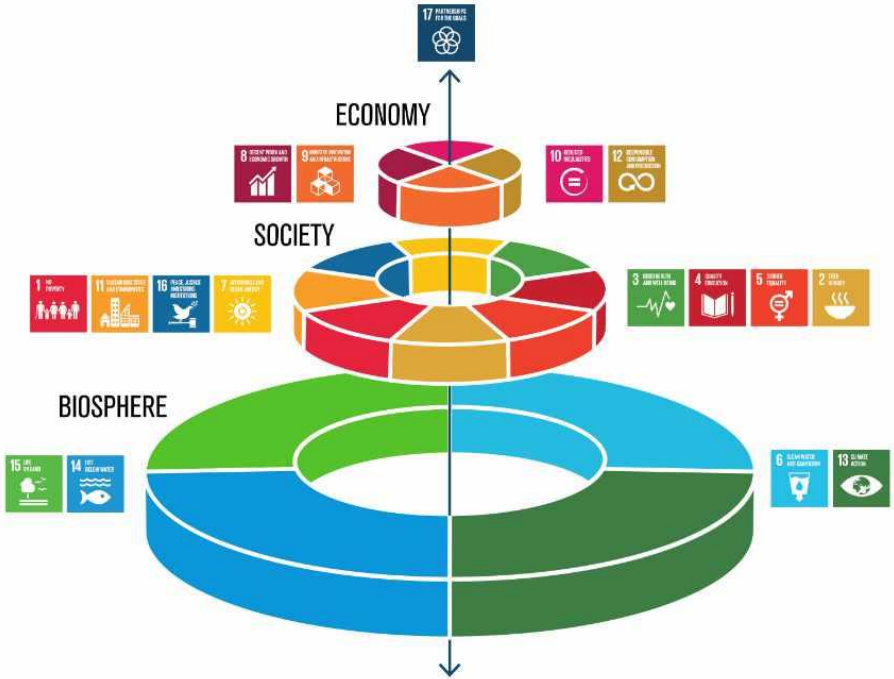

Mitä edellytyksiä Suomella?
Tai: mitä velvollisuuksia?

- **Kotimaassa**: ekologisen kestävyyden saralla on suurimmat puutteet, mutta kääntäen myös mahdollisuudet saada paljon aikaan. Suomalaisen yhteiskunnan yhteistyön perinteet antavat myös ainutlaatuiset mahdollisuudet siirtymän suunnitteluun.
- **Kansainvälisesti**: Suomen kehitysyhteistyön historia luo hyvät edellytykset ja kokemuspohjan, jotka kuitenkin kehitysyhteistyön rahoituksen väheneminen vaarantaa.