Lääketeollisuus
PHARMA INDUSTRY FINLAND

Asiantuntijakuuleminen: E-kirje: Komission tiedonanto EU:n varastointistrategiasta

Mari Sirviö

5.11.2025

Lääkkeet ovat välttämättömiä ja kriittisiä hyödykkeitä väestön terveyden sekä työ- ja toimintakyvyn ylläpitämiseksi EU:ssa

- Materiaalisen valmiuden ja EU:n strategisten varmuusvarastojen vahvistaminen on keskeinen osa EU:n kriisivalmiuden parantamista
- Materiaalinen valmius maksaa ja edellyttää investointeja
- EU:n ja kansallisen tason varastointitoimien tulee tukea toisiaan

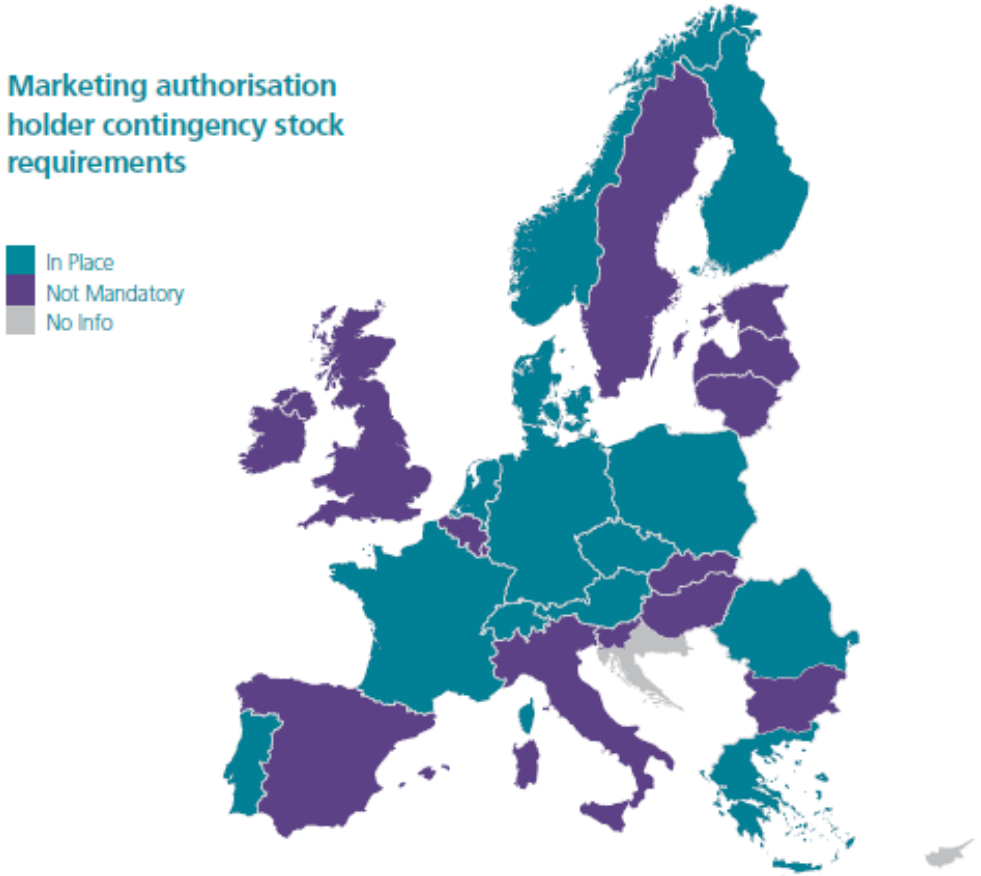

Lähde: Efpia Position on the Critical Medicines Act 06/2025

Onnistuneen varastointistrategian edellytyksiä

- Toimivat varastot
  - Perustellut ja oikeasuhtaiset varastot
  - Puolivalmisteiden varastoinnin haasteet ja lääkkeiden erityispiirteet
  - Hankinnat, varastojen kierto ja lääkejätteen minimointi
  - Sijainti ja logistiikka

- Yhteistyö yksityisen sektorin kanssa
  - Huoltovarmuus rakentuu pitkälti kriittisillä sektoreilla toimivien yritysten kyvystä reagoida poikkeusoloihin, sietää kriisi- ja häiriötilanteita sekä palautua niistä nopeasti
  - Kumppanuus, toimintatavat ja harjoitukset
  - Vältettävä ylimääräisiä kustannuksia ja hallinnollista taakkaa

Kiitos!

mari.sirvio@laaketeollisuus.fi

040-848 2296

Lääketeollisuus
PHARMA INDUSTRY FINLAND