TAPAHTUMATEOLLISUUS ry.

Suomen vaikuttavin tapahtumien puolestapuhuja

Kulttuuripoliittisesta selonteosta eduskunnan talousvaliokunnalle 4.3.2025

Alan ajankohtainen tilanne

- Hallitusohjelma ja sen toimeenpano
  - Alv-nosto
  - Tapahtumasisältöihin kohdistuvat leikkaukset
- Kustannusnousu, taantuma ja kannattavuus
  - Yleistä inflaatiota kovempi kustannusnousu
  - Kysynnän kasvun hidastuminen 2024
  - B2B-kentän ristiriitaiset viestit



Toimialatutkimuksesta

- Tapahtuma-alan liikevaihto on kasvanut 28 % vuodesta 2018 vuoteen 2023.
- Toimialan liikevaihto on ollut vuonna 2023 tutkijoiden arvioiden mukaan yli 2,8 miljardia euroa + aluetaloudelliset vaikutukset
- Kannattavuus hyvin heikkoa
- Työllisyysluvut eivät allokoidu samoille yrityksille, joilta saadaan liikevaihtolukuja
- Alan lukujen ulossaaminen erittäin vaikeaa



TAPAHTUMATEOLLISUUS ry.

Kulttuuripoliittisesta selonteosta: kiitämme

- Elinkeinopolitiikan merkityksen tunnistaminen
- Kulttuurin ja sen merkityksen tunnistaminen holistisesti
- Sääntelyn merkityksen tunnistaminenLuovan talouden neuvottelukunta ja luovan talouden strategia

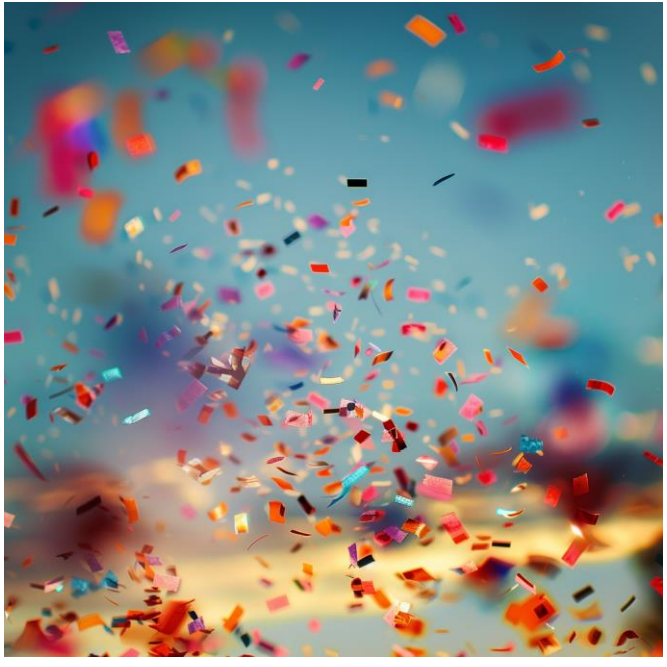

TAPAHTUMATEOLLISUUS ry.

Kulttuuripoliittisesta selonteosta: jäämme kaipaamaan

- Konkreettiset askeleet kohti kirkasta tulevaisuudenkuvaa
- Veropolitiikan keinojen tunnistaminen
- Kulttuurin rahoituksen leikkaukset vaikuttavat myös tapahtuma-alaan, erityisesti huoli vapaasta kentästä

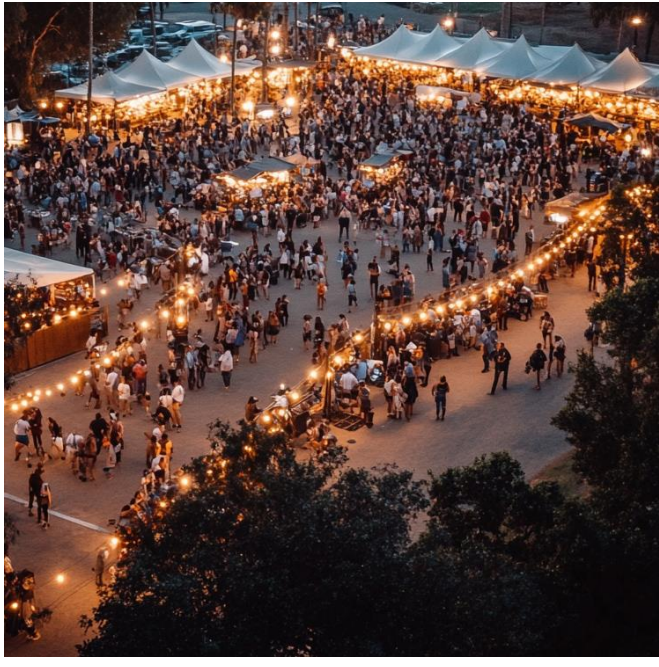

TAPAHTUMATEOLLISUUS ry.

Yhdeksän verotuksellista keinoa kasvulle 1/2

1. Kulttuuri-, vapaa-ajan ja liikuntaedun verottoman enimmäismäärän merkittävä nostaminen
2. Kulttuuri-, vapaa-ajan ja liikuntaedun käyttökohteiden laajentaminen messutapahtumiin
3. Toimivaksi osoittautuneen AV-kannustimen kaltainen kannustin myös suurtapahtumille
4. Tapahtumapalveluiden sähköveron alentaminen samalle tasolle teollisuuden kanssa
5. Tapahtumalippujen arvonlisäveron palauttaminen takaisin kymmeneen prosenttiyksikköön

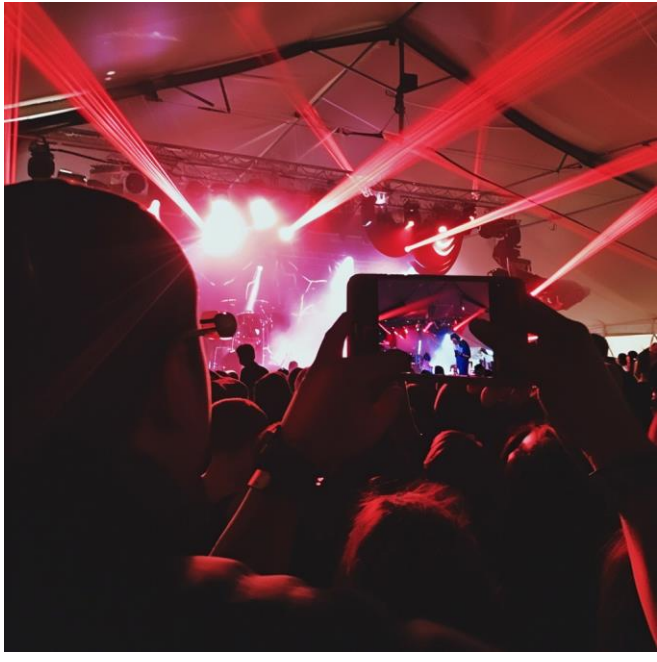

TAPAHTUMATEOLLISUUS ry.

Yhdeksän verotuksellista keinoa kasvulle 2/2

6. Kotitalousvähennyksen laajentaminen myös tapahtumapalveluihin yksityisten juhlapalveluiden kysynnän vahvistamiseksi
7. Yritysten edustuskulujen vähennysoikeus 50 prosentista 100 prosenttiin
8. Tapahtuma-alan huomioiminen liikenteen verotuksen uudistamisessa
9. Yksityishenkilöiden ja yritysten lahjoitusvähennyksen laajentamisen kiirehtiminen



Parempaa sääntelyä

- Anniskelu (alkoholilain 18 §)
- Meluluvitus
- Yhden luukun periaate ja viranomaisten keskinäinen vuoropuhelu
- Järjestyksenvalvonnan uudistaminen
- Väliaikainen tilojen käyttö
- Tilaajavastuulaki
- Laki ammattimaisesta tapahtumajärjestämisestä



TAPAHTUMATEOLLISUUS ry.

Muita keinoja kasvulle

- Public-private-yhteistyö
  - Venue-kehitys
  - Kansallinen bidding-strategia
  - Yhteistyö pienten oikeudenomistajien kanssa
- Kansallisesta kilpailukyvystä huolehtiminen
  - esim. televisiotuotantovelvoite

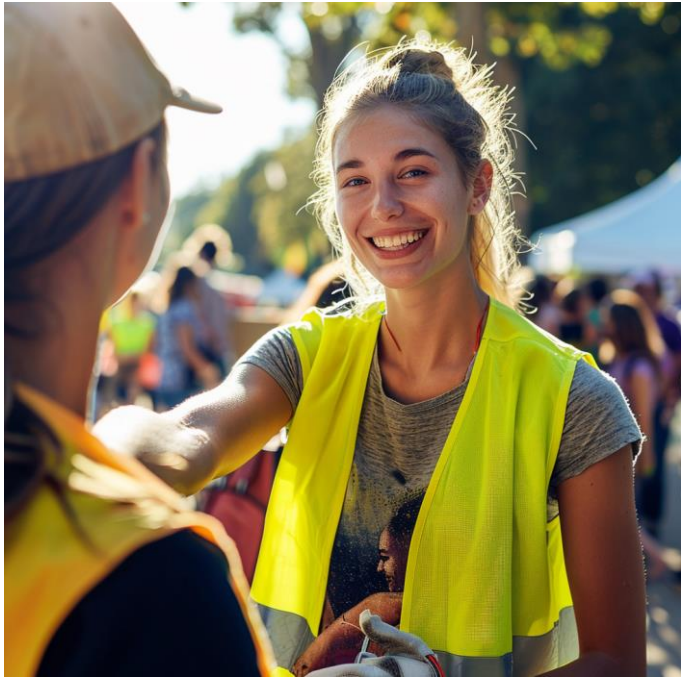

Kiitos! Ollaan yhteyksissä!

Sami Kerman

toimitusjohtaja

sami.kerman@tapahtumateollisuus.fi

puh. +358 40 563 4655

www.tapahtumateollisuus.fi

Tapahtumateollisuus ry on tapahtumaelinkeinon keskusjärjestö ja Suomen vaikuttavin tapahtumien puolesta puhuja.

TAPAHTUMATEOLLISUUS ry.



TAPAHTUMATEOLLISUUS ry.