TRAFICOM
Liikenne- ja viestintävirasto

Huomioita komission ehdotuksesta digitaaliverkko-asetukseksi

Suuri valiokunta
15.4.2026

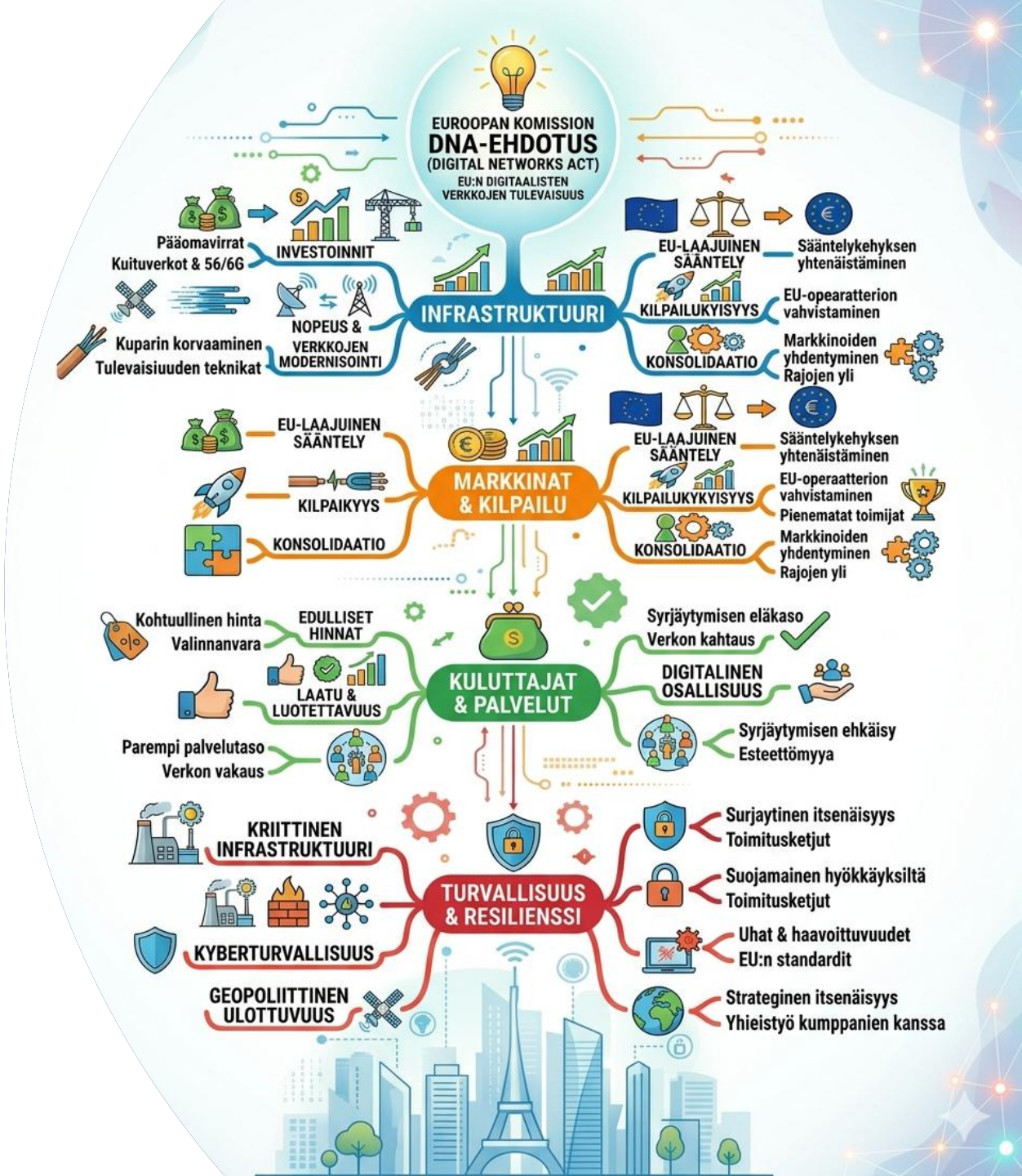

Komission ehdotus ei saavuta tavoitteitaan

- Valtioneuvoston kirjelmässä (U 23/2026 vp) esitetty kansallinen vaikutusarviointi ja kannat ovat oikeita ja perusteltuja
  - Muutokset ovat pääosin varsin vähäisiä (pois lukien läpileikkaava toimivallan siirto)
  - Ehdotus ei edistä investointeja, talouskasvua tai kilpailukykyä
  - Komission ehdotus keventää hieman raportointivelvoitteita, mutta monet ehdotuksista ovat monimutkaisia ja kasvattavat hallinnollista taakkaa
  - Sääntelyn sujuvoittamista pitäisi toteuttaa komission esittämää rohkeammin ja uusien säännösehdotusten hyödyllisyyttä ja välttämättömyyttä tulisi arvioida huolellisesti
- Lisää merkittävästi harmonisointia vähentäen kansallista liikkumavaraa
  - Sääntelyn tulisi olla markkinaehtoista ja teknologianeutraalia ja mahdollistaa jatkossakin kansallisten erityisolosuhteiden ja kansallisen turvallisuuden huomioimisen
  - Epäselvää, miten ehdotus vaikuttaa kansalliseen lainsäädäntöön ja määräyksiin

Radiotaajuuksien käyttö ja taajuushallinto

- Taajuuskaistojen EU-laajuinen harmonisointi on keskeistä ja useat komission ehdotuksen tavoitteet ovat periaatetasolla kannatettavia
- Ehdotettu komission ja EU-tason toimivallan lisääminen toimilupaprosesseissa on ongelmallista
  - Asetusehdotus sisältää useita säännöksiä, jotka tosiasiallisesti merkitsisivät merkittävää toimivallan siirtoa jäsenmailta komissiolle ja kaventaisivat kansallisen taajuushallinnon liikkumavaraa
  - Ehdotus mahdollistaisi mm. 6G-toimilupien myöntämisen EU-tasolla sekä komission veto-oikeuden kansallisiin huutokauppoihin
- Taajuuksia koskevien säännösten tulisi soveltua selkeästi vain sähköisiin viestintäpalveluihin
  - Erityisesti satelliittitoiminnan luvitusta koskevaa ehdotusta tulisi tarkentaa niin, että komission toimivalta koskisi vain laajamittaisia, loppukäyttäjäyhteyksiä tarjoavia satelliittitietoliikennepalveluja
  - Monet taajuuksien käyttöön ja radiolupiin liittyvät kohdat on kirjoitettu siten, että ne voivat ulottua koskemaan kaikkea radiotaajuuksien käyttöä (esim. tutkat, ilmailu), mikä ei ole tarkoituksenmukaista
- Kilpailu verkkoinfrastruktuurissa ja palveluiden tarjonta harvaan asutuilla alueilla on turvattava
  - Esimerkiksi ehdotus toistaiseksi voimassa olevista ja automaattisesti uusittavista toimiluvista hankaloittaisi markkinoille tulemista ja vaikeuttaisi tarpeellisten toimilupavelvoitteiden arviointia ja asettamista

Kiitoksia!

TRAFICOM
Liikenne- ja viestintävirasto