# VNS 8/2025 vp ja VNS 9/2025 vp

## Talousvaliokunta 6.2.2026

**Tiina Koljonen, johtava tutkija, VTT Energy transition**

# KEITO - Keskipitkän aikavälin skenaariot ja politiikkatoimien vaikutusarviot

- Yhteistyö REPower CEST ja Luke:n REPower-hankkeen kanssa.
- Laadittu **perusskenaario** (WEM) ja **politiikkaskenaario** (WAM). Molemmissa on lisäksi huomioitu EU:n energia- ja ilmastopoliittiset päätökset.
- **Energia- ja päästötaseet** ml. maankäyttösektori (l. LULUCF). Lisäksi laadittiin kansan- ja aluetalouden vaikutusarviot.

EU-ohjeistuksen mukainen päästöoikeuden hintakehitys

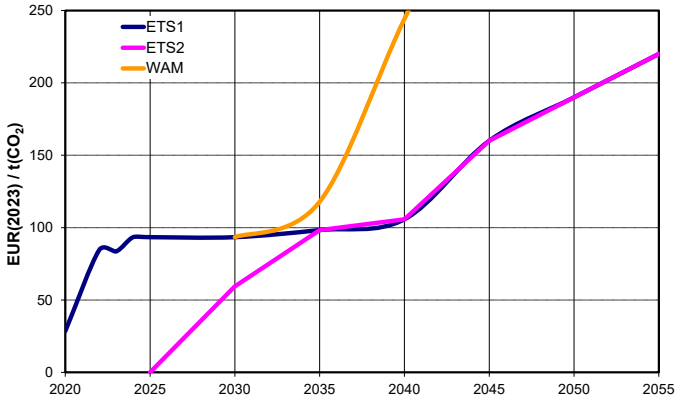

# Kokonaispäästöjen ja –poistumien kokonaistase

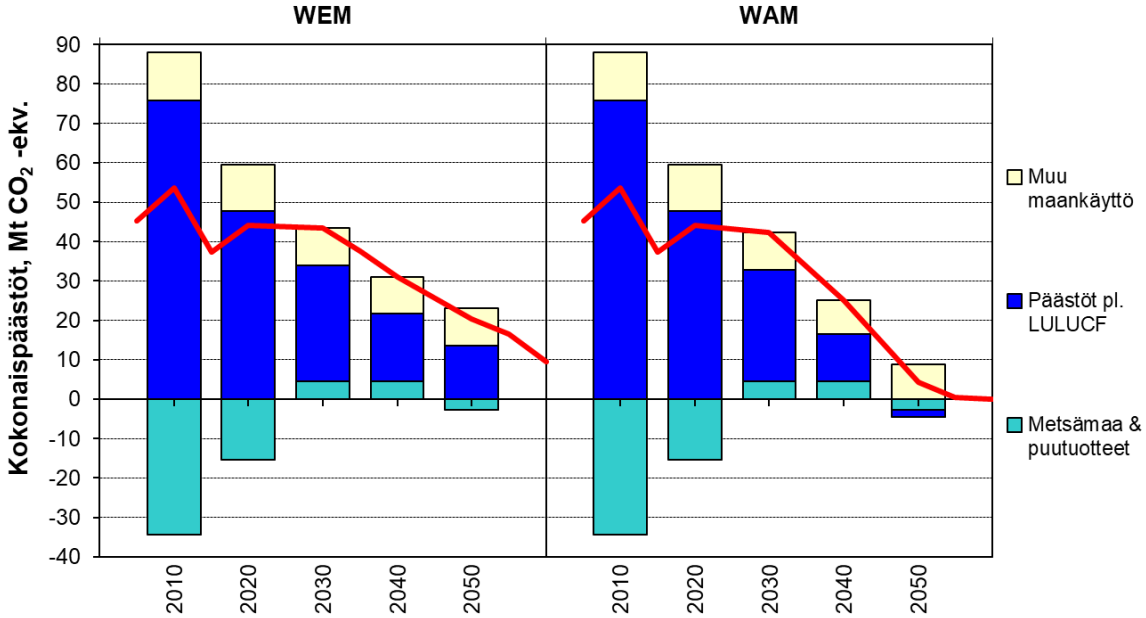


Hiilineutraalisuus saavutetaan vasta vuoden 2050 jälkeen esitetyillä WAM-laskentaoletuksilla, mikäli erit. investoinnit BECCS:än toteutuvat (vrt. WEM-skenaaario, jossa BECCS:ää ei huomioitu).

WAM 2035: Hakkuut 80-82 $Mm^3$,
koko LULUCF-sektorin KHK-päästöt 15,6 Mt $CO_2$-ekv.

# Taakanjakosektorien päästöt

## Taakanjakosektorin päästökuilu on noin 1,0 Mt $CO_2$-ekv. 2030 WAM:ssa ja 1,6 Mt WEM:ssa. Vuoden 2025 WAM-päästöissä näkyvät jakeluvelvoitteen ja valmisteverojen muutokset.

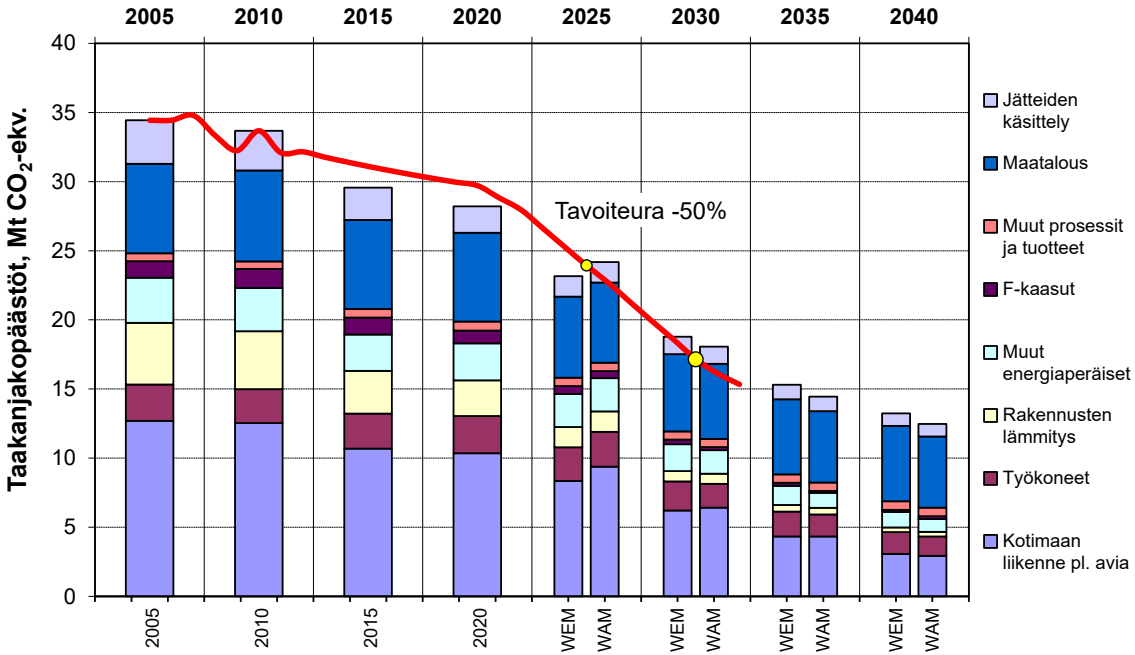




siirtymä
(REPower-CEST)
Euroopan unionin rahoittama
NextGenerationEU

# Hiilidioksidin talteenoton ja teknisten hiilinielujen kehitykset WAM-skenaariossa

- Kehityksen ja investointioletusten taustalla on oletus valtion tukitoimesta ja valmistevero-oletuksista
- Epävarmuudet ovat suuret läpi koko laskenta-aikahorisontin.

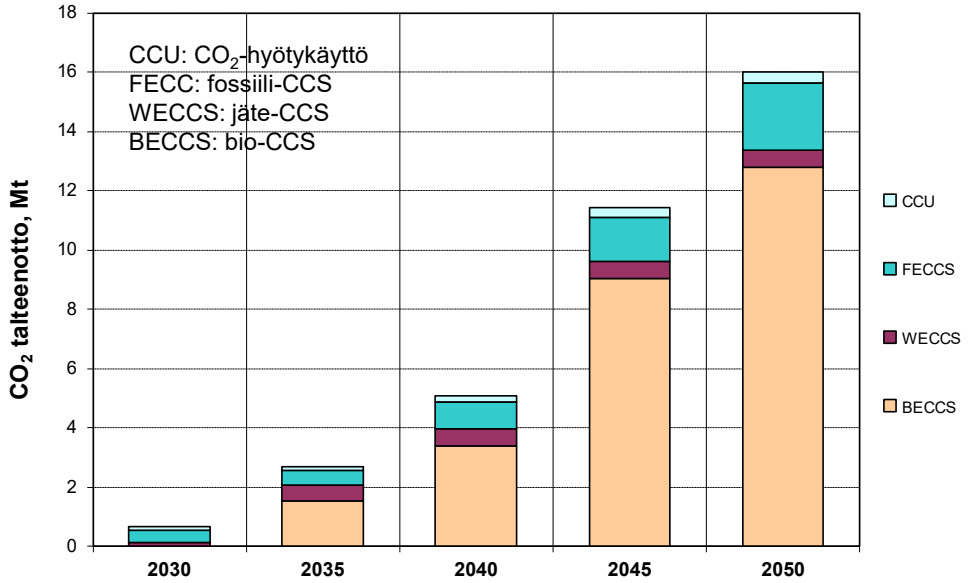




Puhtaan energiajärjestelmän siirtymä
(REPower-CEST)
Euroopan unionin rahoittama
NextGenerationEU

# Sähköenergian kokonaishankinta

- Sähköenergian kokonaiskysyntä kasvaa tuntuvasti sähköistymisen voimistuessa.
- Myös investoinnit BECCS:än ja datakeskuksiin kasvattavat sähkön kysyntää.
- Oletetut SMR-investoinnit kasvattavat ydinvoiman osuutta WAM:ssa.
- Tuuli-, aurinko ja ydinvoima korvaavat biosähköä.

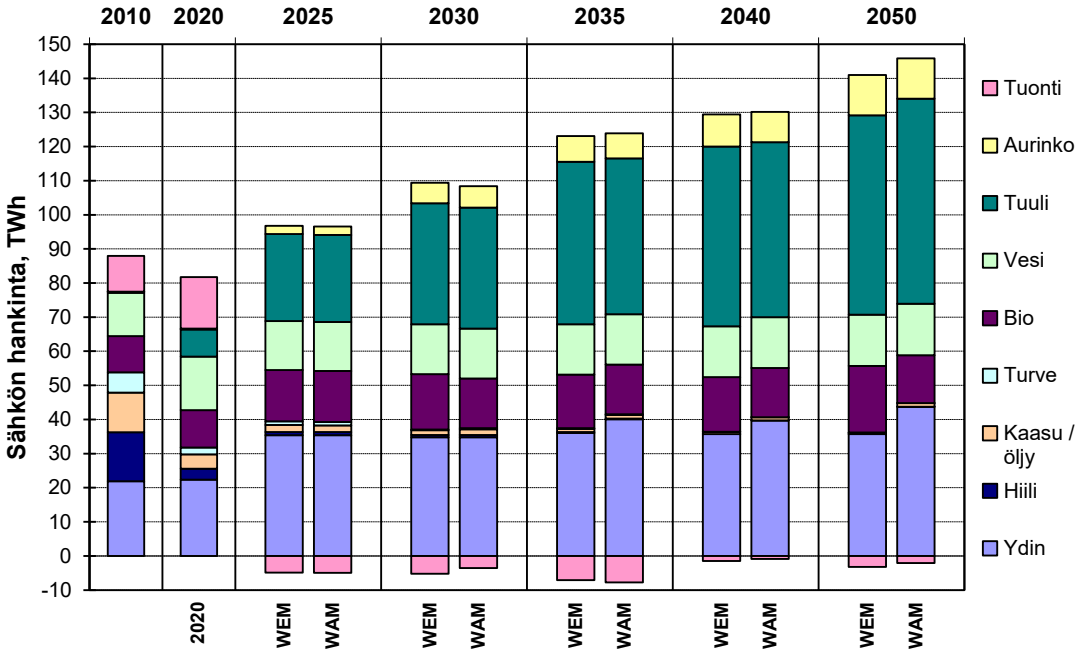

# Johtopäätökset

- Kasvihuonekaasupäästöjen väheneminen päästökauppasektorilla etenee suotuisasti, mutta kansallisten energia- ja ilmastotavoitteiden saavuttaminen edellyttää oletettujen investointien toteutumista
  - BECCS & CCU, vetytalous, SMR, …
- Taakanjakosektorilla tarvitaan mitä todennäköisimmin lisätoimia
  - Liikenteen päästöjen puolittuminen 2030 mennessä haasteellista KAISU-toimilla
- Suurimmat haasteet liittyvät maankäyttösektoriin
- Epävarmuudet ovat suuret liittyen sekä energia- että päästökehityksiin, jonka vuoksi skenaarioiden (WEM/WAM) päivitys on tarpeen riittävän usein.