APFI:n lausunto AgoraEU-ohjelman asetusehdotuksesta (2028–2034)

Sivistysvaliokunta 10.2.2026

Laura Kuulasmaa, toiminnanjohtaja

Audiovisual Producers Finland - APFI ry

APFI Audiovisual Producers Finland

APFI - av-tuotantoyhtiöiden järjestö

- Edustamme televisio-, elokuva-, animaatio- ja mainostuotantoyhtiöitä

- Edunvalvonta ja vaikuttamistyö
- Tekijänoikeusjärjestö
- Vienninedistäminen
- Alan tapahtumat
- Vastuullisuustyö

- Jäsenyhtiöitä lähes 120
- Yli 350 tekijänoikeusasiakasta

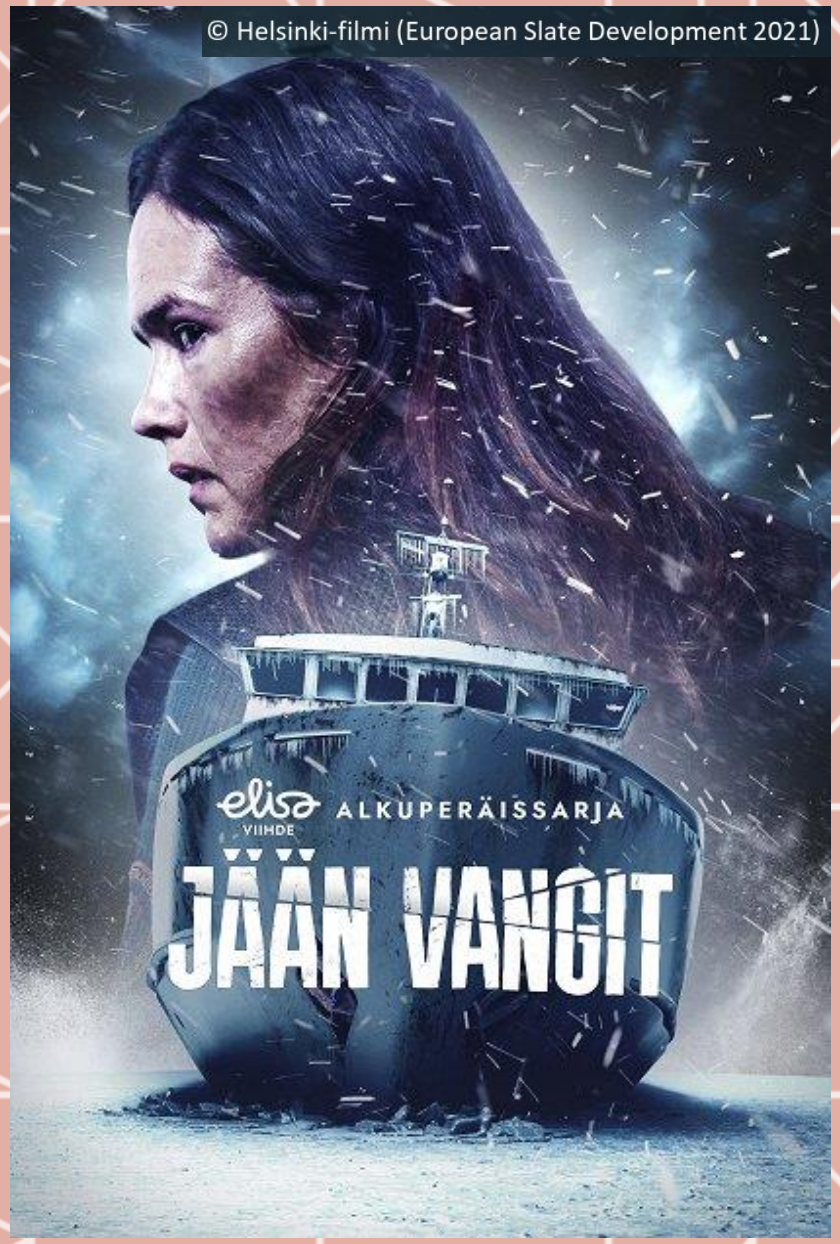

APFI Audiovisual Producers Finland

AgoraEU:n tavoitteet ovat kannatettavia, mutta huolenaiheitakin löytyy

- Komission esityksessä oikeita tavoitteita:
  - kulttuuristen arvojen suojelu
  - kilpailukyvyn vahvistaminen
  - demokratian ja resilienssin vahvistaminen
- Keskeinen huoli: MEDIA-ohjelman asema uuden AgoraEU-kokonaisuuden sisällä

➢ Uutismedian tukeminen ei saa tapahtua audiovisuaalisen alan aseman kustannuksella

Tavoitteena jatkuvuuden varmistaminen

- Nykyisen MEDIA-ohjelman itsenäinen rakenne ja elokuva- ja audiovisuaaliselle alalle korvamerkitty budjetti on säilytettävä
- Tulevassa budjetissa huomioitava vähintään inflaatio
- Nykyisen mallisia kehittämis- ja tuotantotukia jatkettava
- Riippumattomien tuotantoyhtiöiden nykyinen määritelmä säilytettävä
- Elokuvan käsite ja siihen liittyvät tuet palautettava selkeiksi

Ennakoitavuus on tärkeää

- Asetukseen tarvitaan selkeä kuvaus tukijärjestelmien muodostamisesta
- Ohjelman budjetin on oltava ennakoitava ja riittävän kunnianhimoinen
- Hallintorakenteeseen lisättävä jäsenmaiden ja EU-lainsäätäjien osallistaminen sekä tiivis vuoropuhelu alan toimijoiden kanssa

Kiitos!

Lisätietoja:
toiminnanjohtaja Laura Kuulasmaa
p. 050 3450056, laura.kuulasmaa@apfi.fi

APFI Audiovisual Producers Finland