

BASALTERNATIV

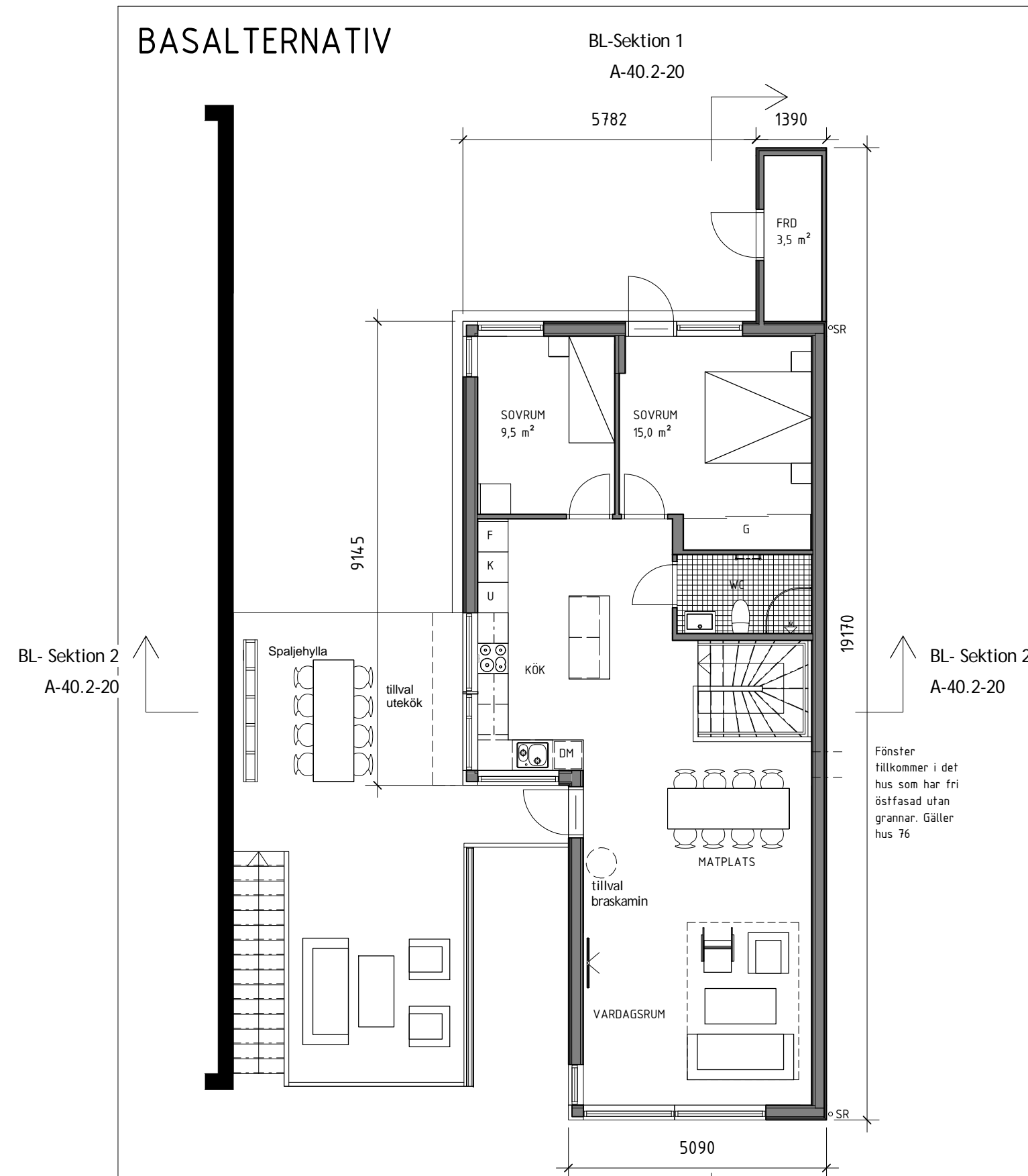

BL- Övreplan

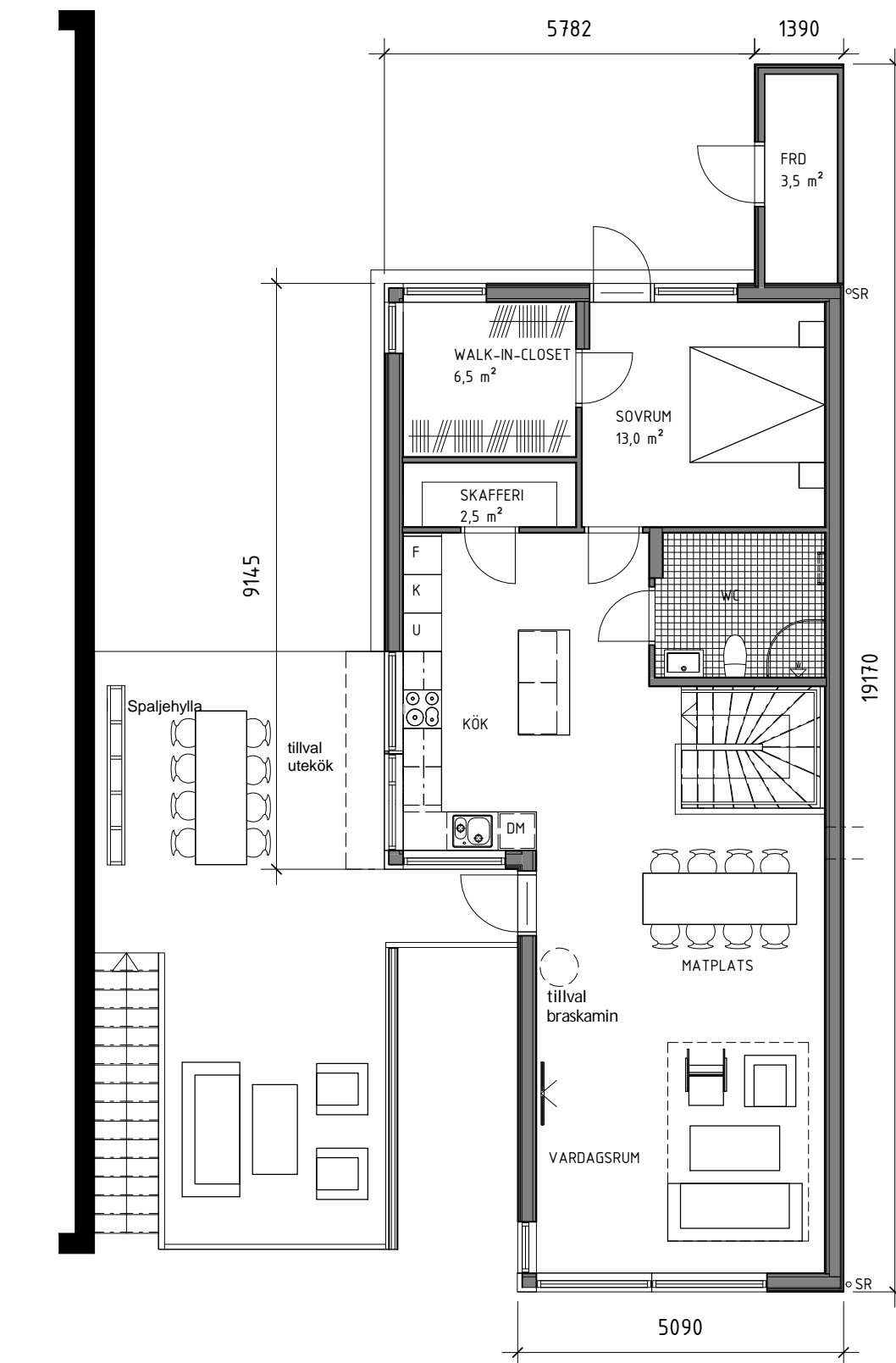

BL- Övreplan Skafferi & Kik

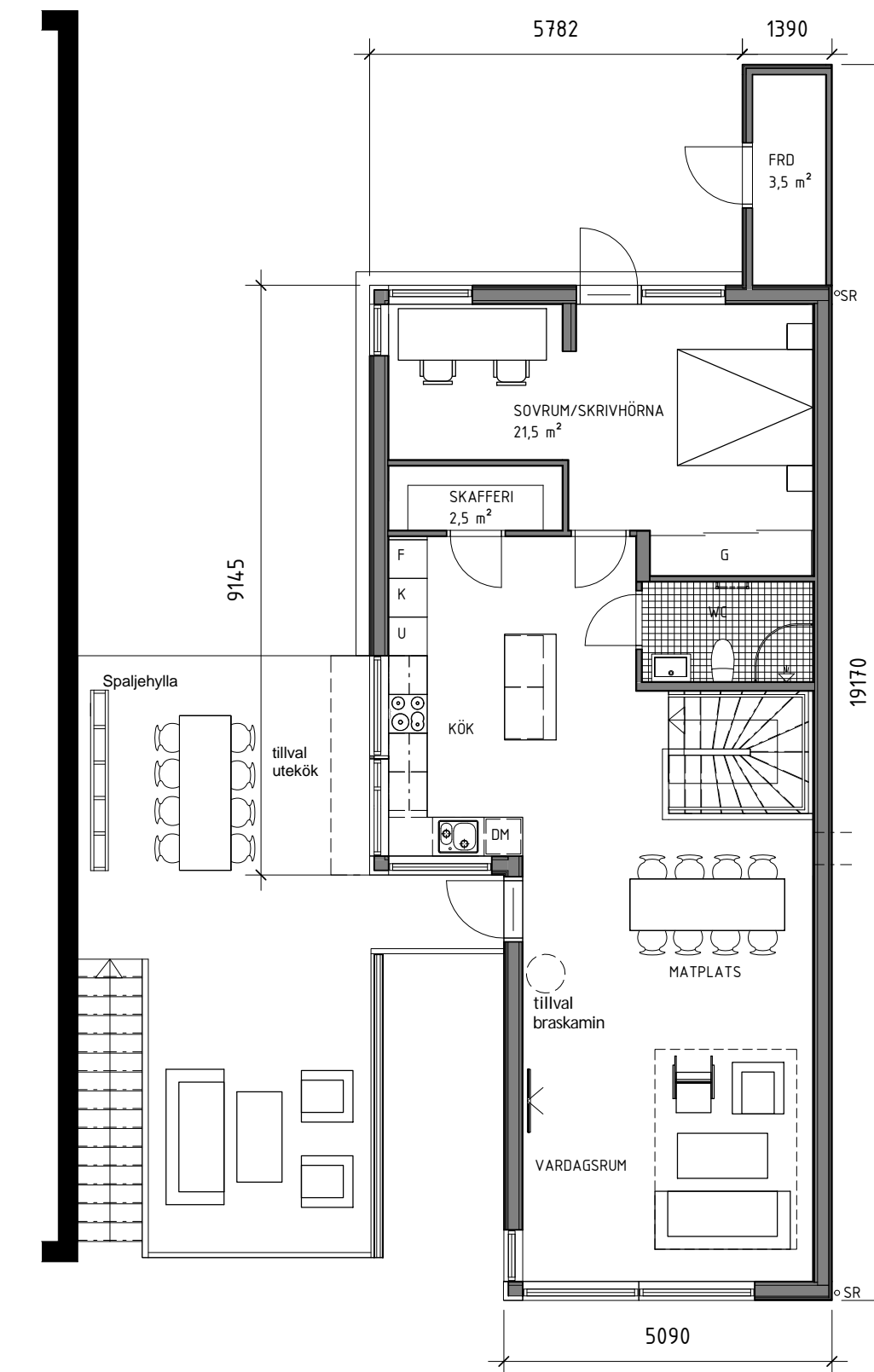

BL- Övreplan Lashörna & skafferi

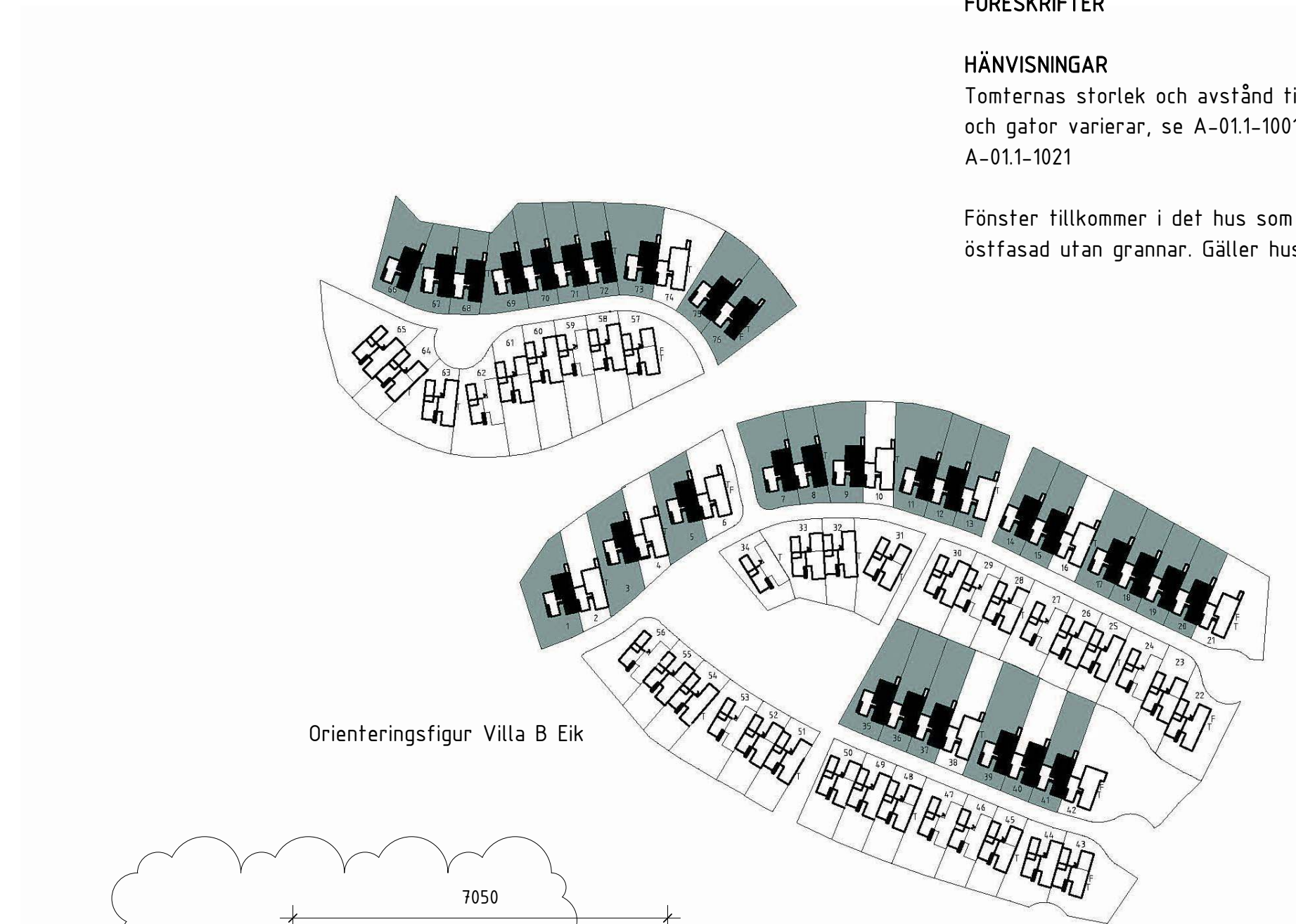

Orienteringsfigur Villa B Eik

FÖRKLARINGAR
Alla mått i mm

BYA: 99.2 kvm
BYA Komplementsbyggnader: 29.4 kvm
BOA: Övre plan: 86 kvm
Souterrängplan: 41.2kvm
BIA: Souterrängplan: 42.5

TOTALT: (BOA+BIA=169.7kvm)
BOA: 127.2 BIA:42.5

Tillgänglig möblering är möjlig i alla tre planalternativ.

FÖRESKRIFTER

HÄNVISNINGAR
Tomternas storlek och avstånd till grannar och gator varierar, se A-01.1-1001 och A-01.1-1021

Fönster tillkommer i det hus som har fri östfasad utan grannar. Gäller hus 76

BL-Sektion 1
A-40.2-20

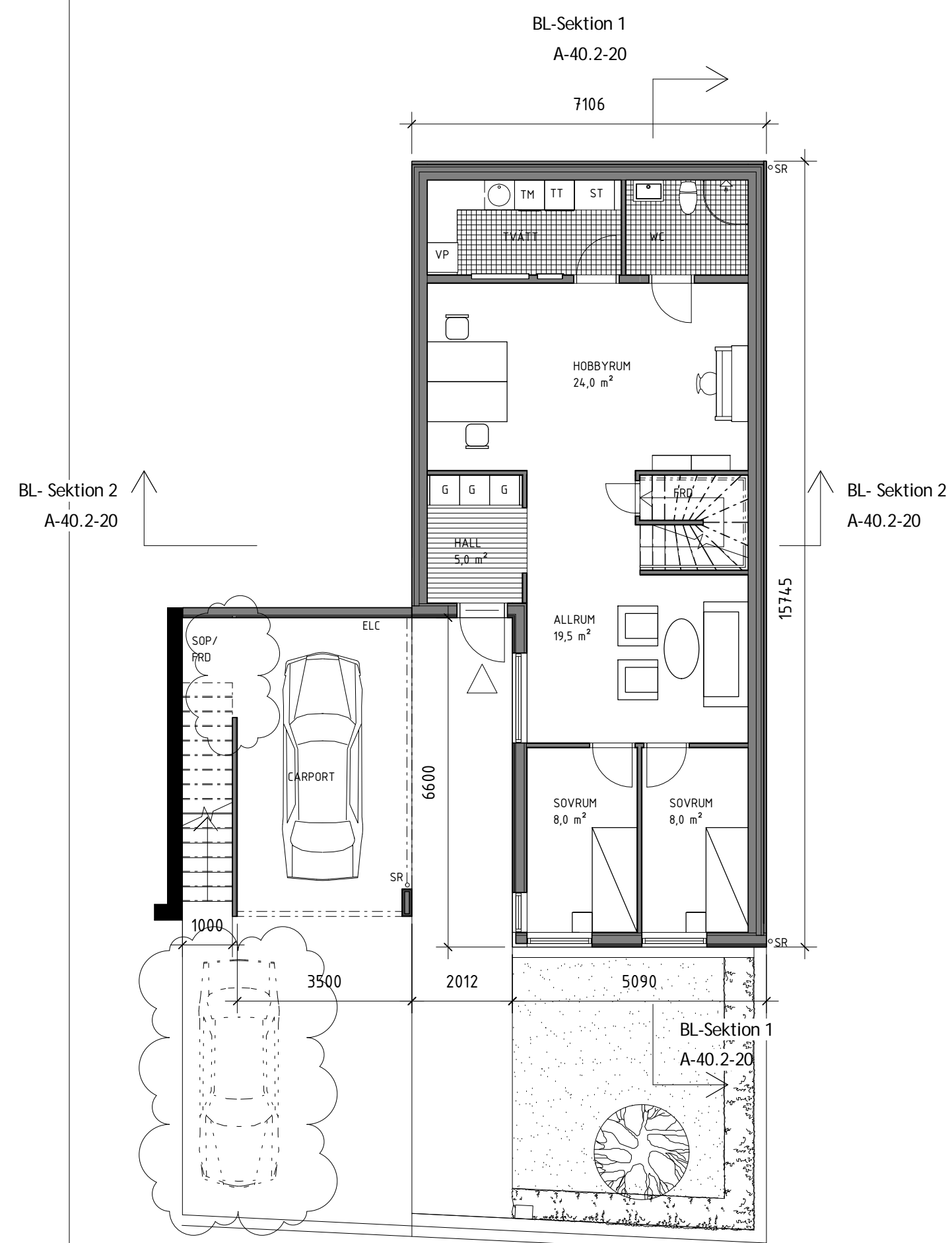

BL-Souterrängplan -alt.1

BL-Sektion 1
A-40.2-20

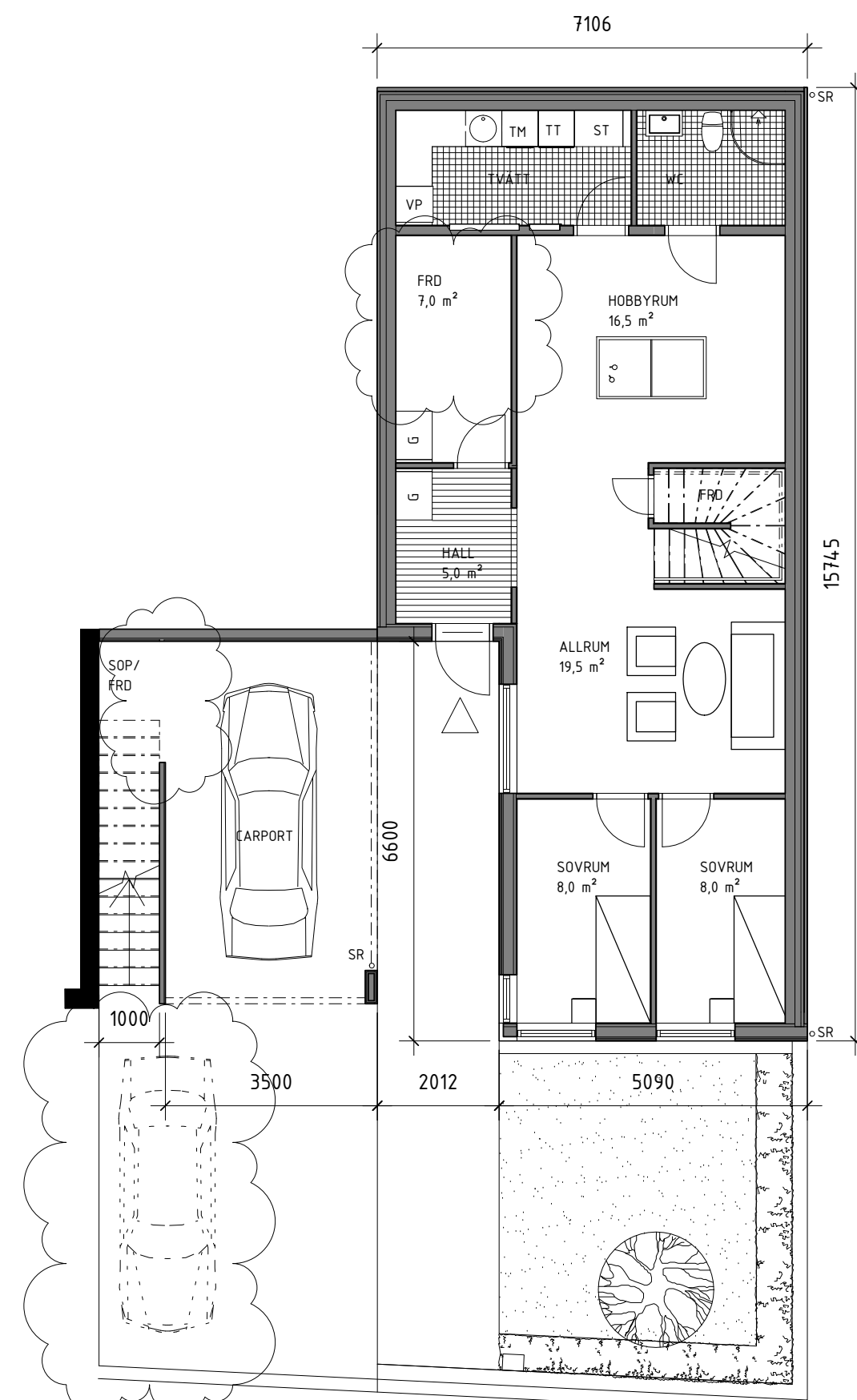

BL -Souterrängplan -alt.2

BL-Sektion 1
A-40.2-20

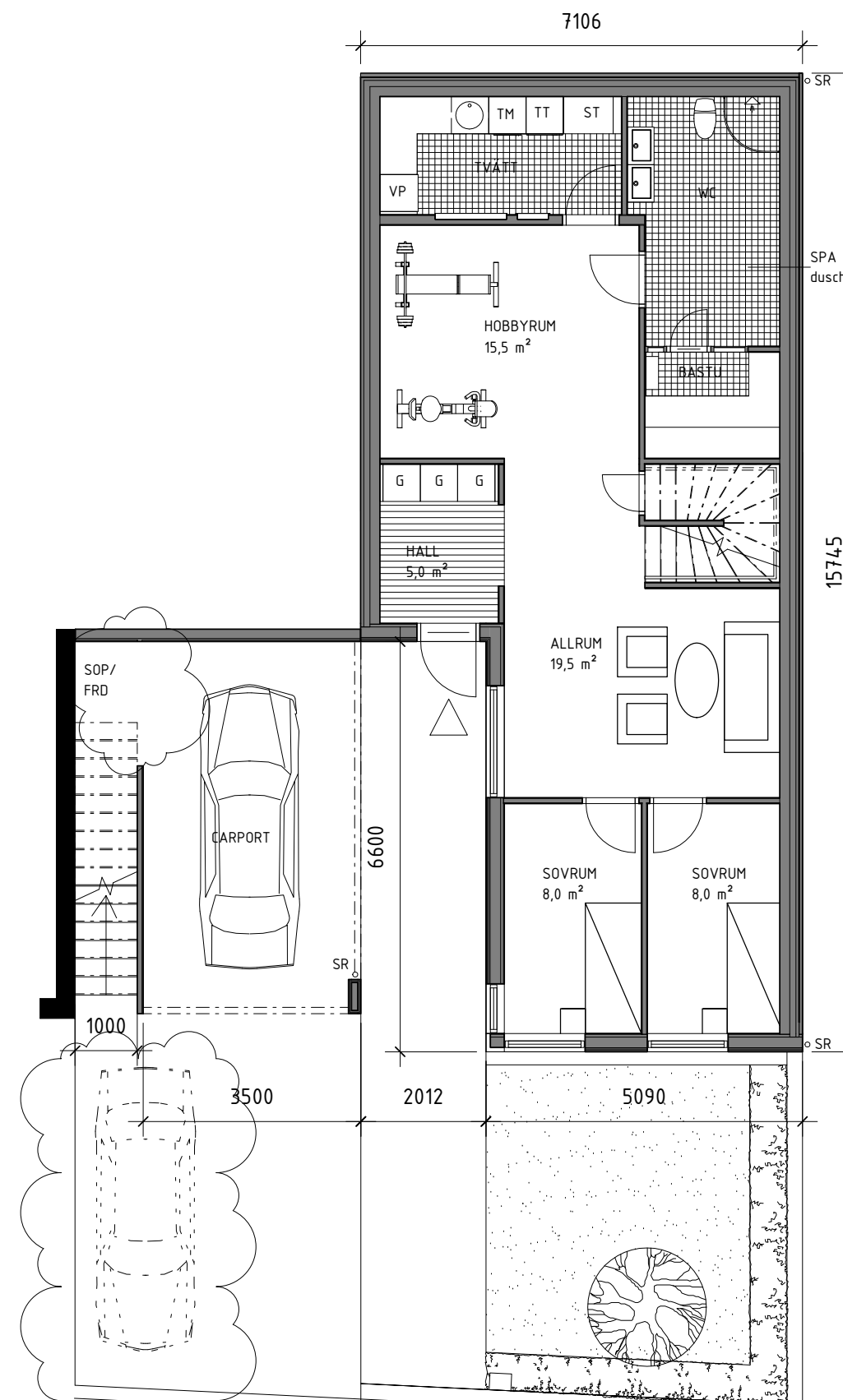

BL -Souterrängplan -alt.3

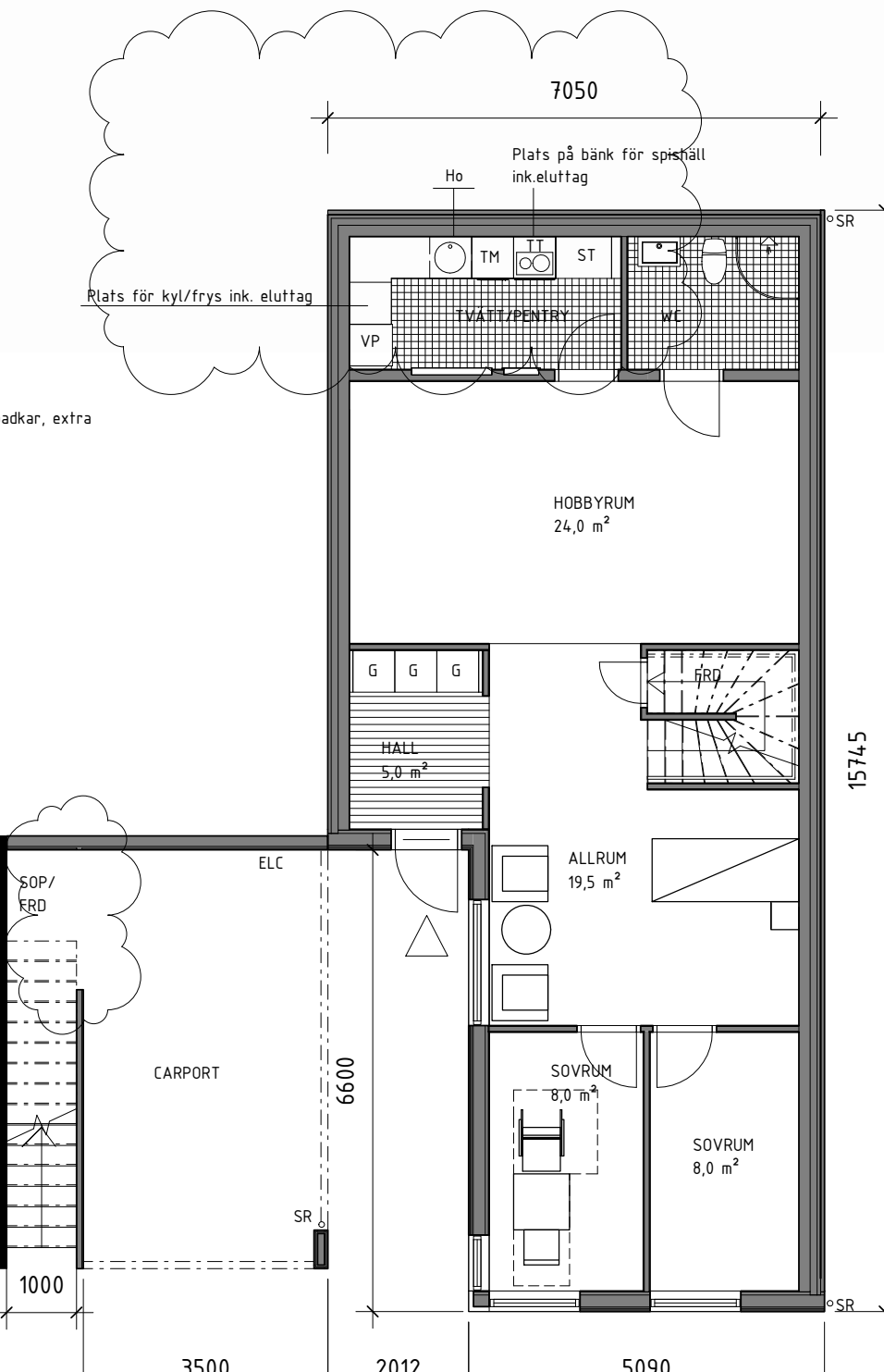

BL-Souterrängplan -tillgänglighetsmöblerad

Tillgänglig möblering är möjlig i alla tre planalternativ

SKALA 1:100

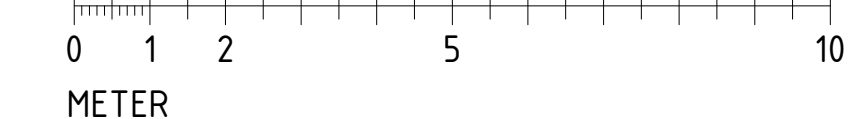

A	Andrings-PM03	2016.02.05	J.Karlsson
BET	ANDRINGEN AVSER	DATUM	SIGN
Bygglövshandling			
HILLS Balltorp 1:124 Hillsväg			
VEIDEKK			
A	SWECO Arkitekter	T. 031-627736	
V	Bengt Dahlgren	T. 031-7202518	
E	Holmqvist Eteknik	T. 0706-461166	
K	Byggnadstekniska Byrån	T. 031-3095803	
L	SWECO Arkitekter	T. 031-629011	
BR	Fast Engineering	T. 0763-088558	
M	WSP	T. 0046-107225293	
UPPDRAGS-NR: 3606013 RITADYRKONSTR AV: J.Karlsson HANDLÄGGARE: J.Karlsson DATUM: 2015-11-01 ANSVARIG: M.Diedrichs			
Villa B Eik Entréplan och övre plan Planalternativ 1,2 och 3			
SKALA	NUMMER	BET	
A1: 1:100 A3: 1:200	A-40.1-20	A	

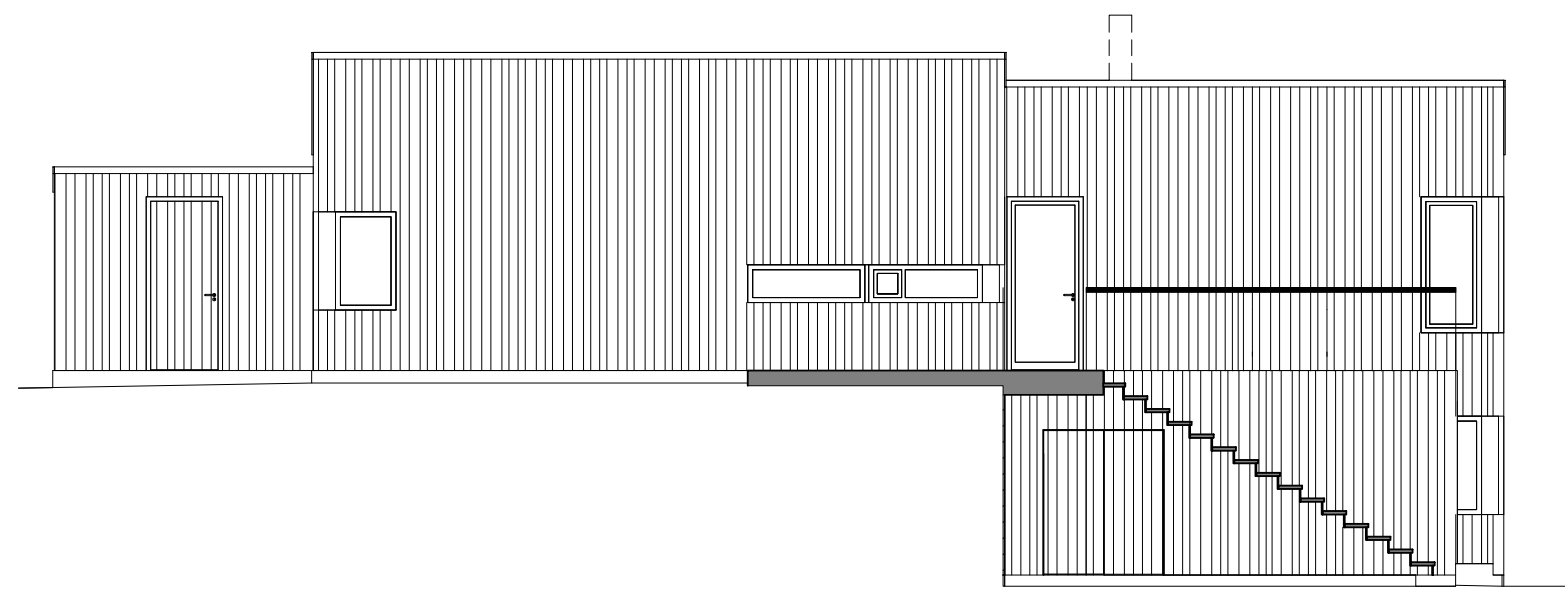

BL-Fasad väst 1

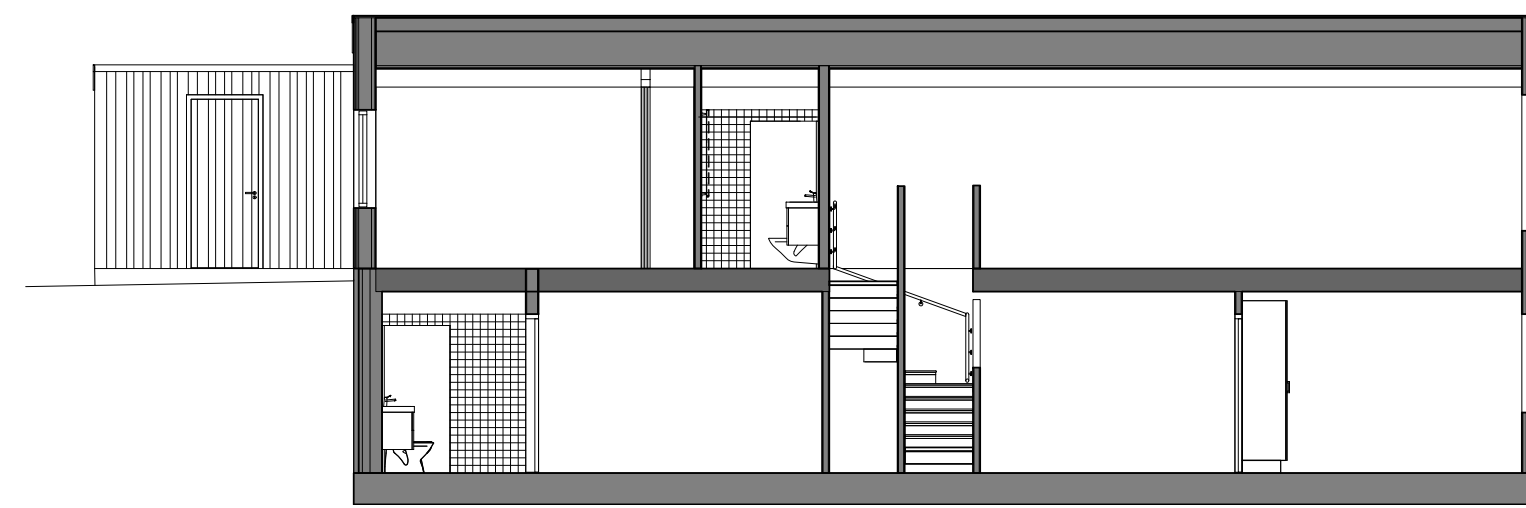

BL-Sektion 1

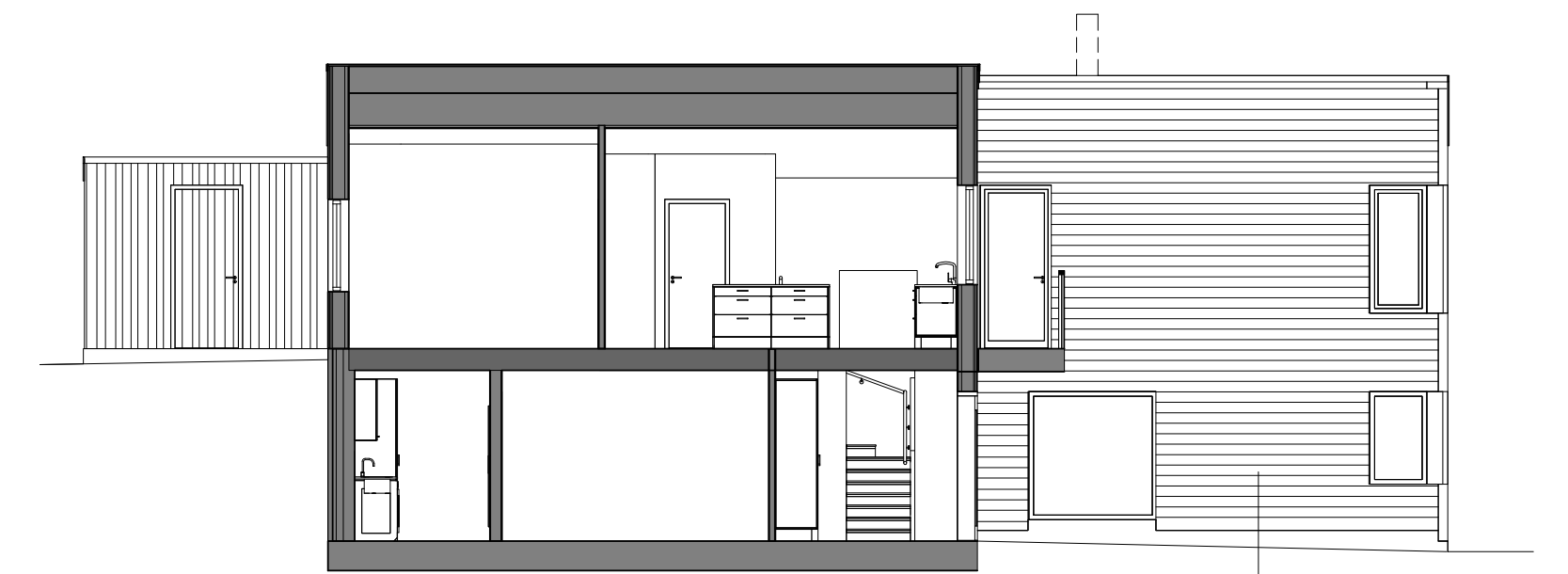

BL-Fasad väst 2 CEDER

Ceder
Gäller hus
3,8,18,35,40 och 70

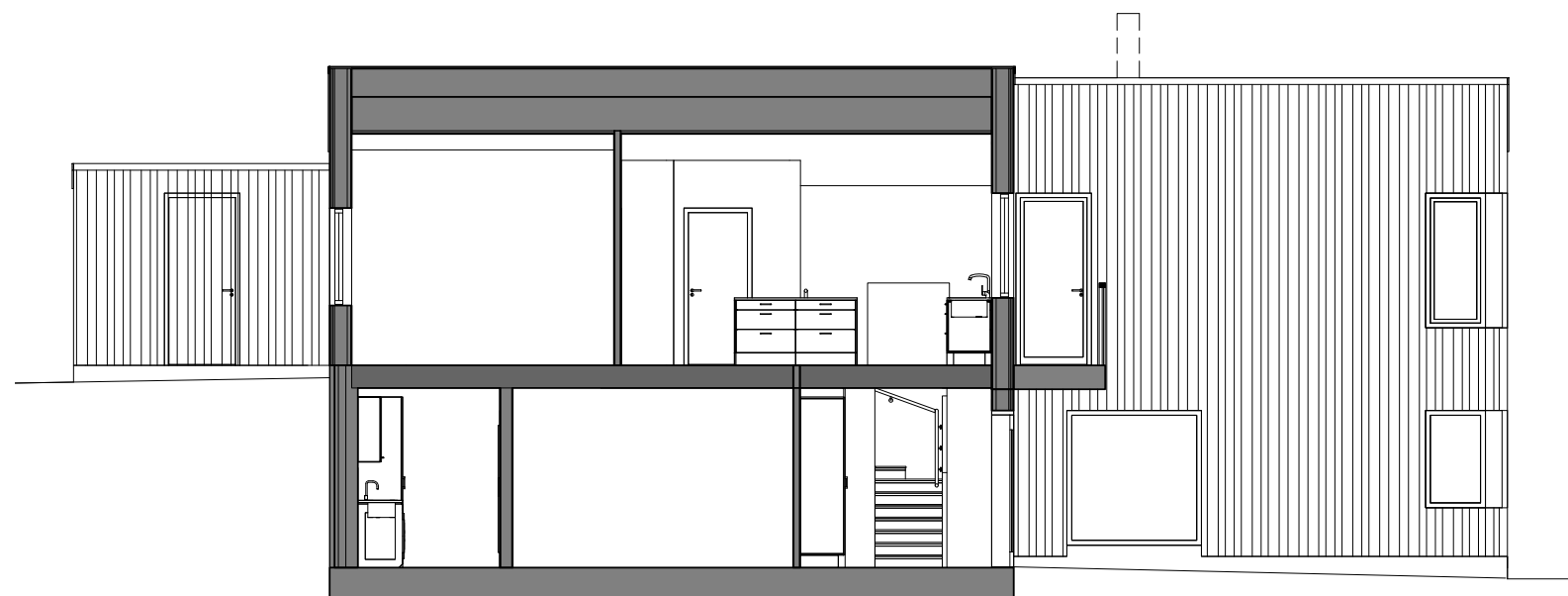

BL-Fasad väst 2

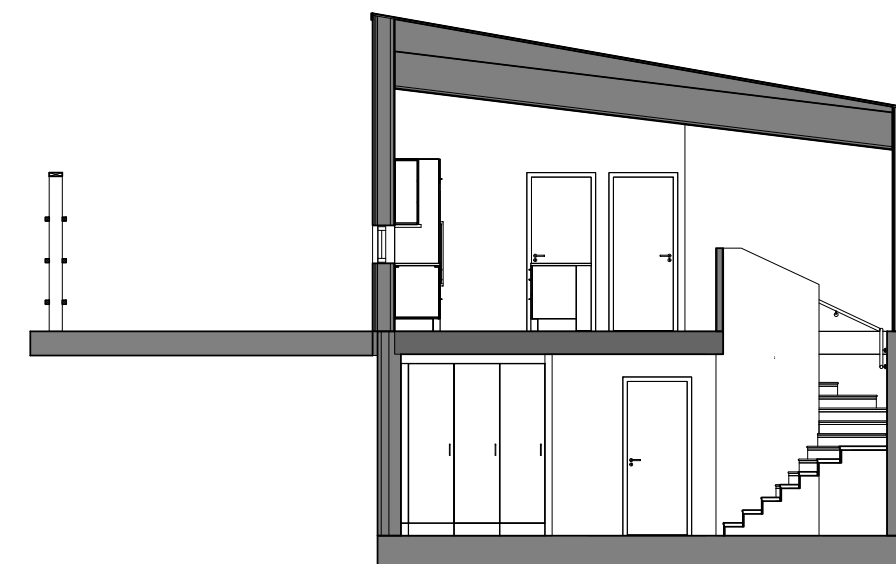

BL- Sektion 2

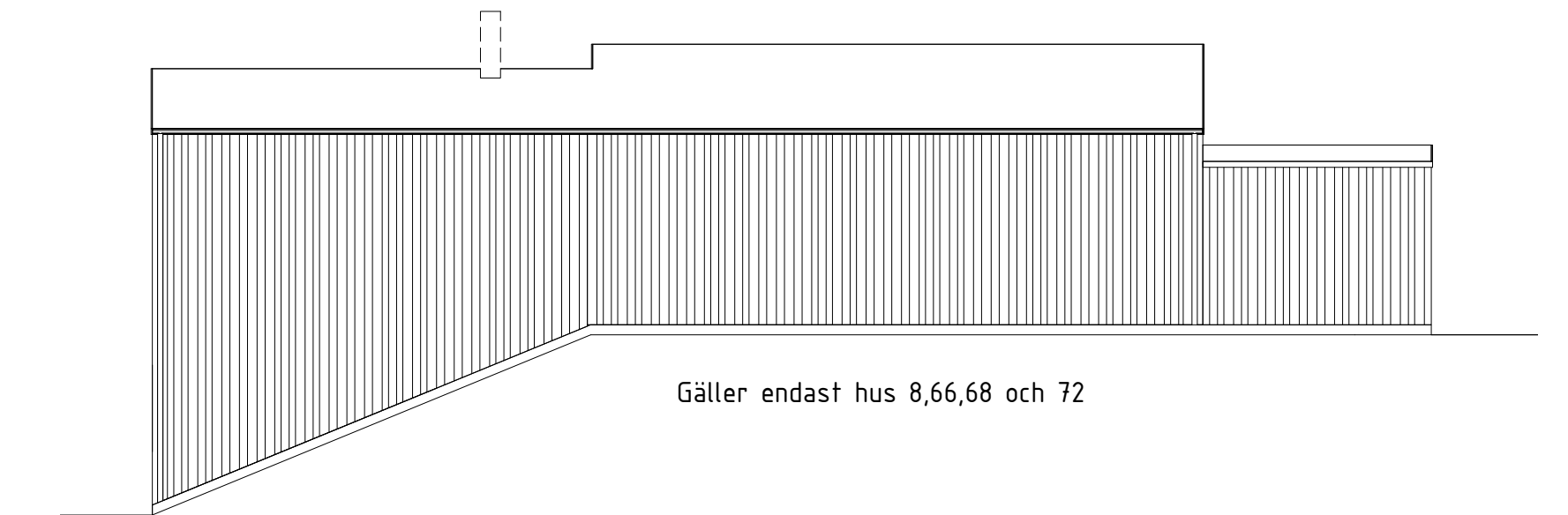

Gäller endast hus 8,66,68 och 72

BL-Fasad mot Öster träpanel

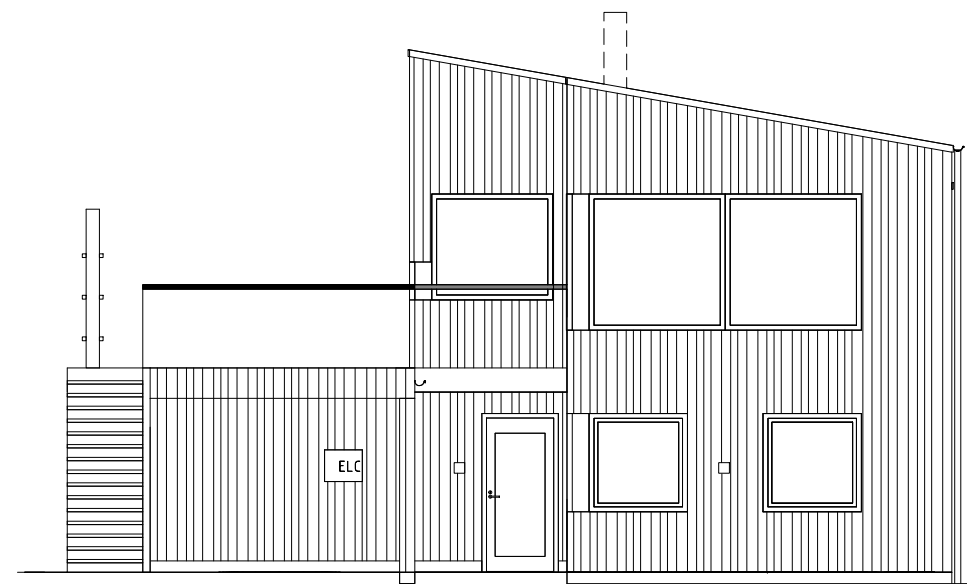

BL-Fasad mot Söder

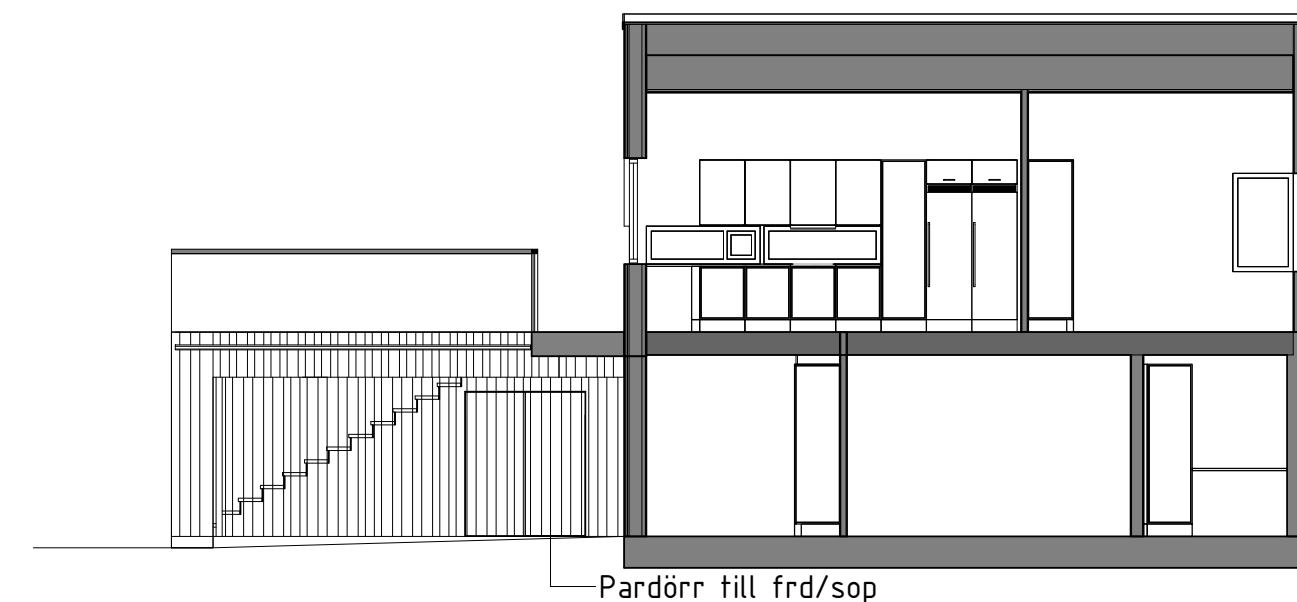

BL-Fasad öst -vägg i carport

Pardörr till frd/sop

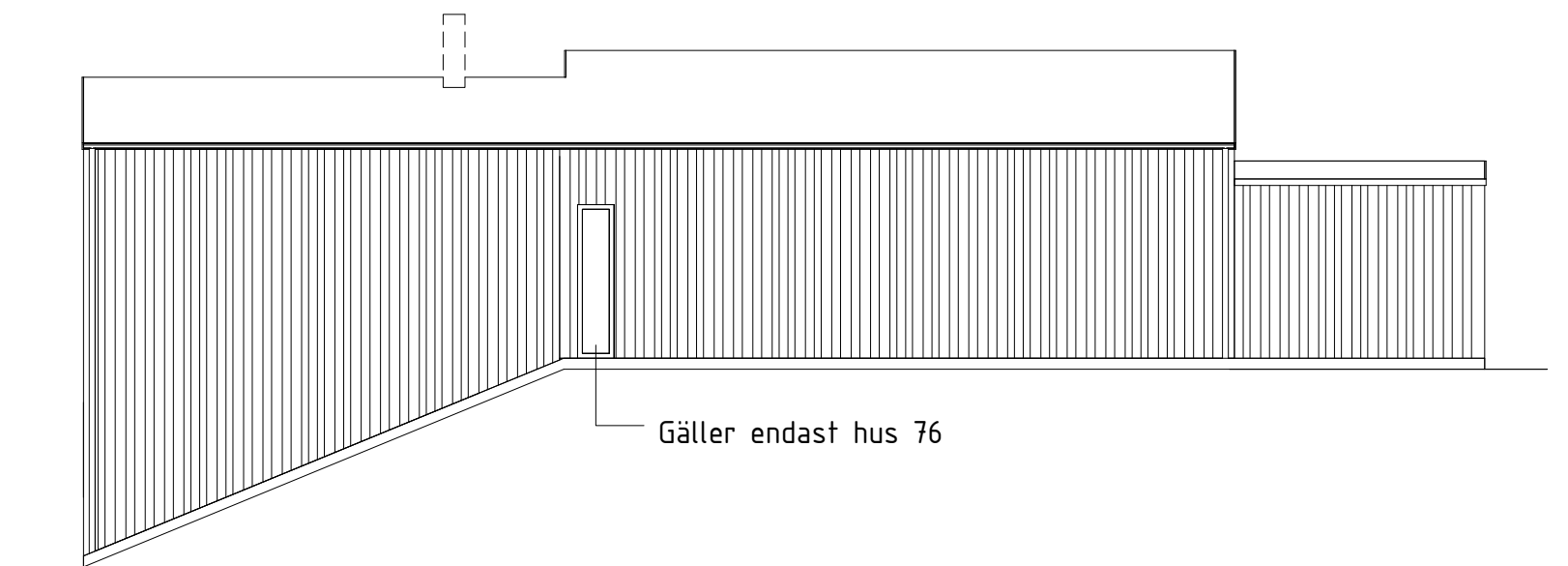

Gäller endast hus 76

BL-Fasad mot Öster med fönster

FÖRHANDSKOPIA 15.10.27

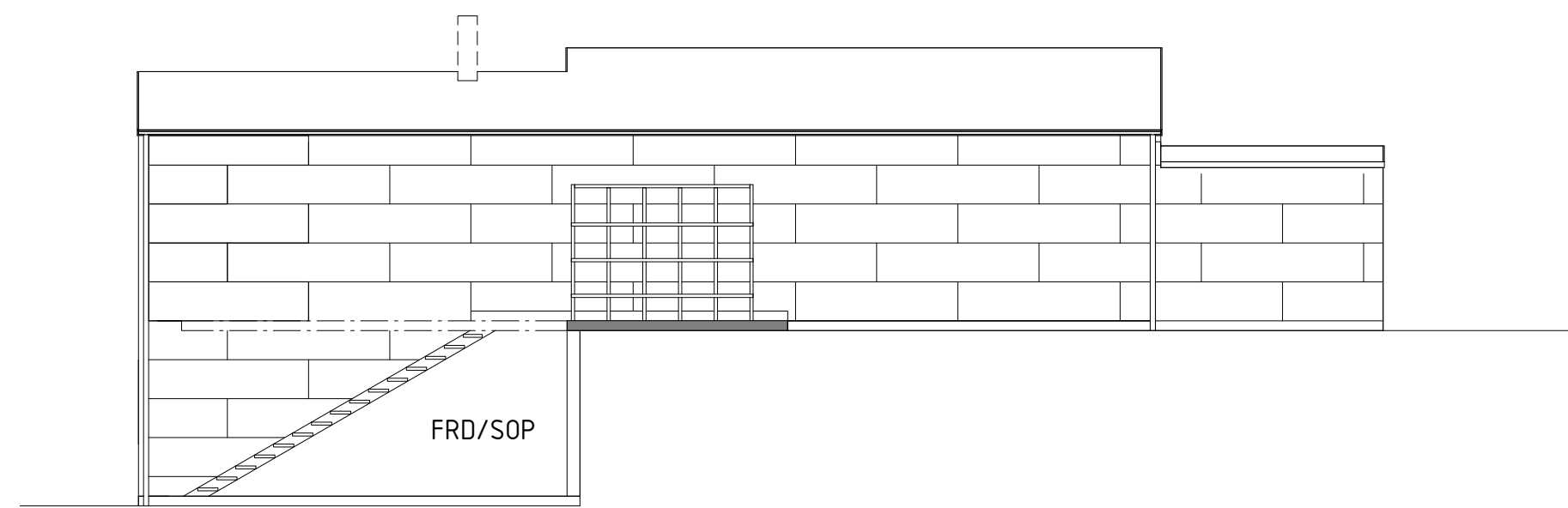

BL- Fasad mot Öster

FRD/SOP

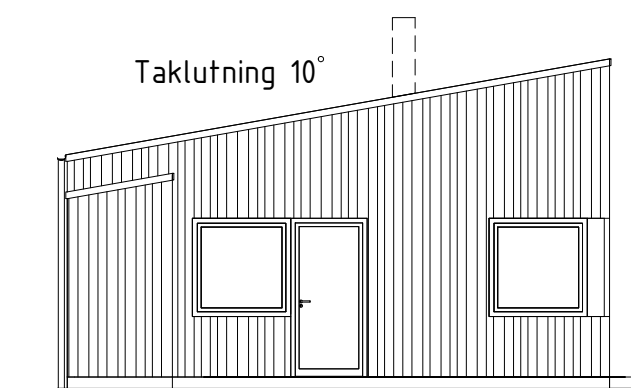

BL-Fasad mot Norr

Taktlutning 10°

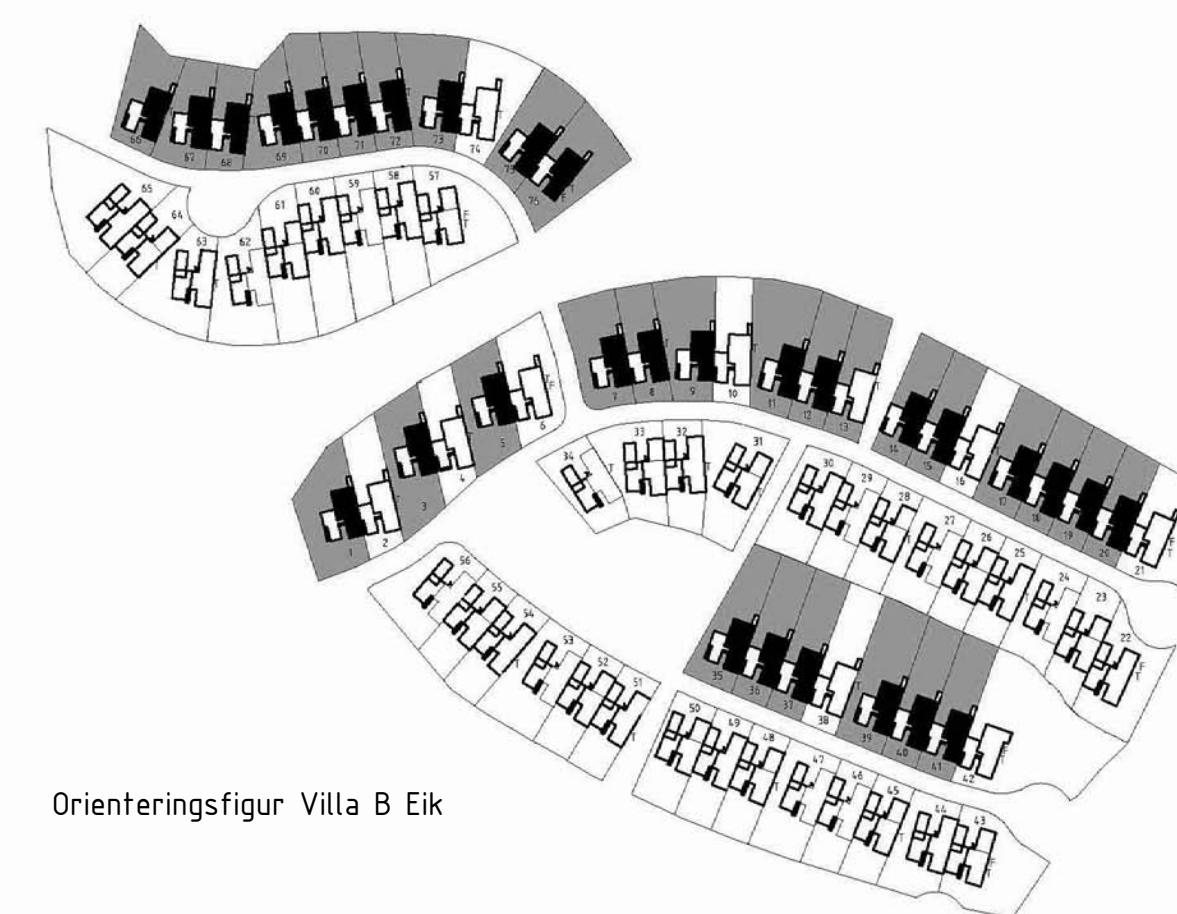

Orienteringsfigur Villa B Eik

FÖRKLÄRINGAR
Alla mått i mm
Skorsten och kamin är tillval

FÖRESKRIFTER
Sockelhöjden varierar beroende på terräng. Principen att panelen går i rak linje följs alltid.

HÄNVISNINGAR
Liffrering av placering av de olika fasadmaterialet se ritning A-01.1-1021

Fasad och takmaterial se beskrivning, bilaga 1.

Fasad i cederträ gäller hus 3,8,18,35,40 och 70

Träpanel på östfasad gäller hus 8,66,68 och 74

Träpanel och fönster på östfasad gäller hus 76

SKALA 1:100

0 1 2 5 10
METER

BET	ÄNDRINGEN AVSER	DATUM	SIGN
Bygglövshandling			
HILLS Balltorp 1:124 Hillsväg			
<input checked="" type="checkbox"/>	A	SWECO Arkitekter	T. 031-627736
<input type="checkbox"/>	V	Bengt Dahlgren	T. 031-7202518
<input type="checkbox"/>	E	Holmqvist Elteknik	T. 0706-461166
<input type="checkbox"/>	K	Byggnadstekniska Byrån	T. 031-3095803
<input type="checkbox"/>	L	SWECO Arkitekter	T. 031-629011
<input type="checkbox"/>	BR	Fast Engineering	T. 0763-088858
<input type="checkbox"/>	M	WSP	T. 0046-107225293

UPPDRAG-NR	RITAD/ANSTR AV	HANDLAGGARE
3606013	J. Karlsson	J. Karlsson
DATUM	ANSVARIG	
2015.11.01	M. Diedrichs	

SKALA	NUMMER	I BET
A1 1:100	A-40.2-20	
A3 1:200		

Villa B Eik		
Fasader och sektioner		
Fasadalternativ: trä och ceder		