

UTVÄNDIG BESKRIVNING  
INVÄNDIG BESKRIVNING  
RUMSBESKRIVNING



**HILLS VILLASTAD, Mölndal**  
**Hustyp A (Björk)**  
**Hustyp B (Eik)**  
**Hustyp C (Ask)**

**3603013**  
**SYSTEMHANDLING**  
SWECO Architects  
Göteborg 2015-10-09

Antal sidor: 27

Upprättad av: Margareta Diedrichs

## UTVÄNDIG BESKRIVNING

## INVÄNDIG BESKRIVNING

## RUMSBESKRIVNING

## HILLS

UPD.NR

UPPRÄTTAD

REVIDERAD

## VILLOR

3603013

TEXT

AMAKOD

MÅLNING

KULÖR

## ALLMÄNT

## OLIKA HUSTYPER:

Villa A, Björk (2 våningar, entré i övre plan)

36 st, BOA 140 kvm

Villa B, Eik (2 våningar, entré i nedre plan)

30 st BOA 170 kvm

Villa C, Ask (3 våningar, entré i nedre plan)

10 st BOA 202 kvm

TOTALT: 76 st villor

## OLIKA PLANLÖSNINGAR:

Villa Björk

- Alt 1, (med stort kök) - basalternativ
- Alt 2, (med stort sov) - tillval
- Alt 3, (med stort förråd) - tillval

Alla planlösningsalternativ kan förekomma med/utan fönster på långfasaden

Villa Eik

- Alt 1, (med stort allrum) - basalternativ
- Alt 2, (med stort bad/bastu) - tillval
- Alt 3, (med mer förvaring) - tillval

Alla planlösningsalternativ kan förekomma med/utan fönster på långfasaden

Villa Ask

- Alt 1, (med stort allrum) - basalternativ
- Alt 2, (med stort bad/bastu) - tillval
- Alt 3, (med mer förvaring) - tillval

Alla alternativ kan förekomma med/utan fönster på långfasaden

## OLIKA FASADMATERIAL:

- Målad träpanel ljusgrå/mörkgrå  
Villa Björk antal: 26 st, Villa Eik antal: 24 st
- Målad träpanel/entréfasad i cederträ ljusgrå/mörkgrå  
Villa Björk antal: 5 st, Villa Eik antal: 6 st
- Målad träpanel/gavelfasad i tegel ljusgrå/mörkgrå  
Villa Björk antal: 5 st, Villa Eik antal: 0 st, Villa Ask: 10 st

Den östra långfasaden kläs med skivbeklädnad när husen ligger mot grannens terrass och träpanel när husen är friliggande.

UTVÄNDIG BESKRIVNING

INVÄNDIG BESKRIVNING

RUMSBESKRIVNING

HILLS

UPD.NR

UPPRÄTTAD

REVIDERAD

VILLOR

3603013

TEXT

AMAKOD

MÅLNING

KULÖR

## UTVÄNDIG BESKRIVNING

### Grundläggning

#### Bostadshus:

Isolerad betongplatta på mark enl. K.

Souterräng våning enl. K, motfyllda väggar utförs med hög fuktsäkerhet.

#### Carport villa Björk, Eik och Ask:

Plintgrundläggning, asfalterad markyta

#### Förrådsbyggnad i anslutning till garage, villa Björk:

Halvisolerad betongplatta på mark enl. K.

#### Förråd villa Eik och Ask, övre trädgård:

G-sockel och L-stöd enl K, betongplattor på markyta

#### Förråd under trappa villa Eik och Ask, vid carport:

Plintgrundläggning, betongplattor

#### Teknik/miljöhus

G-sockel och L-stöd enl K, betongplattor på markyta



## UTVÄNDIG BESKRIVNING

## INVÄNDIG BESKRIVNING

## RUMSBESKRIVNING

## HILLS

UPD.NR

UPPRÄTTAD

REVIDERAD

## VILLOR

3603013

TEXT

AMAKOD

MÅLNING

KULÖR

**Sockel bostadshus**

Socketelement med putsad yta, grå. Träpanel respektive skivbeklädning som klär souterrängfasaden skall följa markens lutning, princip se fasadritningar.

**Stödmur**

Stödmur, terrass villa Björk (nedre trädgård)

Betongstöd enl K, öppen konstruktion under trädäck

Stödmur, terrass villa Eik och Ask (vid carport)

Betongstöd enl K, kläs med träpanel lika fasad, målas i kulör lika fasad.

**Bjälklag**

Mellanbjälklag, vindsbjälklag och terrassbjälklag i trä enl. K.

**Ytterväggar**

Bostadshus: isolerade ytterväggar enl. K.

Teknik/miljöhus: oisolerade ytterväggar enl. K. (senare proj)

Förrådsbyggnader: oisolerade väggar

**Fasadbeklädning**

Olika fasadalternativ, exempel se nedan, placering enligt situationsplan:

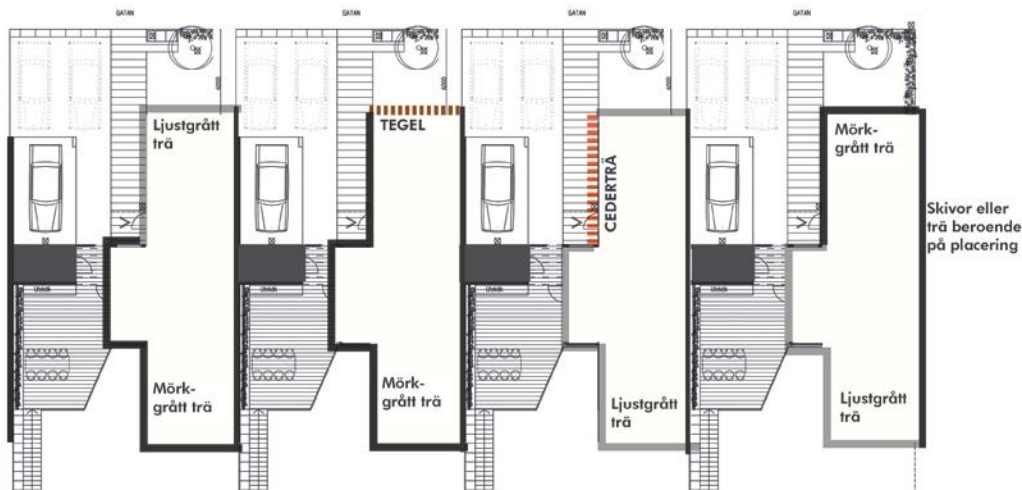

**UTVÄNDIG BESKRIVNING****INVÄNDIG BESKRIVNING****RUMSBESKRIVNING****HILLS**

UPD.NR

UPPRÄTTAD

REVIDERAD

**VILLOR****3603013**

TEXT

AMAKOD

MÅLNING

KULÖR

Träpanel:

Stående, sågad, slätspontad träpanel med raka kanter, utan fasning. Tre olika panelbredder blandas slumpvis, 22x95mm, 22x120 mm och 22x145 mm

Målas i två olika grå kulörer ljusgrå NCS S3502-Y och mörkgrå NCS S6502-Y.

Cederträ (sidofasad):

Liggande fjällpanel av cederträ, Moelven 360, dimension 21x143mm, finsågad yta.

Infästning enligt tillverkarens anvisningar. Resterande fasader träpanel (enl.ovan) kulör ljusgrå NCS S3502-Y

Tegel (gavelfasad):

Fasadtegel typ Royal Dawn Bachmann, Tegelmäster, gråmelerat slaget genomfärgat tegel, danskt normalformat, 228x108x54 mm. Förbandstyp ska vara vilt förband med 8-10 kopp/m<sup>2</sup>.

Fog skall vara slät typ Buste mörkgrå Tegelmäster. Resterande fasader träpanel (enl.ovan) kulör mörkgrå NCS S6502-Y

Skivmaterial

Skivor typ Steni, Colour, halvblank, kulör grå enl senare besked. Format 600x2500 mm, monteras horisontellt med öppna fogar.

Carport och förråd

Oisolerad trästomme med utvändig stående träpanel lika bostadshus. Förråd och fristående carportvägg målas ut- och invändigt lika fasad.

Teknik/miljöhus

Oisolerad trästomme med utvändig stående träpanel lika bostadshus. Målas grå lika bostadshus. Baksida fasad i tomtgräns kläs med skivmaterial typ Steni.

**Fasaddetaljer**

Stående panel skall ej delas och inga täcklister skall användas.

UTVÄNDIG BESKRIVNING

INVÄNDIG BESKRIVNING

RUMSBESKRIVNING

HILLS

UPD.NR

UPPRÄTTAD

REVIDERAD

VILLOR

3603013

TEXT

AMAKOD

MÅLNING

KULÖR

## Hushörn/materialmöten

### Träpanel:

Inga knutbrädor

### Träpanel/ceder:

Träpanel går runt hörnet med en bräda och möter cederpanelen, se principdetalj.

### Träpanel/tegel:

Teglet går runt hörnet med en sten och möter träpanelen, se principdetalj. Plåt vid anslutning mellan tegel och träpanel.

### Träpanel/skivmaterial:

Träpanel går runt hörnet med en bräda och möter skivbeklädnaden, se principdetalj.

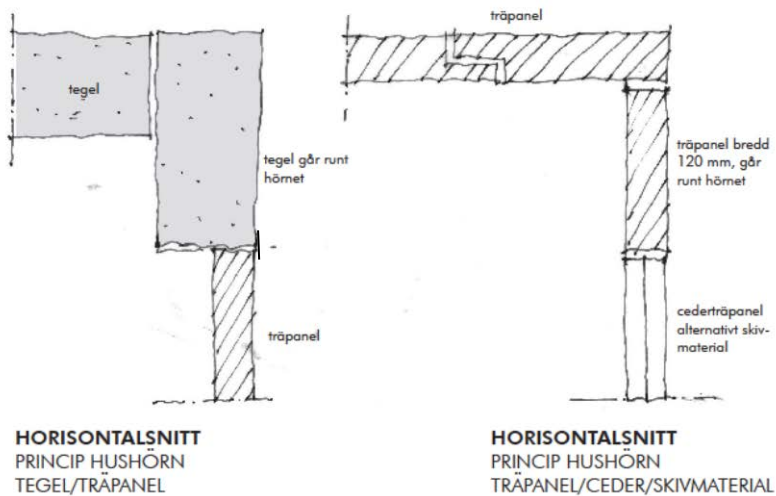

## Fönster- och dörrömfattningar

Inga dörr- eller fönsterfoder och inga plåtavtäckningar i sida på dörr- eller fönstersmygar. Plåt bleck överkant fönster och dörrar.

Kapytor på stående panel snedsågas.

Fönster ska monteras 66 mm indragna i fasad.

UTVÄNDIG BESKRIVNING  
 INVÄNDIG BESKRIVNING  
 RUMSBESKRIVNING

HILLS

UPD.NR

UPPRÄTTAD

REVIDERAD

VILLOR

3603013

TEXT

AMAKOD

MÅLNING

KULÖR



PRINCIP: Fönster/dörrömfattning i stående träpanel, inga foder eller omfattningar.



PRINCIP: Fönster/dörrömfattning vid liggande cederträ. Tunn smyglist på sidorna vid dörr/fönster, list ska råda 2 mm utanför panel.

## Yttertak

Bostadshus

Pulpettak taklutning enligt K. Ytskikt grafitgrå takpapp.

Carport/förråd samt teknik/miljöhus

Låglutande tak enligt K.

Ytskikt sedumtak

Terrass/carporttak villa Eik och Ask:

Trädäck 28x120 mm, undersida kläs med råspont och papp på ovansidan, avvattning via ränna.

Princip enl K.

## Plåtdetaljer

Stuprör, hängrännor, takfot och övriga plåtdetaljer av Plannia Silver el likn. Hängrännor runda, med rak anslutning till stuprör.

UTVÄNDIG BESKRIVNING  
 INVÄNDIG BESKRIVNING  
 RUMSBESKRIVNING

HILLS

UPD.NR

UPPRÄTTAD

REVIDERAD

**VILLOR**

**3603013**

TEXT

AMAKOD

MÅLNING

KULÖR

Ventilationshuvar, vinkel lika taklutning, takanslutningar samt fönsterbleck av Plannia Silver el likn.



PRINCIP: Enkel takfot

### Räcken terrasser

Glasräcken med klarglas, varmförzinkade ståndare och överliggare av trä. Detaljlösning se foto.



PRINCIP: Glasräcke

### Fönster och fönsterdörrar

Aluminiumklädda träfönster/terrassdörrar, utvändigt grå i kulör mellangrå, (NCS enligt senare besked) och invändigt vitmålade NCS S0500.



UTVÄNDIG BESKRIVNING

INVÄNDIG BESKRIVNING

RUMSBESKRIVNING

HILLS

UPD.NR

UPPRÄTTAD

REVIDERAD

**VILLOR**

**3603013**

TEXT

AMAKOD

MÅLNING

KULÖR

Fönster över hörn: OSB! Genomgående fönsterbleck och indragen panelbräda, principdetalj se foto.



### Entrédörrar

Isolerade ytterdörrar i trä, 10x21M, typ Swedoor Caspian, glasad med klarglas OBS! med slät front. Utvärdig kulör mellangrå, NCS enl senare besked, invändig NCS S0500

### Förrådsdörrar

Förråd vid carport, villa Björk: oisolerad trädörr, 9x21M, med stående träpanel, Swedoor. Målas i kulör lika fasad där den monteras.

Villa Eik och Ask: platsbyggda dörrar av träpanel lika fasad, utformas som "lönndörrar".

### Lås

Samtliga entrédörrar, terrassdörrar och öppningsbara fönster i entréplan förses med erforderliga lås.

### Skärmtak

#### Hus Björk

Glasskiva som skärmtak vilar på pergola mellan villa och carport enligt princip. Glas infästes med distansprofiler, lutning ut från fasad.

UTVÄNDIG BESKRIVNING  
 INVÄNDIG BESKRIVNING  
 RUMSBESKRIVNING

HILLS

UPD.NR

UPPRÄTTAD

REVIDERAD

VILLOR

3603013

TEXT

AMAKOD

MÅLNING

KULÖR

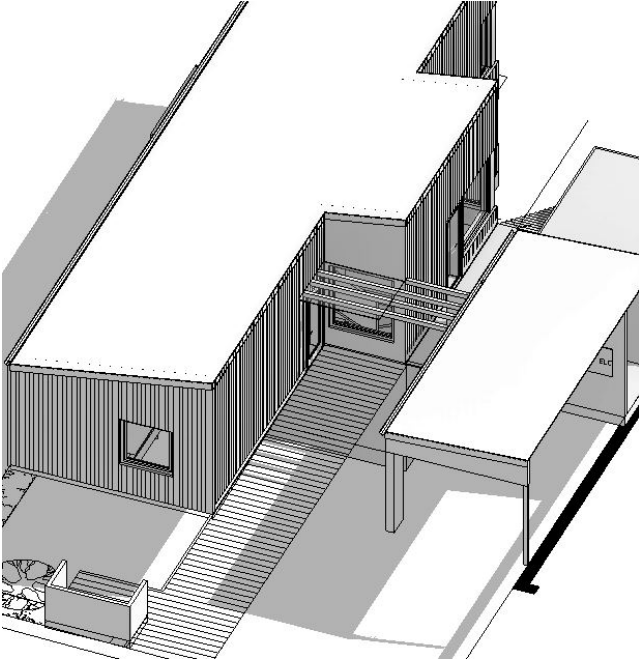

### Villa Eik och Ask

Inget skärmtak, spång mellan terraszdörr på våning 2 till terrass fungerar som skärmtak

### Hussiffr

Hussiffr i rostfri plåt, mässing, typsnitt Futura LtHv el likv., fästes med distans på fasad, princip se ritning

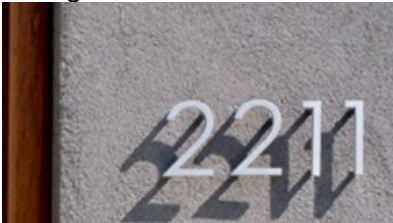

### Fasadbelysning

Belysning enligt E, placering enligt fasad ritning.

UTVÄNDIG BESKRIVNING  
 INVÄNDIG BESKRIVNING  
 RUMSBESKRIVNING

HILLS

UPD.NR

UPPRÄTTAD

REVIDERAD

VILLOR

3603013

TEXT

AMAKOD

MÅLNING

KULÖR

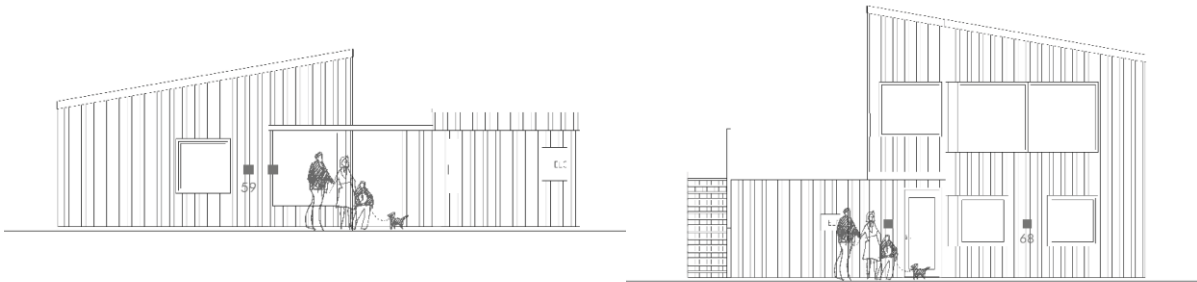

### Fasadmätarskåp

Fasadmätarskåp enl E, luckor grå.

### Sophantering

#### Villa Björk

Sopkärnen placeras bakom skärmar i trä med brevlådor placerade mot gatan. Träpanel och kulör lika fasad. Princip utformning, se foto.



#### Villa Eik och Ask

Sopkärnen placeras i förrådet under trappan, enligt fasadritning.

### Brevlåda

Veckobrevlåda

### Spalje, pergola och plank

#### Pergola:

Villa Björk, pergola binder ihop hus och carport, enl ritning. Se även skärmtak

UTVÄNDIG BESKRIVNING

INVÄNDIG BESKRIVNING

RUMSBESKRIVNING

HILLS

UPD.NR

UPPRÄTTAD

REVIDERAD

VILLOR

3603013

TEXT

AMAKOD

MÅLNING

KULÖR

Plank:

Villa Björk, plank i anslutning till förråd, träpanel och kulör lika fasad.

"Spaljehylla":

Spalje mot grannfasad infästes i trädäck. Spalje av trä, storlek och placering enl A-ritningar.

Tryckimpregnerat sågat virke, dimension ramverk ca70x170 och dubbla horisontella ribbor ca50x50 mm.

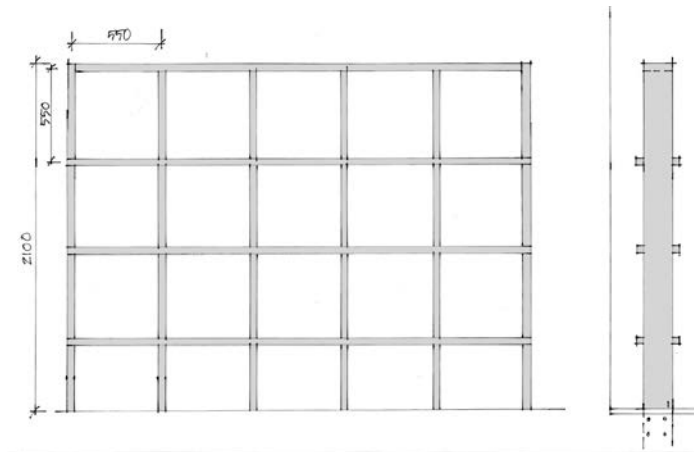

**Spalje under terrass vid trappa villa Björk**

Horisontella ribbor enligt fasadritning på sidan vid trappan. Ribbor, sågat virke ca 50x50 mm, cc 200 mm, tryckimpregnerat virke.

**Utvändig trappa med räcke**

Utvändiga trappor i trä.

Villa Eik och Ask: Väggbredvid trappa, stående panel och kulör lika fasad.

Villa Björk, öppen trappa, glasat räcke mot huset, horisontella ribbor mot terrassen.

**Markarbeten**

Trädäck i tryckimpregnerat trä

**UTVÄNDIG BESKRIVNING****INVÄNDIG BESKRIVNING****RUMSBESKRIVNING****HILLS**

UPD.NR

UPPRÄTTAD

REVIDERAD

**VILLOR****3603013**

TEXT

AMAKOD

MÅLNING

KULÖR

**INVÄNDIG BESKRIVNING****Klinkergolv entré**

Svart klinker, Centro typ STHLM, 200x200 mm. Fog mörkgrå. Klinker ska ligga i samma nivå som parkettgolv.

**Klinkergolv wc/d och tvätt**

Svart klinker, Centro typ STHLM 100x100 mm. Fog mörkgrå.

**Golvbrunn wc/d**

Standard krom

**Parkettgolv (övriga rum)**

Ekparkett typ Home City Boen, 3-stav.

**Golvlist**

Golvlist mellan klinker och parkett.

**Socklar**

Vitmålad slät 12x56 mm NCS S 0500

**Innerväggar**

Regelstomme med gipsskivor, målade i vit kulör, NCS S 0500

**Tak**

Tak, slätspacklad yta, vit kulör, NCS S 0500. Ev taklist målas in i takkulör.

**Innerdörrar**

Innerdörrar typ Easy slät, vit Sweedoor NCS S 0500. I villa Eik och Ask isolerad wc-dörr plan 2.

**Dörrtrycken och fönsterbeslag**

JE 3001 JE Beslag, el likv.



## UTVÄNDIG BESKRIVNING

## INVÄNDIG BESKRIVNING

## RUMSBESKRIVNING

## HILLS

UPD.NR

UPPRÄTTAD

REVIDERAD

## VILLOR

3603013

TEXT

AMAKOD

MÅLNING

KULÖR

**Kakel bad**

Vitt kakel Centro typ C1 mått 200x200mm, fogar ljusgrå. Mönstersättning enligt foto nedan. Kakel upp till 2,1 m över golv, däröver målat

**Kakel kök (endast hus Björk)**

Vitt blankt kakel Centro typ C1 mått 150x150 mm, fogar ljusgrå. Mönstersättning enligt foto nedan.

**Fönsterbänk**

Två olika fönsterbänkar förekommer:

- Alt A, melamin, i sovrum:  
Vit melamin, utstickande 20 mm
- Alt B, stavlamell ek, vid vardagsrum, allrum och matplats:  
Stavlamell ek, 30 mm, utstickande 20 mm

Fönster vid köksbänk skall ej ha fönsterbänk, köksbänken skall gå ut i fönstersmyg.

**Fönstersmygar**

Fönstersmygar av gips, målas vita lika vägg.

**Invändig trappa**

Trappa med massiva plansteg av ek, sättsteg vita.  
Vagnstycke dolt under trappstegen enligt principfoto..

UTVÄNDIG BESKRIVNING  
 INVÄNDIG BESKRIVNING  
 RUMSBESKRIVNING

HILLS

UPD.NR

UPPRÄTTAD

REVIDERAD

VILLOR

3603013

TEXT

AMAKOD

MÅLNING

KULÖR



### Invändiga trappräcken och barriären

Täta räcken av gips på regelstomme, målas lika väggar. Rund handledare i ek.  
 Förråd under trappan, gipsvägg med 2 st parluckor typ garderobsluckor, bredd 800 mm

### Entré

Garderober Marbodal Aspekt vit, handtag Solo 128 mm

### Badrum

Utrustning enligt A-ritning

### Tvättstuga

Utrustning enligt A-ritning

### Kök

Utrustning enligt A-ritning

### Sovrum

Garderober: Marbodal Aspect vit, handtag Solo 128 mm  
 Skjutdörrar: Unik, Marbodal (endast villa Eik)

Garderober och skjutdörrar ska vara ca 2,3 m (S-höjd)  
 Inklädnad av gips skall göras där garderober/skjutdörrar är placerade i väggnisch, annars öppet.

## UTVÄNDIG BESKRIVNING

## INVÄNDIG BESKRIVNING

## RUMSBESKRIVNING

## HILLS

UPD.NR

UPPRÄTTAD

REVIDERAD

## VILLOR

3603013

TEXT

AMAKOD

MÅLNING

KULÖR

**TILLVAL, endast exempel, skall bearbetas vidare****OLIKA DESIGNKONCEPT KAN TAS FRAM:**

- **BAS-inredning**
- **Designkoncept KÖK**  
T ex exklusivare bänkskivor, kaklad köksö, snygg belysning, andra beslag och kakel, ekhyllor, kakel högre upp på vägg mm
- **Designkoncept VARDAGSRUM**  
T ex braskamin, snygg belysning, kalksten som fönsterbänk
- **Designkoncept BAD**  
T ex annat kakel, kalksten på golvet, mer skåp, snygg belysning, snygg kran, badkar mm. Ev bastu
- **Designkoncept ENTRÉ**  
T ex kalksten på golv, mer skåp, snygg belysning mm
- **Designkoncept TVÄTT**  
T ex mer väggskåp, tvättho, snygg belysning
- **Designkoncept SOV**  
T ex extra hög skåpsförvaring och biblioteksstege? (hus Björk), snygg belysning
- **Designkoncept TERRASS**  
T ex utekök, intressant belysning, annan spaljevägg mm
- **Designkoncept TRÄDGÅRD**  
T ex annan typ av plattor, växtval till en spännande trädgård, uteplats i övre/nedre trädgård, häckar på bakre trädgård mm
- **Tillval FUNKTION/ÖVRIGT**  
Isolerat uteförråd (hus Björk), barngrindar, förråd under invändig trappa, bättre kvalitet innerdörrar (massivdörrar), andra golv, väggar, lister...

**Exempel på TILLVAL:****Utekök**

**TILLVAL** Arbetsbänk utföres av ribbor i trä, 45x45 mm på konsoler, djup 600 mm. Rund rostfri infälld diskho med kran.





UTVÄNDIG BESKRIVNING  
 INVÄNDIG BESKRIVNING  
 RUMSBESKRIVNING

HILLS

UPD.NR

UPPRÄTTAD

REVIDERAD

**VILLOR**

**3603013**

TEXT

AMAKOD

MÅLNING

KULÖR

## Grind

TILLVAL Tät grind utföres i samma träpanel och kulör som fasad.

Två st till villa Björk, 1 st till villa Eik och Ask, bredd 900, höjd lika räcke respektive lika plank.

## Kakelsättning

TILLVAL kakel på köksö



## Braskamin

TILLVAL



UTVÄNDIG BESKRIVNING  
 INVÄNDIG BESKRIVNING  
 RUMSBESKRIVNING

HILLS

UPD.NR

UPPRÄTTAD

REVIDERAD

VILLOR

3603013

TEXT

AMAKOD

MÅLNING

KULÖR

## RUMSBESKRIVNING

### Allmänna anvisningar

#### FÖRKLARINGAR

- G golv  
 S socklar  
 V väggar  
 T tak  
 Ö övrigt, inredningar mm  
 FB fabriksbehandlat

#### FÖRUTSÄTTNINGAR

Nedan redovisade rumsfunktioner är enbart till för identifiering och för angivande av kvalitetsstandard på respektive utrymme. Icke angivna funktioner skall utföras till standardnivå i enlighet med de angivna.

Kulörsättning enligt NCS. Kompletterande kulörsättning enligt senare besked från arkitekt.

Till väggar räknas, såvida inget annat särskilt föreskrivs, även pelare, dörr- och fönstersmygar, nischer, vertikala trummor och rör, inklädnader fönsterbröstningar o d. Målningsbehandling av smygar skall utföras som snickerimålning där foder råder över smyg och som väggmålning där vägg möter dörr/fönster.

Till tak räknas, såvida inget annat särskilt föreskrivs, även balkar, undertak, horisontala rör i anslutning till takyta, taktrummor, takkanaler, taknischer, inklädnader o dy.

#### KVALITETSKRAV PÅ FÄRDIGA KONSTRUKTIONER

Beträffande ytbehandlingar och underbehandlingar som föreskrivs i rumsbeskrivningen gäller följande:

När ett rum beskrivs i rumsbeskrivningen gäller att om inget annat anges att rummet efter utförda entreprenadarbeten skall vara åtgärdat till helt utförande. Detta inkluderar även de kompletteringar av socklar, taklister, mattlister och övriga lister som erfordras för att erhålla en hel avlistning av respektive funktion.

UTVÄNDIG BESKRIVNING  
 INVÄNDIG BESKRIVNING  
 RUMSBESKRIVNING

HILLS

UPD.NR

UPPRÄTTAD

REVIDERAD

VILLOR

3603013

TEXT

AMAKOD

MÅLNING

KULÖR

**ENTRÉ**

**G:** Klinker

**S:** Trä

**V:** Målning på gips

Vit, 0500,  
 Glans 7

**T:** Målning

Vit, 0500

**Ö:** Garderober

Glans helmatt

UTVÄNDIG BESKRIVNING  
 INVÄNDIG BESKRIVNING  
 RUMSBESKRIVNING

HILLS

**VILLOR**

UPD.NR

UPPRÄTTAD

REVIDERAD

**3603013**

TEXT

AMAKOD

MÅLNING

KULÖR

**WC/D**

**G:** Klinker

**S:** -

Lika vägg

**V:** Kakel  
Målad vägg

Vitt

**T:** Målning

Vit, 0500

**Ö:** Badrumsinredning

Glans helmatt

UTVÄNDIG BESKRIVNING  
 INVÄNDIG BESKRIVNING  
 RUMSBESKRIVNING

HILLS

UPD.NR

UPPRÄTTAD

REVIDERAD

VILLOR

3603013

TEXT

AMAKOD

MÅLNING

KULÖR

**TVÄTT**

**G:** Klinker

**S:** Klinker

**V:** Målas  
 Målad vägg som stänkskydd

Vit, 0500  
 Glans 7

**T:** Målning på gips

Vit, 0500

**Ö:** Tvättstugeinredning

Glans helmatt

UTVÄNDIG BESKRIVNING  
 INVÄNDIG BESKRIVNING  
 RUMSBESKRIVNING

HILLS

UPD.NR

UPPRÄTTAD

REVIDERAD

VILLOR

3603013

TEXT

AMAKOD

MÅLNING

KULÖR

**KÖK**

**G:** Parkett

**S:** vit

**V:** Målas  
 Målad vägg som stänkskydd hus Eik  
 Kakel som stänkskydd i hus Björk

Vit, 0500  
 Glans 7

**T** Målning

Vit, 0500-N  
 Glans helmatt

**Ö** Köksinredning

UTVÄNDIG BESKRIVNING  
 INVÄNDIG BESKRIVNING  
 RUMSBESKRIVNING

HILLS

UPD.NR

UPPRÄTTAD

REVIDERAD

VILLOR

3603013

TEXT

AMAKOD

MÅLNING

KULÖR

## VARDAGSRUM

**G:** Parkett

**S:** vit

**V:** Målning på gips

Vit, 0500

Glans 7

**T:** Målning

Vit, 0500-N

Glans helmatt

**Ö:**

UTVÄNDIG BESKRIVNING  
 INVÄNDIG BESKRIVNING  
 RUMSBESKRIVNING

HILLS

UPD.NR

UPPRÄTTAD

REVIDERAD

VILLOR

3603013

TEXT

AMAKOD

MÅLNING

KULÖR

**SOVRUM**

**G:** Parkett

**S:** vit

**V:** Målning på gips

Vit, 0500

Glans 7

**T:** Målning

Vit, 0500-N

Glans helmatt

**Ö:** Garderober alt skjutdörrar

vita



UTVÄNDIG BESKRIVNING  
 INVÄNDIG BESKRIVNING  
 RUMSBESKRIVNING

HILLS

UPD.NR

UPPRÄTTAD

REVIDERAD

VILLOR

3603013

TEXT

AMAKOD

MÅLNING

KULÖR

**ALLRUM**

**G:** Parkett

**S:** vita

**V:** Målning på gips

Vit, 0500

Glans 7

**T:** Målning på gips

Vit, 0500-N

Glans helmatt

**Ö:**

UTVÄNDIG BESKRIVNING  
 INVÄNDIG BESKRIVNING  
 RUMSBESKRIVNING

HILLS

UPD.NR

UPPRÄTTAD

REVIDERAD

VILLOR

3603013

TEXT

AMAKOD

MÅLNING

KULÖR

## FRD UNDER TRAPPA

**G:** Parkett

**S:** vita

**V:** Målning på gips

**T:** -

**Ö:**

Vit, 0500  
 Glans 7  
 Vit, 0500-N  
 Glans helmatt

UTVÄNDIG BESKRIVNING  
 INVÄNDIG BESKRIVNING  
 RUMSBESKRIVNING

HILLS

UPD.NR

UPPRÄTTAD

REVIDERAD

**VILLOR**

**3603013**

TEXT

AMAKOD

MÅLNING

KULÖR

**UTEFRD Villa Björk**

**G:** -

**S:** -

**V:** Målning

Vit, 0500

Glans 7

**T:** Målning

Vit, 0500-N

Glans helmatt

**Ö:**