

**Agenzia del Territorio  
CATASTO FABBRICATI  
Ufficio Provinciale di  
Bergamo**

Dichiarazione protocollo n. <b>BG0081858</b> del <b>01/04/2004</b>	
Planimetria di u.i.u. in Comune di Bergamo	
Via G.verdi	civ. 15
Identificativi Catastali:	Compilata da: Ambrosini Enrico
Sezione: BG	Iscritto all'albo: Geometri
Foglio: 9	Prov. Bergamo
Particella: 2667	N. 3138
Subalterno: 701	

Scheda n. 1      Scala 1:200

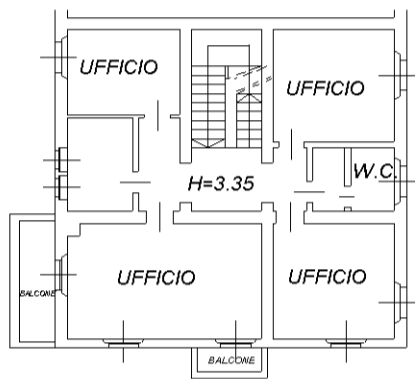

**PIANO PRIMO**

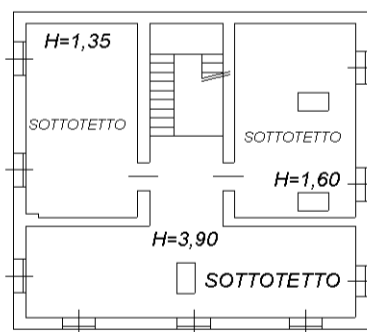

**PIANO SECONDO**

10 metri

Catasto dei Fabbricati - Situazione al 15/04/2015 - Comune di BERGAMO (A794) - < Foglio: 39 - Particella: 2667 - Subalterno: 701 >  
CATASTO FABBRICATI - GIUSEPPE VERDI n. 15 piano: T-1-2-S1;

**Agenzia del Territorio  
CATASTO FABBRICATI  
Ufficio Provinciale di  
Bergamo**

Dichiarazione protocollo n. <b>BG0081858</b> del <b>01/04/2004</b>	
Planimetria di u.i.u. in Comune di Bergamo	
Via G.verdi <span style="float: right;">civ. 15</span>	
Identificativi Catastali:	Compilata da: Ambrosini Enrico
Sezione: BG	Iscritto all'albo: Geometri
Foglio: 9	Prov. Bergamo <span style="float: right;">N. 3138</span>
Particella: 2667	
Subalterno: 701	

Scheda n. 2      Scala 1:200

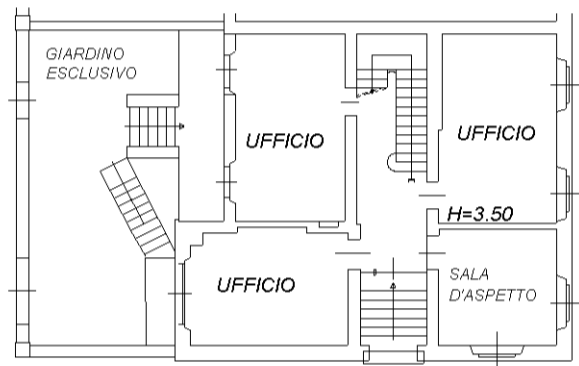

**PIANO TERRA**

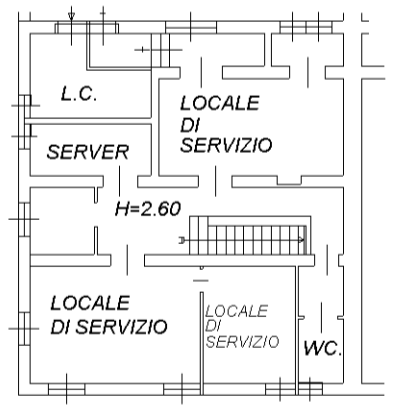

**PIANO INTERRATO**



10 metri

Catasto dei Fabbricati - Situazione al 15/04/2015 - Comune di BERGAMO (A794) - < Foglio: 39 - Particella: 2667 - Subalterno: 701 >  
GIUSEPPE VERDI n. 15 piano: T-1-2-S1;