

PIANTA SECONDO PIANO
(H=300m)

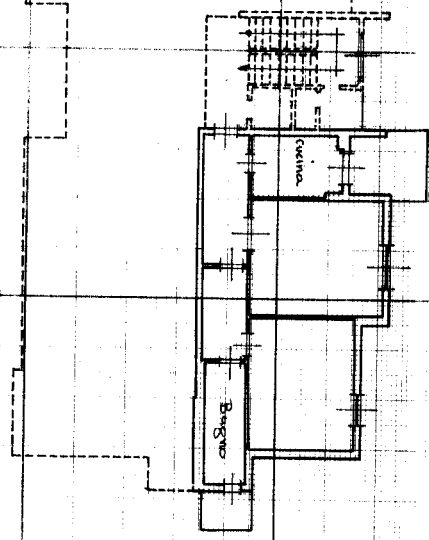

PROPRIETÀ CANGELLI

PROPRIETÀ DELLA DITTA SOPRANTESTATA

PIANTA PIANO SOTTERRANEO
(H=235 m)

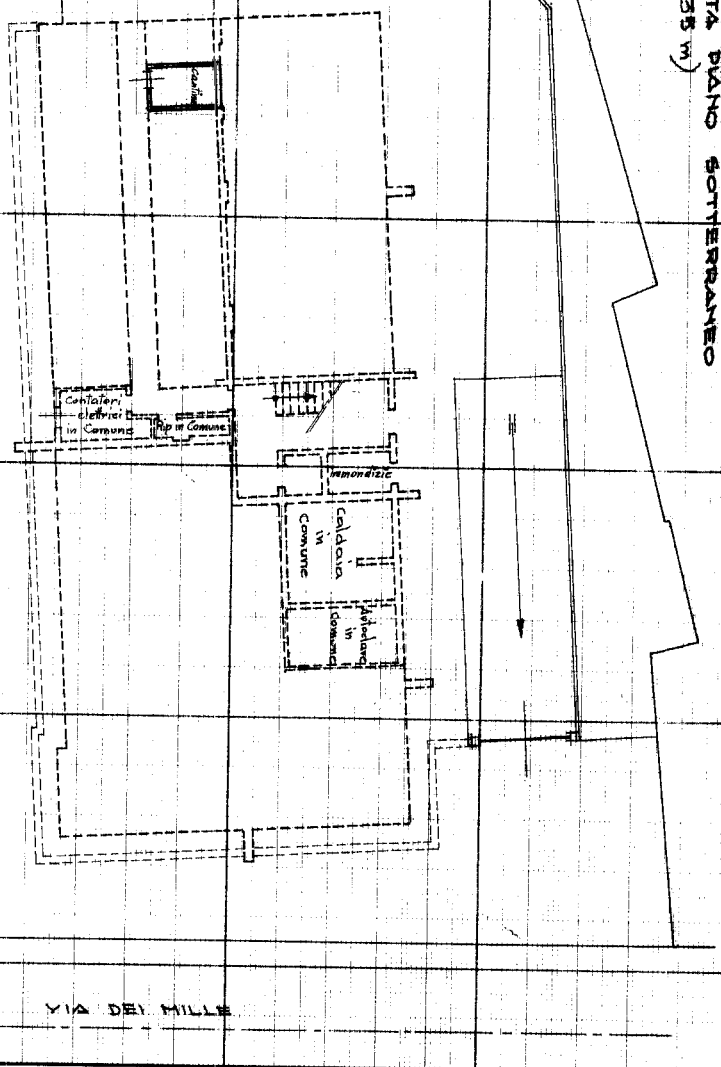

PROPRIETÀ DELLA DITTA SOPRANTESTATA

MODULARIO
F. - Cal. S. T. - 346

5450/1322/594

MINISTERO DELLE FINANZE
DIREZIONE GENERALE DEL CATASTO E DEI SERVIZI TECNICI ERARIALI

NUOVO CATASTO EDILIZIO URBANO

(R. DECRETO-LEGGI 12 APRILE 1988, N. 659)

Planimetria dell'immobile situato nel Comune di PONTE S. PIETRO Via DEI MILLE
Ditta "IMMOBILIARE ARIETE" Società per Azioni con sede in Bergamo
Allegata alla dichiarazione presentata all'Ufficio Tecnico Erariale di Bergamo SCHEDA n. 147808

Mod. A (Nuovo Catasto Edilizio Urbano)

Linea 30

SPAZIO RISERVATO PER LE ANNOTAZIONI D'UFFICIO

DATA PROT. No	6/897/P
---------------	---------

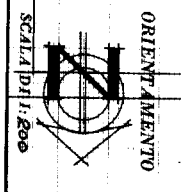

Completata dal
Geom. Maurizio Faluscioli
Iscritto all'Albo dei Geometri
della Provincia di Bergamo
DIR. 18 - 12 - 1973

Sez. Urb.: PO - Foglio: 6 - Particella: 897 - Subalterno: 9 <

Comune di PONTE S. PIETRO (BG) - Via DEI MILLE n. SN piano: 1;