



Automobile Club d'Italia

.net service

Documento prodotto tramite Sistema Informatico Net Service
Agenzia Effe di Barzanti Ilaria e C. sas

TARGA:

CONSULTAZIONE DELL'ARCHIVIO P.R.A.



DATI DEL VEICOLO

Targa	
Targa Estera Precedente	
Nazionalita'	
Telaio	
Fabbrica / Tipo	IVECO * * * *
Data Immatricolazione	22/09/2014
Data Aggiornamento Carta Circolazione	20/06/2022
KW	185,00
Classe / Uso	AUTOCARRO / PRIVATO TRASPORTO COSE
Carrozzeria	CASSONE A SPONDE
Cilindrata	5880
Alimentazione	GASOL
Tara	6900
Portata	5090
Peso Complessivo	11990
Posti n.ro	3
Assi n.ro	2

Prima Formalita'	PRIMA ISCRIZ. VEICOLO USATO
Data Prima Formalita'	23/10/2014
R.P.	A186039N

Ultima Formalita'	RILASCIO O DUPLICATO DOCUMENTO
Data Ultima Formalita'	20/06/2022
R.P.	H297912Z

DATI DELLA INTESAZIONE

R.P.	H200843R
del	16/06/2022
Atto	ATTO PUBBLICO
Data Atto	26/01/2022
Prezzo del Veicolo	***** 18.000,00 * Euro

Proprietario	
Sesso / Tipo Societa'	
Comune di residenza	
Indirizzo	

ANNOTAZIONI

Numero precedenti intestazioni 2
Rilasciato documento a seguito dell'ultima formalita'
Non risultano iscritte ipoteche/privilegi
Non risultano iscritti gravami
Consultazione effettuata il 07/05/2026 12:51:45

NON COSTITUISCE CERTIFICAZIONE



Automobile Club d'Italia

.net service

Documento prodotto tramite Sistema Informativo Net Service
Agenzia Effe di Barzanti Ilaria e C. sas

TARGA:

CONSULTAZIONE DELL'ARCHIVIO P.R.A.

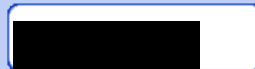

DATI DEL VEICOLO

Targa	
Telaio	
Fabbrica / Tipo	SCHMITZ CARGOBULL AG S01
Data Immatricolazione	19/12/2004
Data Aggiornamento Carta Circolazione	25/01/2023
Classe / Uso	SEMIRIMORCHIO / PRIVATO TRASPORTO COSE
Carrozzeria	CASSONE A SPONDE
Tara	7390
Portata	29410
Peso Complessivo	36800
Assi n.ro	4
Prima Formalita'	PRIMA ISCRIZIONE VEICOLO NUOVO CON LOCAZIONE
Data Prima Formalita'	17/05/2005
R.P.	A519918N
Ultima Formalita'	RILASCIO O DUPLICATO DOCUMENTO
Data Ultima Formalita'	25/01/2023
R.P.	A940265U

DATI DELLA INTERSTAZIONE

R.P.	A898200M
del	24/01/2023
Atto	SCRITTURA PRIVATA
Data Atto	28/03/2022
Prezzo del Veicolo	***** 9.000,00 * Euro

Proprietario
Sesso / Tipo Societa'
Comune di residenza
Indirizzo



ANNOTAZIONI

Numero precedenti intestazioni 6
Rilasciato documento a seguito dell'ultima formalita'
Non risultano iscritte ipoteche/privilegi
Non risultano iscritti gravami
Consultazione effettuata il 07/05/2026 12:50:20

NON COSTITUISCE CERTIFICAZIONE



TARGA:

CONSULTAZIONE DELL'ARCHIVIO P.R.A.

DATI DEL VEICOLO

Targa	[REDACTED]
Telaio	[REDACTED]
Fabbrica / Tipo	FIAT 199DXB1AD2B
Data Immatricolazione	26/06/2014
Data Aggiornamento Carta Circolazione	11/01/2022
KW	57,00
Classe / Uso	AUTOCARRO / PRIVATO TRASPORTO COSE
Carrozzeria	FURGONE
Cilindrata	1368
Alimentazione	GPL
Tara	1155
Portata	445
Peso Complessivo	1600
Posti n.ro	4
Assi n.ro	2

Prima Formalita'	PRIMA ISCRIZIONE VEICOLO NUOVO
Data Prima Formalita'	26/06/2014
R.P.	A137432N

Ultima Formalita'	TRASFERIMENTO DI PROPRIETA'
Data Ultima Formalita'	11/01/2022
R.P.	A231271U

DATI DELLA INTESTAZIONE

R.P.	A231271U
del	11/01/2022
Atto	SCRITTURA PRIVATA
Data Atto	07/01/2022
Prezzo del Veicolo	***** 5.300,00 * Euro

Proprietario

Sesso / Tipo Societa'
Comune di residenza
Indirizzo

Sede Legale

Sesso / Tipo Societa'
Comune di residenza
Indirizzo

ANNOTAZIONI

Numero precedenti intestazioni 3
Rilasciato documento a seguito dell'ultima formalita'
Non risultano iscritte ipoteche/privilegi
Non risultano iscritti gravami
Consultazione effettuata il 07/05/2026 12:44:09

NON COSTITUISCE CERTIFICAZIONE



TARGA:

CONSULTAZIONE DELL'ARCHIVIO P.R.A.



DATI DEL VEICOLO

Targa	
Targa Estera Precedente	
Nazionalita'	
Telaio	
Fabbrica / Tipo	IVECO LOT2 *
Data Immatricolazione	16/04/2015
KW	332,00
Classe / Uso	TRATTORE STRADALE O MOTRICE / PRIVATO PER TRAINO
Carrozzeria	CABINATO
Cilindrata	10308
Alimentazione	GASOL
Tara	7250
Portata	10750
Peso Complessivo	18000
Posti n.ro	2
Assi n.ro	2
Prima Formalita'	PRIMA ISCRIZ. VEICOLO USATO
Data Prima Formalita'	04/06/2015
R.P.	A103725K
Ultima Formalita'	TRASCRIZIONE DI PROVVEDIMENTO
Data Ultima Formalita'	14/11/2024
R.P.	P764656S

DATI DELLA INTESAZIONE

R.P.	A600431L
del	11/01/2019
Atto	SCRITTURA PRIVATA
Data Atto	19/12/2018
Prezzo del Veicolo	***** 22.000,00 * Euro

Proprietario
Sesso / Tipo Societa'
Comune di residenza
Indirizzo

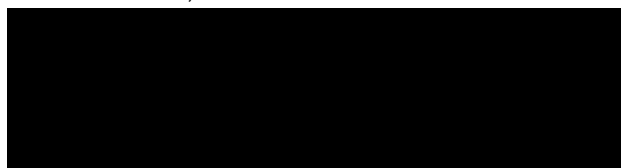

GRAVAME

R.P.	J612663T
del	05/07/2024
Atto	ATTO AMMINISTRATIVO
Data Atto	05/07/2024
Causale	PROVVEDIMENTO DI FERMO AMMINISTRATIVO
Informazioni Aggiuntive	ISCRIZIONE DEL FERMO

Attore
Sesso / Tipo Societa'
Comune di Residenza
Indirizzo
Importo a Concorrenza

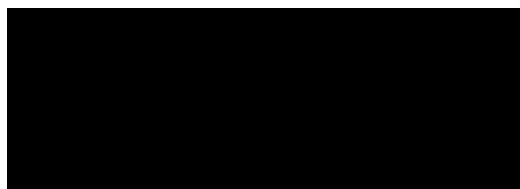



Automobile Club d'Italia

.netservice

Documento prodotto tramite Sistema Informatico Net Service
Agenzia Effe di Barzanti Ilaria e C. sas

TARGA:

CONSULTAZIONE DELL'ARCHIVIO P.R.A.



GRAVAME

R.P.
del
Atto
Data Atto
Causale
Informazioni Aggiuntive

P764656S
14/11/2024
ATTO AMMINISTRATIVO
14/11/2024
PROVVEDIMENTO DI FERMO AMMINISTRATIVO
ISCRIZIONE PROVVEDIMENTO DI FERMO
AMMINISTRATIVO

Attore
Sesso / Tipo Societa'
Comune di Residenza
Indirizzo
Importo a Concorrenza

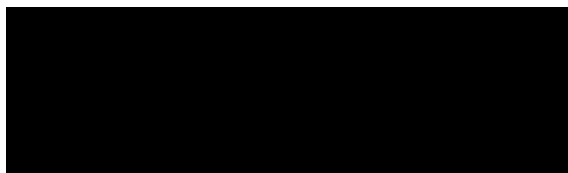

ANNOTAZIONI

Numero precedenti intestazioni 1
Non rilasciato documento a seguito dell'ultima formalita'
Non risultano iscritte ipoteche/privilegi
Rilasciata copia d'ufficio al P.R.A. di BERGAMO
Consultazione effettuata il 07/05/2026 12:53:20

NON COSTITUISCE CERTIFICAZIONE



TARGA:

CONSULTAZIONE DELL'ARCHIVIO P.R.A.



DATI DEL VEICOLO

Targa	
Telaio	
Fabbrica / Tipo	FIAT 263ZXC1ASN2CN
Data Immatricolazione	18/03/2016
Data Rilascio Carta Circolazione	31/03/2017
Data Aggiornamento Carta Circolazione	20/06/2022
KW	66,00
Classe / Uso	AUTOCARRO / PRIVATO TRASPORTO COSE
Carrozzeria	FURGONE
Cilindrata	1248
Alimentazione	GASOL
Tara	1365
Portata	705
Peso Complessivo	2070
Posti n.ro	2
Assi n.ro	2
Prima Formalita'	PRIMA ISCRIZIONE VEICOLO NUOVO
Data Prima Formalita'	27/04/2016
R.P.	A095232S
Ultima Formalita'	RILASCIO O DUPLICATO DOCUMENTO
Data Ultima Formalita'	20/06/2022
R.P.	H287279K

DATI DELLA INTESTAZIONE

R.P.	H200630S
del	16/06/2022
Atto	ATTO PUBBLICO
Data Atto	26/01/2022
Prezzo del Veicolo	***** 6.500,00 * Euro

Proprietario
Sesso / Tipo Societa'
Comune di residenza
Indirizzo

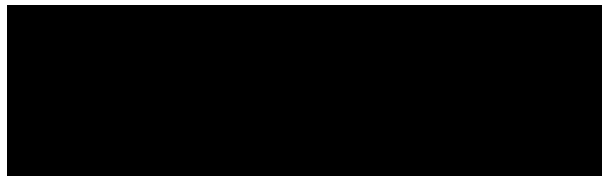

ANNOTAZIONI

Numero precedenti intestazioni 4
Rilasciato documento a seguito dell'ultima formalita'
Non risultano iscritte ipoteche/privilegi
Non risultano iscritti gravami
Consultazione effettuata il 07/05/2026 12:44:48

NON COSTITUISCE CERTIFICAZIONE



Automobile Club d'Italia

.net service

Documento prodotto tramite Sistema Informatico Net Service
Agenzia Effe di Barzanti Ilaria e C. sas

TARGA:

CONSULTAZIONE DELL'ARCHIVIO P.R.A.

DATI DEL VEICOLO

Targa	[REDACTED]
Targa Precedente	[REDACTED]
Telaio	[REDACTED]
Fabbrica / Tipo	IVECO M122 * M122*
Data Immatricolazione	05/08/2013
Data Rilascio Carta Circolazione	16/10/2013
Data Aggiornamento Carta Circolazione	29/07/2022
KW	185,00
Classe / Uso	AUTOCARRO / PRIVATO TRASPORTO COSE
Carrozzeria	CASSONE A SPONDE
Cilindrata	5880
Alimentazione	GASOL
Tara	6950
Portata	5040
Peso Complessivo	11990
Posti n.ro	3
Assi n.ro	2
Prima Formalita'	PRIMA ISCRIZ. VEICOLO USATO
Data Prima Formalita'	13/09/2013
R.P.	A140092M
Ultima Formalita'	RILASCIO O DUPLICATO DOCUMENTO
Data Ultima Formalita'	29/07/2022
R.P.	J111352K

DATI DELLA INTESAZIONE

R.P.	J032239T
del	28/07/2022
Atto	ATTO PUBBLICO
Data Atto	26/01/2022
Prezzo del Veicolo	***** 18.000,00 * Euro

Proprietario
Sesso / Tipo Societa'
Comune di residenza
Indirizzo

ANNOTAZIONI

Numero precedenti intestazioni 2
Rilasciato documento a seguito dell'ultima formalita'
Non risultano iscritte ipoteche/privilegi
Non risultano iscritti gravami
Consultazione effettuata il 07/05/2026 12:52:48

NON COSTITUISCE CERTIFICAZIONE



Automobile Club d'Italia

.net service

Documento prodotto tramite Sistema Informatico Net Service
Agenzia Effe di Barzanti Ilaria e C. sas

TARGA:

CONSULTAZIONE DELL'ARCHIVIO P.R.A.



DATI DEL VEICOLO

Targa	
Telaio	
Fabbrica / Tipo	RENAULT TRUCKS MIDLUM ML 215.115E5.2
Data Immatricolazione	24/12/2008
Data Aggiornamento Carta Circolazione	01/06/2022
KW	158,00
Classe / Uso	AUTOCARRO / PRIVATO TRASPORTO COSE
Carrozzeria	CASSONE A SPONDE
Cilindrata	4764
Alimentazione	GASOL
Tara	6900
Portata	4600
Peso Complessivo	11500
Posti n.ro	2
Assi n.ro	2
Prima Formalita'	PRIMA ISCRIZIONE VEICOLO NUOVO CON LOCAZIONE
Data Prima Formalita'	10/02/2009
R.P.	A105839J
Ultima Formalita'	RILASCIO O DUPLICATO DOCUMENTO
Data Ultima Formalita'	01/06/2022
R.P.	G568955M

DATI DELLA INTESTAZIONE

R.P.	G524419J
del	31/05/2022
Atto	ATTO PUBBLICO
Data Atto	26/01/2022
Prezzo del Veicolo	***** 18.000,00 * Euro

Proprietario
Sesso / Tipo Societa'
Comune di residenza
Indirizzo

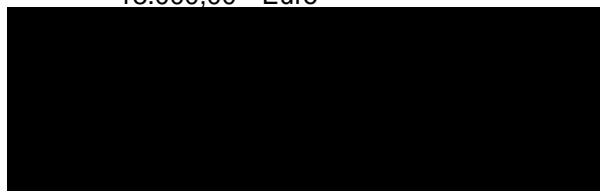

ANNOTAZIONI

Numero precedenti intestazioni 3
Rilasciato documento a seguito dell'ultima formalita'
Non risultano iscritte ipoteche/privilegi
Non risultano iscritti gravami
Consultazione effettuata il 07/05/2026 12:45:20

NON COSTITUISCE CERTIFICAZIONE



TARGA:

CONSULTAZIONE DELL'ARCHIVIO P.R.A.



DATI DEL VEICOLO

Targa	
Telaio	
Fabbrica / Tipo	IVECO MAGIRUS AS440ST/E4
Data Immatricolazione	05/03/2007
Data Aggiornamento Carta Circolazione	01/06/2022
KW	368,00
Classe / Uso	TRATTORE STRADALE O MOTRICE / PRIVATO PER TRAINO
Carrozzeria	CABINATO
Cilindrata	12882
Alimentazione	GASOL
Tara	7820
Portata	10180
Peso Complessivo	18000
Posti n.ro	2
Assi n.ro	2
Prima Formalita'	PRIMA ISCRIZIONE VEICOLO NUOVO CON LOCAZIONE
Data Prima Formalita'	30/05/2007
R.P.	A356410W
Ultima Formalita'	TRASCRIZIONE DI PROVVEDIMENTO
Data Ultima Formalita'	01/12/2025
R.P.	Q734991S

DATI DELLA INTESAZIONE

R.P.	G527828N
del	31/05/2022
Atto	ATTO PUBBLICO
Data Atto	26/01/2022
Prezzo del Veicolo	***** 15.000,00 * Euro

Proprietario
Sesso / Tipo Societa'
Comune di residenza
Indirizzo



GRAVAME

R.P.	Q734991S
del	01/12/2025
Atto	ATTO AMMINISTRATIVO
Data Atto	01/12/2025
Causale	PROVVEDIMENTO DI FERMO AMMINISTRATIVO
Informazioni Aggiuntive	COMUNICAZIONE DI FERMO N. 16935 DEL 17/10/2025

Attore
Sesso / Tipo Societa'
Comune di Residenza
Indirizzo
Importo a Concorrenza

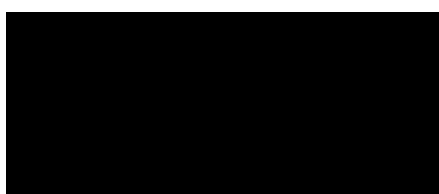

ANNOTAZIONI



Automobile Club d'Italia

.netservice

Documento prodotto tramite Sistema Informatico Net Service
Agenzia Effe di Barzanti Ilaria e C. sas

TARGA:

CONSULTAZIONE DELL'ARCHIVIO P.R.A.



Numero precedenti intestazioni 8
Non rilasciato documento a seguito dell'ultima formalita'
Non risultano iscritte ipoteche/privilegi
Rilasciata copia d'ufficio al P.R.A. di BERGAMO
Consultazione effettuata il 07/05/2026 12:45:55

NON COSTITUISCE CERTIFICAZIONE



TARGA:

CONSULTAZIONE DELL'ARCHIVIO P.R.A.



DATI DEL VEICOLO

Targa	
Telaio	
Fabbrica / Tipo	IVECO 160/E4
Data Immatricolazione	06/05/2008
Data Aggiornamento Carta Circolazione	22/07/2022
KW	185,00
Classe / Uso	AUTOCARRO / PRIVATO TRASPORTO COSE
Carrozzeria	CASSONE A SPONDE
Cilindrata	5880
Alimentazione	GASOL
Tara	7900
Portata	8100
Peso Complessivo	16000
Posti n.ro	3
Assi n.ro	2
Prima Formalita'	PRIMA ISCRIZIONE VEICOLO NUOVO CON LOCAZIONE
Data Prima Formalita'	29/08/2008
R.P.	A179422N
Ultima Formalita'	RILASCIO O DUPLICATO DOCUMENTO
Data Ultima Formalita'	22/07/2022
R.P.	I787756L

DATI DELLA INTESTAZIONE

R.P.	I733367T
del	21/07/2022
Atto	SCRITTURA PRIVATA
Data Atto	29/03/2022
Prezzo del Veicolo	***** 26.500,00 * Euro

Proprietario
Sesso / Tipo Societa'
Comune di residenza
Indirizzo

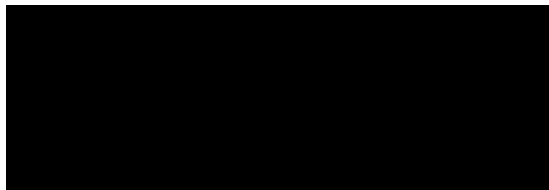

ANNOTAZIONI

Numero precedenti intestazioni 3
Rilasciato documento a seguito dell'ultima formalita'
Non risultano iscritte ipoteche/privilegi
Non risultano iscritti gravami
Consultazione effettuata il 07/05/2026 12:51:18

NON COSTITUISCE CERTIFICAZIONE