

PIANTA PIANO TERRA

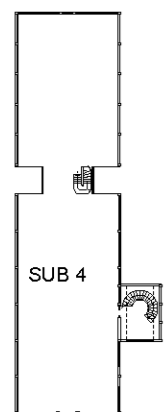

PIANTA PIANO PRIMO



PIANTA PIANO SEMINTERRATO

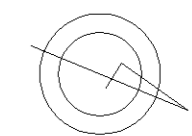
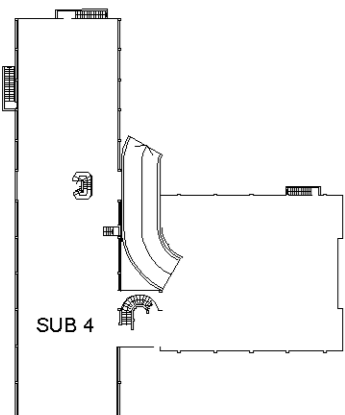

MODELLO  
F. - sp. mod. - 007



MINISTERO DELLE FINANZE  
DIREZIONE GENERALE DEL CATASTO E DEI SERVIZI TERRITORIALI

Tab. B (Forma Catasto Edilizio Urbano)

Libro  
200

# NUOVO CATASTO EDILIZIO URBANO

(R. DECRETO-LEGGE 13 APRILE 1998, N. 001)

Planimetria dell'immobile situate nel Comune di **TORINO** **VIA GIULIA CEBROSA 107**

Data [REDACTED]

Allegata alla dichiarazione presentata all'Ufficio Tecnico Esiale di **TORINO**

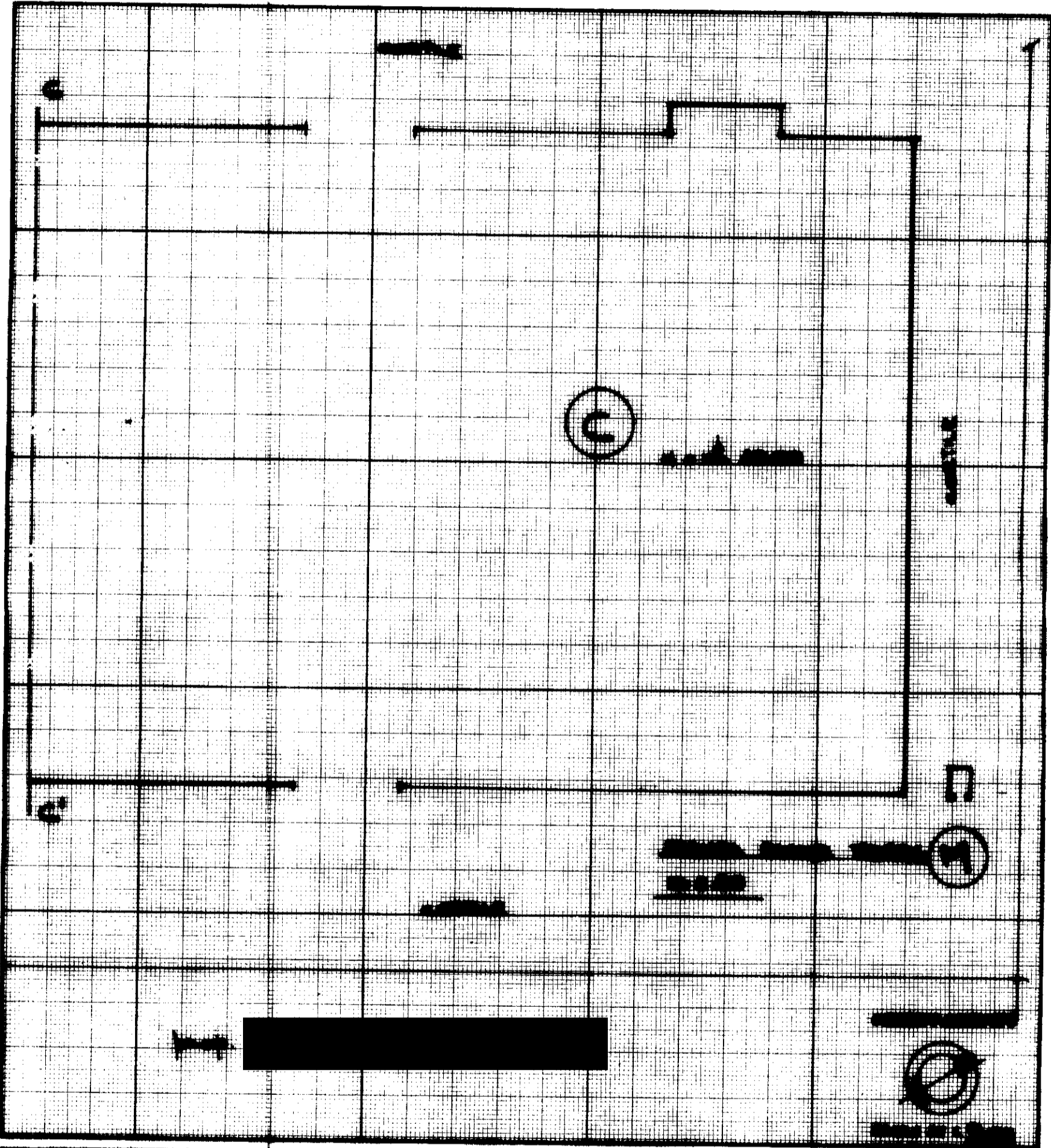

SPAZIO RISERVATO PER LE ANNOTAZIONI D'UFFICIO

DATA  
PROT. N°

Completata da [REDACTED]  
Iscritta all'Albo [REDACTED]  
della Provincia di [REDACTED]  
DATA [REDACTED]  
Firma: [REDACTED]

MINISTERO  
P. 49 1988 - 497



MINISTERO DELLE FINANZE  
DIREZIONE GENERALE DEL CATASTO E DEI SERVIZI TECNICI EDIZIONI

Mod. B (Nuovo Catasto Edilizio Urbano)

Lire  
190

# NUOVO CATASTO EDILIZIO URBANO

(D. DECRETI-LEGGI 11 APRILE 1998, N. 60)

Planimetria dell'immobile sita nel Comune di **TORINO** n. Scheda **00000000000000000000**

Di [REDACTED]

Allegata alla dichiarazione presentata all'Ufficio Tecnico Esattoriale di **TORINO**

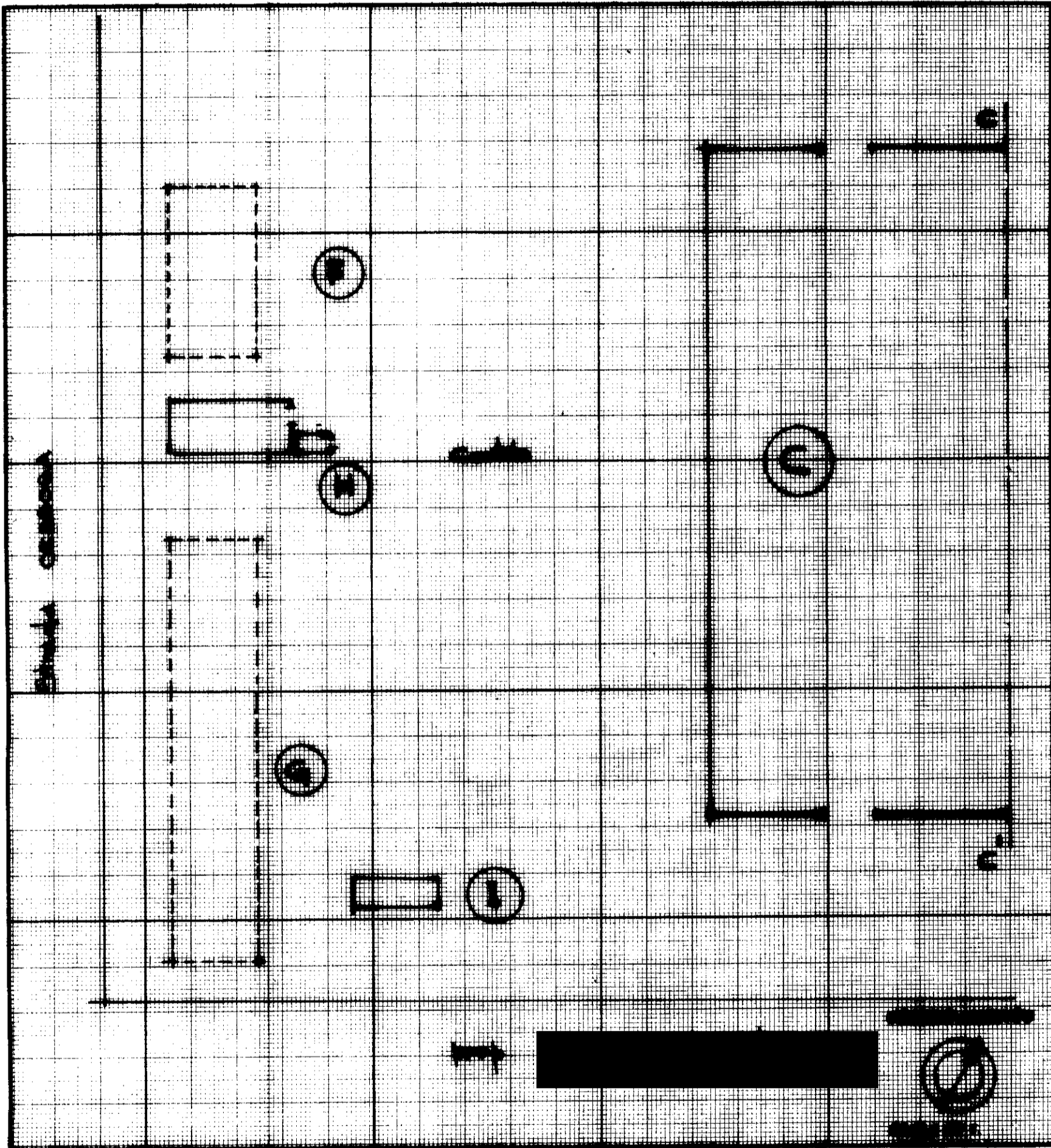

SPAZIO RISERVATO PER LE ANNOTAZIONI D'UFFICIO

DATA  
FIST. N°

Completata da [REDACTED]  
(Firma, nome e cognome del tecnico)

Inscritta all'Albo [REDACTED]  
della Provincia di [REDACTED]  
DATA [REDACTED]  
Firma: [REDACTED]

# MINISTERO DELL'INTERNO DIREZIONE REGIONALE DEL CATASTO E DEL TERRITORIO NUOVO CATASTO EDILIZIO URBANO (R. DECRETI-LEGGI 11 APRILE 1978, N. 47)



Comune di TORINO 15 Subalterno CEBROSA n. 87  
Allegato alla deliberazione presentata all'Ufficio Provinciale di TORINO

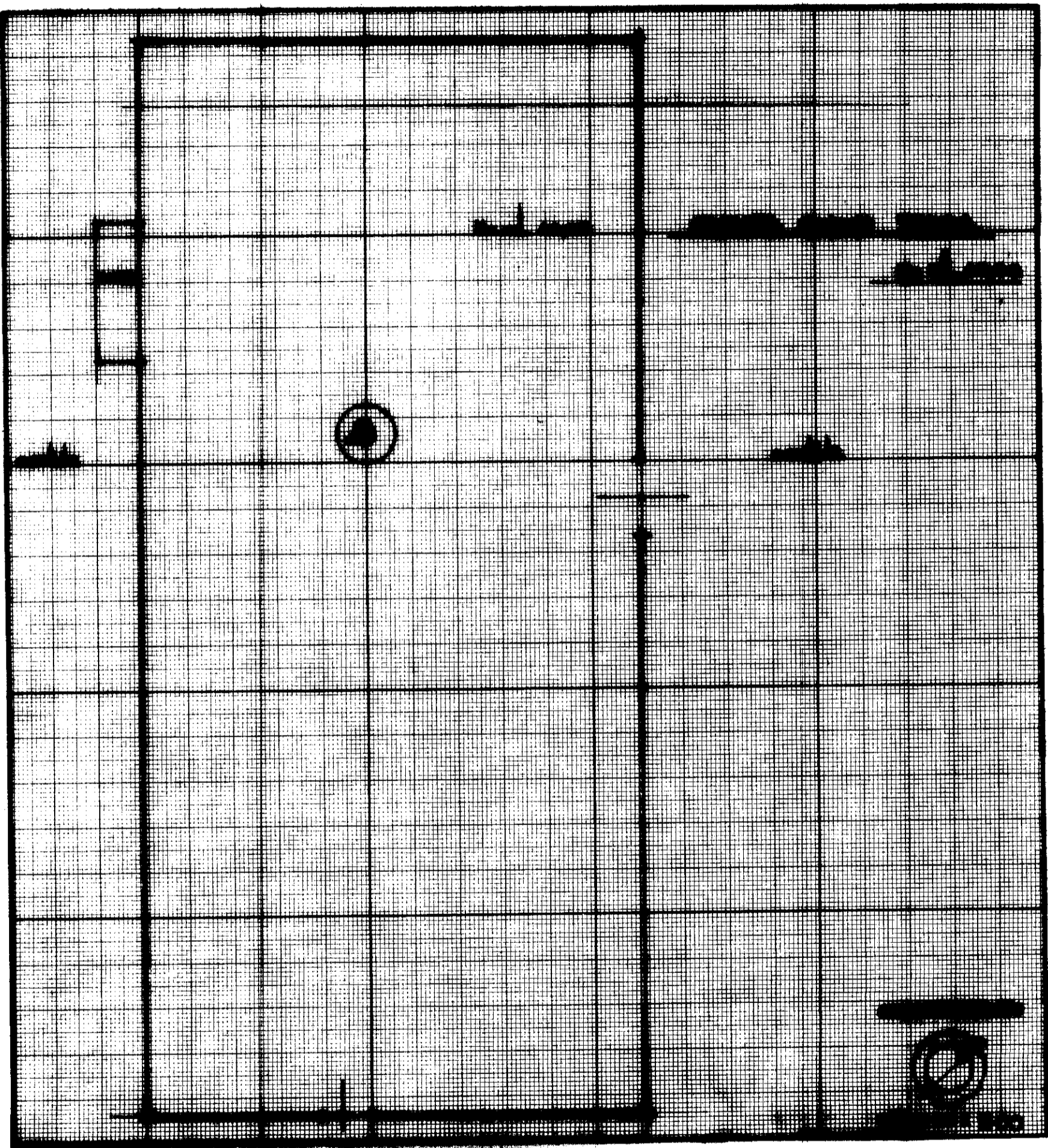

**STADO RINNOVATO PER LE ANNOTAZIONI D'UFFICIO**

DATA:	
NUM. P.	

Completato da [REDACTED]  
Incarico di [REDACTED]  
della Provincia di [REDACTED]  
Firma: [REDACTED]

MODULARIO  
F. rig. rend. 487



MINISTERO DELLE FINANZE  
DIPARTIMENTO DEL TERRITORIO  
**CATASTO EDILIZIO URBANO** (RD 13-4-1939, n. 652)

MOD. 504 (CEU)

LIRE  
500

Planimetria di u.i.u. in Comune di **TORINO** via **Strada CEBROSA** civ. **1**

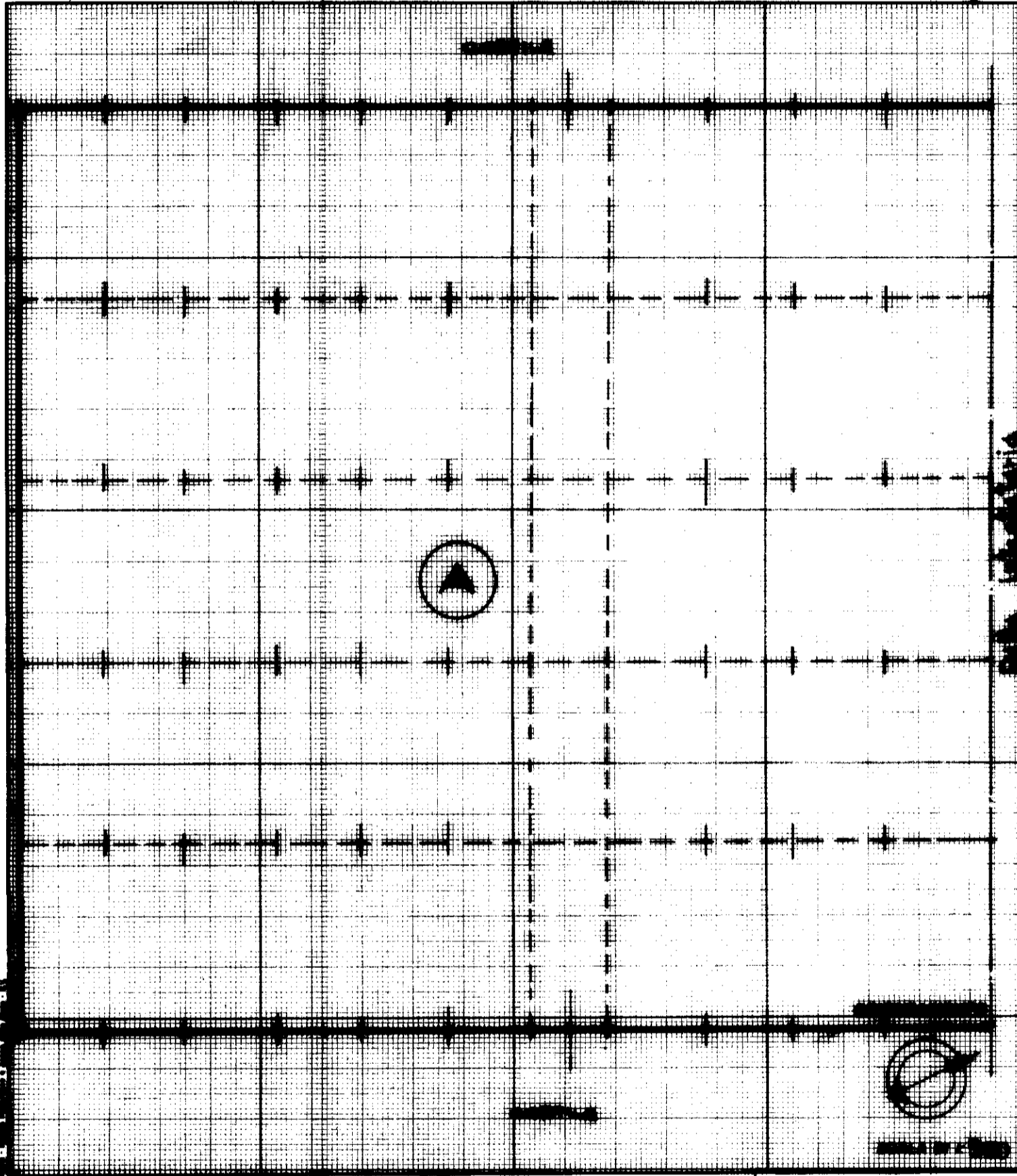

Dichiarazione di N.C.   
Denuncia di variazione

Identificativi catastali  
F. **1**  
n. **1** sub. **1**

Completata da [REDACTED]  
iscritto all'albo de [REDACTED]  
della provincia di [REDACTED]  
data [REDACTED]

RESERVATO ALL'UFFICIO

MODULARIO  
F. rig. rend. 487



MINISTERO DELLE FINANZE  
DIPARTIMENTO DEL TERRITORIO  
**CATASTO EDILIZIO URBANO** (RDL 13-4-1939, n. 052)

MOD. BN (CEU)

LIRE  
200

Planimetria di u.i.u. in Comune di TORINO via Strada CEBROSA civ. 107

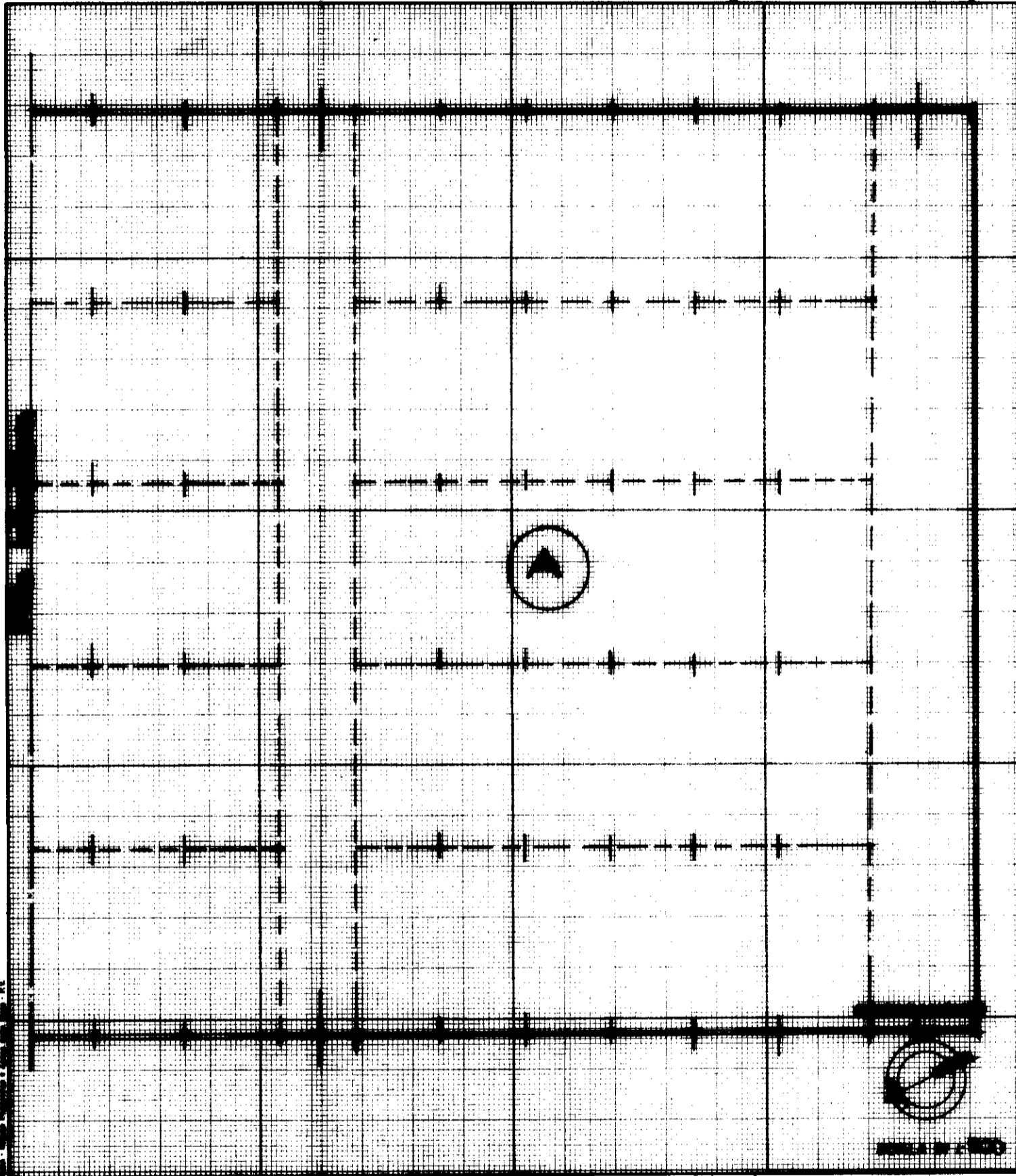

Dichiarazione di N.C.   
Denuncia di variazione   
Identificativi catastali  
F. 23  
n. 8 sub. 8

Completata dal [REDACTED]  
iscritto all'albo  
della provincia  
data 11/9

RISERVATO ALL'UFFICIO

mapa 01

Catasto dei Fabbricati - Situazione al 21/11/2019 - Comune di TORINO (L.219) - < Foglio: 1019 - Particella: 15 - Subalterno: 4 >  
STRADA DELLA CEBROSA n. 87 piano: T;

MODULARIO  
F. rig. rand. 687



MINISTERO DELLE FINANZE  
DIPARTIMENTO DEL TERRITORIO  
CATASTO EDILIZIO URBANO (RDL 13-4-1939, n. 662)

MOD. 84 (CEU)

LIRE  
800

Planimetria di u.i.u. in Comune di TORINO via Strada CEBROSA civ. 87

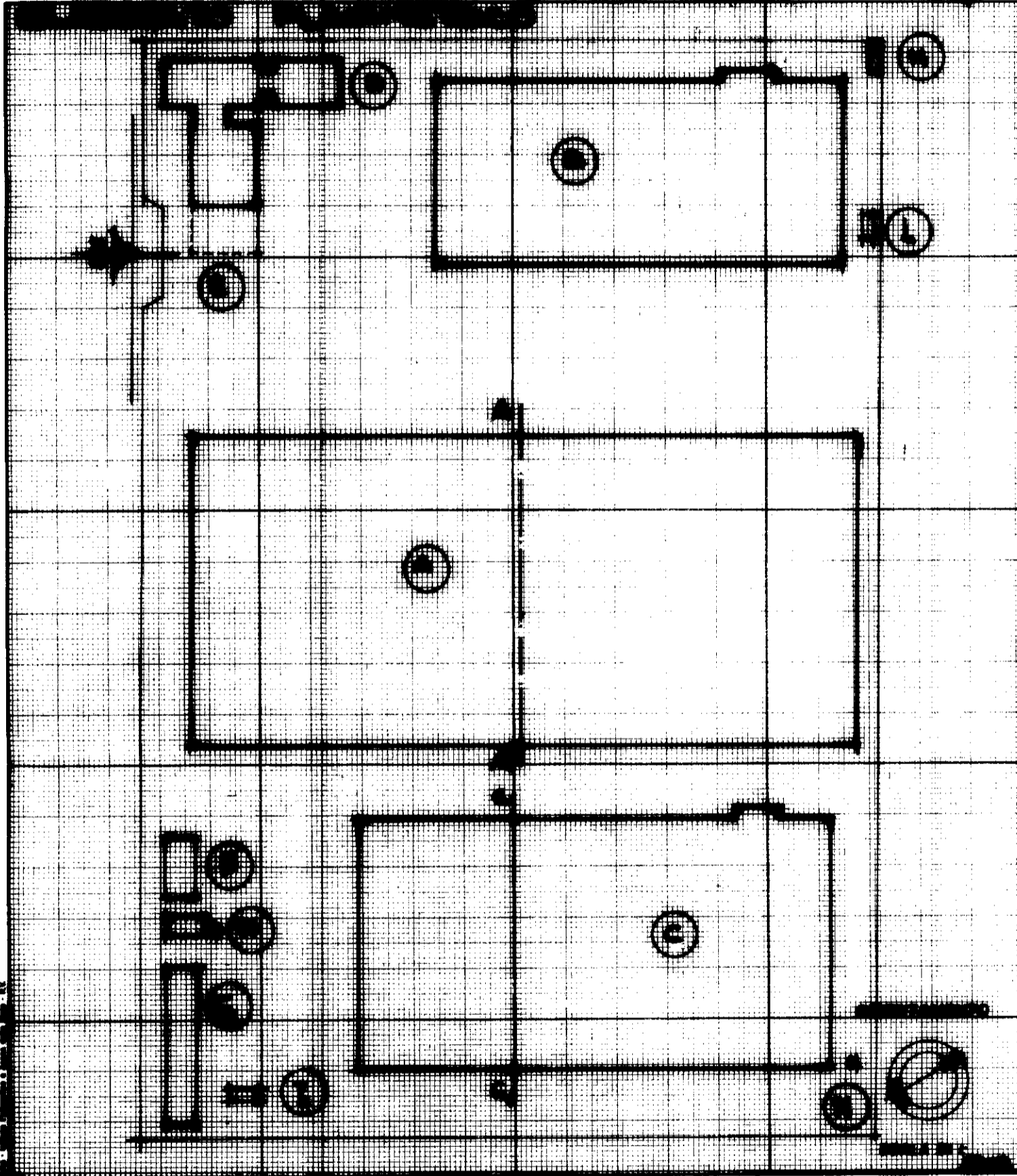

Dichiarazione di N.C.   
 Denuncia di variazione   
 Identificativi catastali  
 F. 1  
 n. 87 sub. 8

Completata dal [REDACTED]  
 iscritto all'albo  
 della professione  
 data 11/9

RISERVATO ALL'UFFICIO

mapa 01

Catasto dei Fabbricati - Situazione al 21/11/2019 - Comune di TORINO (L.219) - < Foglio: 1019 - Particella: 15 - Subalterno: 4 >  
STRADA DELLA CEBROSA n. 87 piano: T;

MOBILIARIO  
F. rig. rend. 457



MINISTERO DELLE FINANZE  
DIPARTIMENTO DEL TERRITORIO  
CATASTO EDILIZIO URBANO (RDL 13-4-1939, n. 662)

MOD. 881 (CEU)

LIRE  
800

Planimetria di u.i.u. in Comune di TORINO y Strada CEBROSA civ. 87

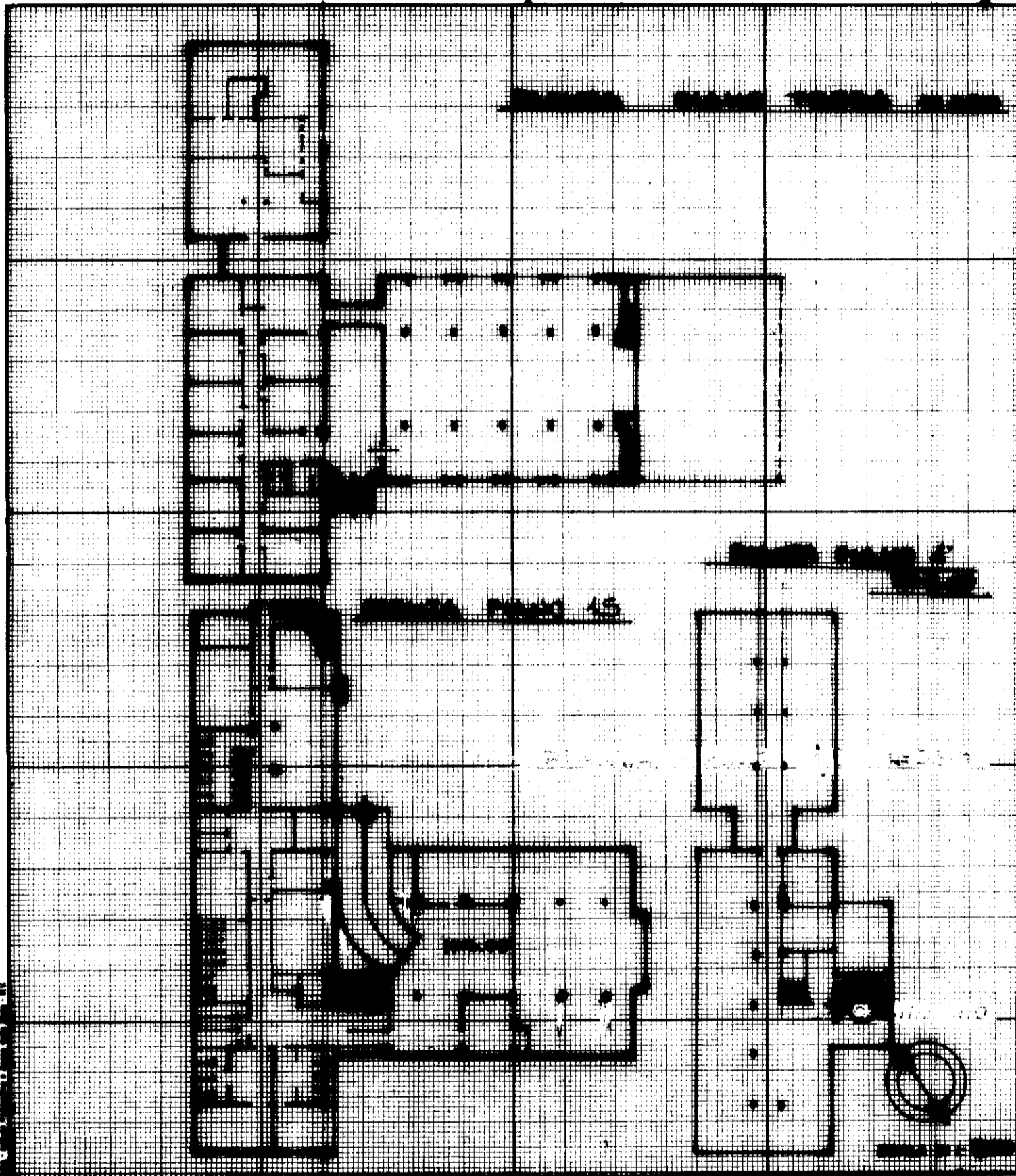

Dichiarazione di N.C.   
Denuncia di variazione

Completata il

Identificativi catastali

F. 1

n. 27 sub. 3

iscritto all'atto

della provvisoria

data

RESERVATO ALL'UFFICIO

mapa 01

Catasto dei Fabbricati - Situazione al 21/11/2019 - Comune di TORINO (L.219) - < Foglio: 1019 - Particella: 15 - Subalterno: 4 >  
STRADA DELLA CEBROSA n. 87 piano: T;



MODULARIO  
F. rig. rend. 407



MINISTERO DELLE FINANZE  
DIPARTIMENTO DEL TERRITORIO  
CATASTO EDILIZIO URBANO (RDL 13-4-1938, n. 852)

MOD. 81 (CEU)

LIRE  
200

Planimetria di u.i.u. in Comune di TORINO via Strada CEBROSA civ. 24

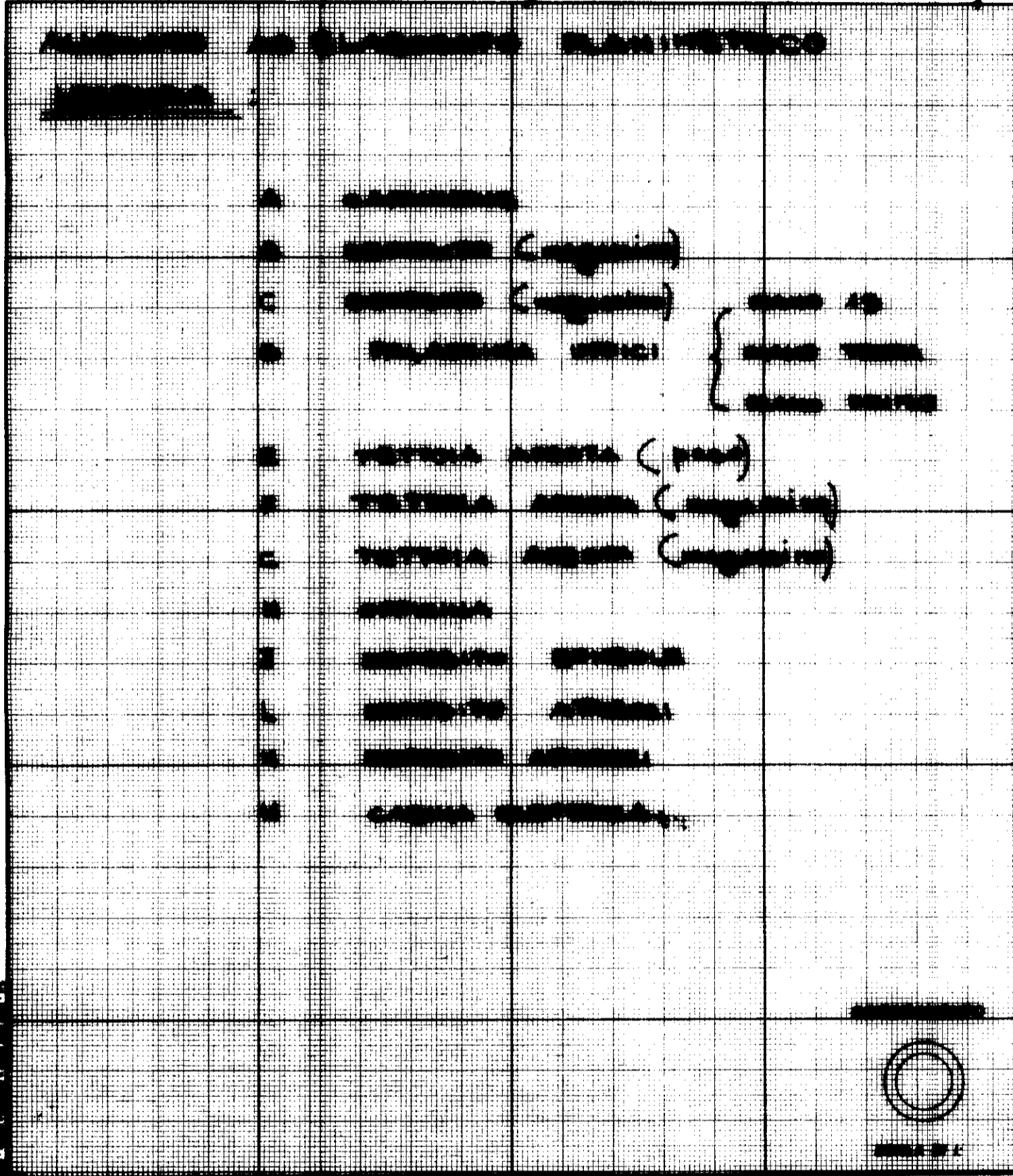

Dichiarazione di N.C.   
Denuncia di variazione

Completata da: [REDACTED]  
(Tiene luogo a norma)

RISERVATO ALL'UFFICIO

Identificativi catastali  
F. 13  
n. 13 sub. 13

Iscritta all'atto di [REDACTED]  
della pratica di [REDACTED]  
data [REDACTED] Firma [REDACTED]

mapa 01

**Agenzia delle Entrate  
CATASTO FABBRICATI  
Ufficio Provinciale di  
Torino**

Dichiarazione protocollo n. TO0274166 del 11/12/2019	
Planimetria di u.i.u. in Comune di Torino	
Strada Della Cebrosa	civ. 87
Identificativi Catastali:	Compilata da: [REDACTED]
Sezione:	Iscritto all'albo: Geometri
Foglio: 1019	Prov. [REDACTED] [REDACTED]
Particella: 15	
Subalterno: 7	

Scheda n. 1      Scala 1:200

**PIANO TERRA**

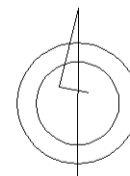
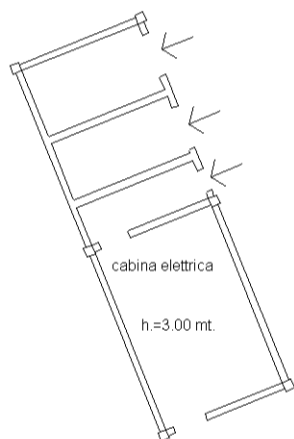

del 10/03/2014

**Agenzia delle Entrate  
CATASTO FABBRICATI  
Ufficio Provinciale di  
Torino**

Planimetria di u.i.u. in Comune di Torino

Cebrosa

civ. 87

Identificativi Catastali:

Sezione:

Foglio: 1019

Particella: 15

Subalterno: 6

Compilata da:

Iscritto all'albo:  
Geometri

Prov. [redacted]

Scheda n. 1

Scala 1:200

**PIANO TERRA**

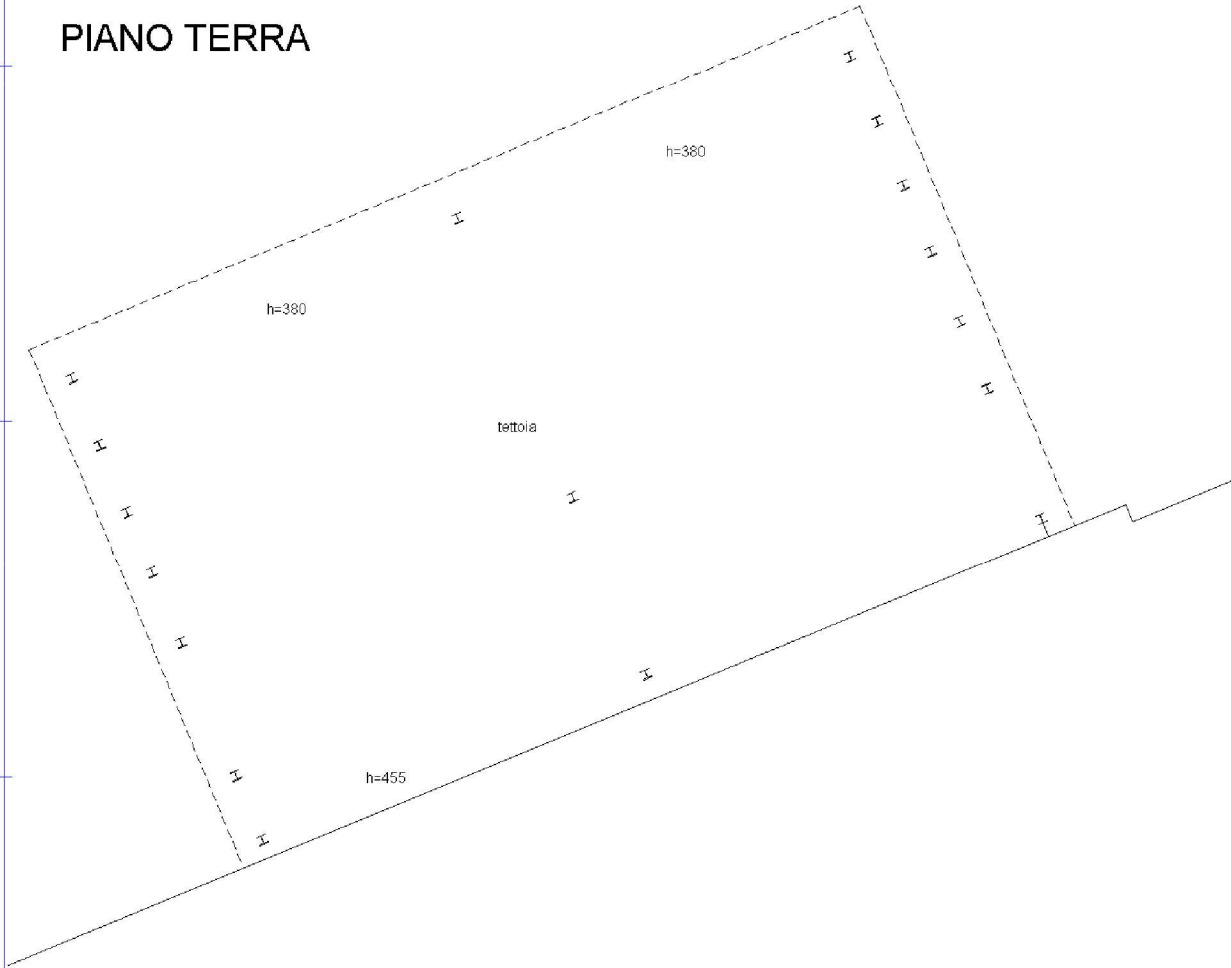

**PIANO TERRA**

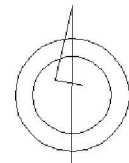
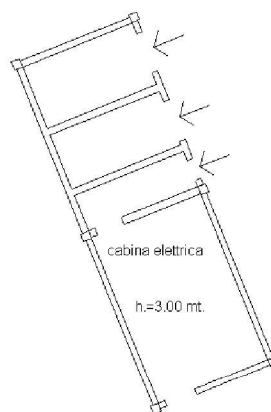

Catasto dei Fabbricati - Situazione al 29/01/2019 - Comune di TORINO (L219) - < Foglio: 1019 - Particella: 15 - Subalterno: 6 >  
CEBROSA n. 87 piano: T;

Ultima planimetria in atti