

Massa D'Albe, 08/03/2018

Spett.le **A.R.T.A. Dip. Prov.le dell'Aquila**
dist.laquila@pec.artaabruzzo.it

E p.c. Spett.le Regione Abruzzo
Dipartimento Opere Pubbliche, Governo del
Territorio e Politiche Ambientali
Servizio Gestione Rifiuti
dpc026@pec.regione.abruzzo.it

Spett.le **Amministrazione Provinciale**
Settore politiche ambientali dell'Aquila
urp@cert.provincia.laquila.it

Spett.le **Nuova Presafer S.r.l**
Commissario Liquidatore
Del Manso Maria Claudia Valentina
valentina.delmanso@pec.it

Spett.le **S.U.A.P. del Comune di Avezzano**
comune.avezzano.aq@postecert.it

Oggetto: PIANO DI INDAGINE AMBIENTALE SITO NUOVA PRESAFER
VERBALE DI INCONTRO TECNICO DEL 02/03/2018

La CELI CALCESTRUZZI S.p.a.,
in relazione alle attività previste dal PIANO DI INDAGINE AMBIENTALE sul sito di cui
all'oggetto (trasmesso in data 19.12.2017 agli Enti in indirizzo), definite e fissate per il periodo
tra il 9 ed il 13 aprile "riservandosi la possibilità di poterle anticipare" (vedasi verbale ARTA
del 02/03/18),

CHIEDE

Che le stesse vengano anticipate con procedura d'urgenza.

MOTIVI

La scrivente ha presentato alla procedura "CONCORDATO PREVENTIVO NUOVA PRESAFER
S.R.L." formale offerta irrevocabile di acquisto del cespite immobiliare e dei macchinari e delle
attrezzature funzionali all'attività; come da invito pubblicato, le offerte migliorative dovranno

Massa D'Albe, 08/03/2018

pervenire entro il 13 aprile 2018 ed il termine di chiusura della procedura competitiva (asta telematica) con apertura delle buste dei potenziali offerenti è fissata per il giorno **16 aprile 2018**. Entro tale data, la scrivente ha necessità di avere a disposizione quantomeno "un' *informativa di base*" sullo stato delle matrici ambientali del sito al fine di poter valutare se esercitare o meno il diritto di prelazione spettante; la scelta di adeguare la somma già promessa a quella dell'eventuale migliore offerente sarà certamente condizionata dagli esiti del piano suddetto, e quindi dalla presenza o meno di "tare ambientali" sul sito.

Anticipare l'inizio delle indagini, e quindi gli esiti delle stesse, consentirà inoltre di:

- Poter attivare o meno l'autorizzazione in essere sull'attività, prima del **14 maggio 2018**, termine di scadenza della proroga di sei mesi concessa dal SGR ABRUZZO (con nota 0288939/17 del 14/11/2017) per ottemperare agli adempimenti di cui al p.to 8 della Det. DA 21/167 del 10/11/2014, ovvero comunicazione di avvio impianto e prestazione polizze;
- permettere alla REGIONE ABRUZZO, di attivare, a titolo cautelativo, ovvero sulla base di specifici e/o particolari risultati emersi dalle prove previste nel P.I.A., la polizza fidejussoria prestata dal precedente gestore dell'impianto, unico responsabile di eventuali inquinamenti riscontrati; polizza che andrà in scadenza il 20/07/2018, come già comunicato dalla scrivente nella nota inoltrata via pec il 12/01/2018.

Cordiali saluti.

Massa D'Albe, 8 marzo 2018

Per la CELI CALCESTRUZZI s.p.a.

Maria Rosaria Di Biase

Amministratore unico

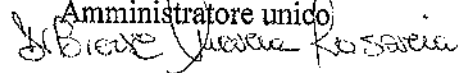



GIUNTA REGIONALE

DIPARTIMENTO OPERE PUBBLICHE, GOVERNO DEL TERRITORIO E POLITICHE
AMBIENTALI

DPC026 - Servizio Gestione dei Rifiuti

Ufficio Attività Tecniche

Via Catullo, 2 - Pescara

PEO: dpc026@regione.abruzzo.it

PEC: dpc026@pec.regione.abruzzo.it

Prot.n. 0022097/18
(Trasmissione a mezzo pec)

Pescara, 26 GEN. 2018

All'Arta - Abruzzo
Distretto Provinciale di L'Aquila
dist.laquila@pec.artaabruzzo.it

All'Amministrazione Provinciale
Settore Politiche Ambientali dell'Aquila
urp@cert.provincia.laquila.it

e, p. c.

Spett.le Celi Calcestruzzi S.p.A.
celicalcestruzzispa@pec.it

Spett.le Nuova Presafer S.r.l.
c.a. Commissario Liquidatore
Del Manso Maria Claudia Valentina
valentina.delmanso@pec.it

Al Suap del Comune di Avezzano
comune.avezzano.aq@postecert.it

OGGETTO: Art. 208 del D.Lgs 152/06 e s.m.i. – art. 45 L.R. 45/07 e s.m.i. Società Celi Calcestruzzi S.p.A. Richiesta di condivisione del piano di indagine ambientale preliminare all'avvio dell'impianto. **Richiesta di parere tecnico.**

Facendo seguito alla nota del 18.12.2017, con la quale la Soc. Celi Calcestruzzi S.p.A. ha trasmesso il Piano di Indagine Ambientale in quanto, prima del formale avvio delle attività di gestione rifiuti presso l'impianto esistente sito nel Nucleo Industriale del Comune di Avezzano (AQ), in Via A. Einstein s.n.c. a scopo del tutto cautelativo ed in linea con quanto indicato dall'Arta nell'incontro tecnico del 06.12.2017, ha ritenuto di dover progettare il suddetto Piano ed eventualmente partecipare in contraddittorio alle operazioni di prelievo e campionamento delle matrici ambientali, al fine di verificare lo stato di salubrità dei suoli dell'area.

Per quanto sopra, si richiede all'Arta e alla Provincia di Teramo valutazioni in ordine a quanto contenuto nel sopra indicato Piano d'Indagine Ambientale e rendere noto le risultanze degli esiti delle indagini eseguite e dei risultati analitici conseguiti.

Infine si comunica che saranno fatte proprie le valutazioni che l'Arta Abruzzo formulerà in tal senso, in quanto gli esiti risultano determinanti ai fini della prosecuzione delle attività di gestione dei rifiuti da parte della Ditta Celi Calcestruzzi S.p.A.

Per eventuali contatti il Servizio Gestione Rifiuti, ha istituito nelle giornate di martedì e giovedì, dalle ore 10:00 alle ore 12:30, uno sportello per il ricevimento al pubblico, precisando che ogni comunicazione avvenga esclusivamente per via telematica all'indirizzo dpc026@pec.regione.abruzzo.it.

Si informa che il Responsabile del Procedimento, ai sensi degli artt. 5 e 6 della L. n. 241/1990 e dell'art. 15 della L.R. 01/10/2013 n. 31, è il Dott. Franco GERARDINI, Dirigente del Servizio Gestione Rifiuti e che i numeri eventualmente da contattare sono: Tel. 085 9181182.

Cordiali saluti.

IL RESPONSABILE DELL'UFFICIO

(Marco Famoso)

[Firmato elettronicamente]

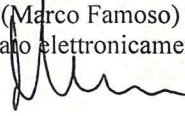

IL DIRIGENTE DEL SERVIZIO

(Dott. Franco GERARDINI)

[Firmato digitalmente]



E p. c.

Spett.le	Celi Calcestruzzi S.p.A. celicalcestruzzi@pec.it
Alla	Regione Abruzzo – Servizio Gestione Rifiuti dpc026@pec.regione.abruzzo.it
Alla	Provincia di L'Aquila urp@cert.provincia.laquila.it
Al	Commissario Liquidatore Nuova Presafer S.r.l. Dott.ssa Valentina Del Manso valentina.delmanso@pec.it
Al	SUAP Comune di Avezzano comune.avezzano.it@postecert.it

OGGETTO: Società Celi Calcestruzzi S.p.A. - piano di indagine ambientale preliminare - impianto ex Nuova Presafer S.r.l. – **parere tecnico**

In riferimento alla richiesta della Regione Abruzzo prot. n. 22097/18 del 26 gennaio 2018 (ns prot. n. 3506/18), esaminata la documentazione trasmessa dalla Società Celi Calcestruzzi con nota del 28 dicembre 2017 (ns prot. n. 37235/17), si rilascia, per quanto di competenza, parere tecnico **favorevole** alle seguenti **condizioni**:

- l'ubicazione esatta dei sondaggi/piezometri nonché i parametri da analizzare sulla matrice suolo dovranno essere preventivamente concordati con il personale dello scrivente Distretto tenendo conto delle indicazioni formulate dalla Provincia di L'Aquila con nota prot. n. 4208 del 19 febbraio 2018 (ns prot. n. 6952/18);
- per il prelievo dei campioni di suolo dovranno essere adottati i criteri di cui all'Allegato 2 al Titolo V della Parte IV del D.Lgs 152/06 e s.m.i..

Distinti saluti

Il Responsabile U.O.

Ing. Dr.ssa Silvia Ronconi

Documento informatico sottoscritto con firma digitale ai sensi del D.Lgs 82/2005 e ss.mm.ii.

Il Direttore del Distretto
Dott.ssa Virginia Lena

Documento informatico sottoscritto con firma digitale ai sensi del D.Lgs 82/2005 e ss.mm.ii.

/aa

E p. c.

Spett.le	Celi Calcestruzzi S.p.A. celicalcestruzzi@pec.it
Alla	Regione Abruzzo – Servizio Gestione Rifiuti dpc026@pec.regione.abruzzo.it
Alla	Provincia di L'Aquila urp@cert.provincia.laquila.it
Al	Commissario Liquidatore Nuova Presafer S.r.l. Dott.ssa Valentina Del Manso valentina.delmanso@pec.it
Al	SUAP Comune di Avezzano comune.avezzano.it@postecert.it

OGGETTO: Società Celi Calcestruzzi S.p.A. - piano di indagine ambientale preliminare - impianto ex Nuova Presafer S.r.l. – **trasmissione verbale incontro tecnico**

Facendo seguito al ns parere tecnico prot. n. 7664/18, in allegato alla presente si trasmette il verbale dell'incontro avutosi presso gli uffici dello scrivente Distretto in data 2 marzo 2018.
Restando a disposizione si porgono distinti saluti

Il Responsabile U.O.
Ing. Dr.ssa Silvia Ronconi
Documento informatico sottoscritto con firma
digitale ai sensi del D.Lgs 82/2005 e ss.mm.ii.

Il Direttore del Distretto
Dott.ssa Virginia Lena
Documento informatico sottoscritto con firma
digitale ai sensi del D.Lgs 82/2005 e ss.mm.ii.

/aa

VERBALE DI INCONTRO TECNICO

Il data 02.03.2018 si è svolto un incontro tecnico alle ore 9.30 presso gli uffici dell'ARTA Abruzzo, così come indicato nel parere tecnico espresso dallo scrivente Distretto, al quale risultano presenti:

per L'ARTA: CT Ing. Silvia Ronconi, A.T. Angelo Angelone;

per la Ditta Celi Calcestruzzi S.p.A.: Sig. Sergio Celi, in qualità di socio della Ditta, Ing. Fabio Corradetti e Ing. Loris Marinucci, in qualità di consulenti, Ing. Monica Di Stefano, in qualità di dipendente tecnico della Società e il Dott. Giuseppe Manuel, geologo.

Dopo ampia discussione si è concordato di integrare il set analitico sulla matrice suolo con i metalli di cui alla Tab. 1 dell'all. 5 al Titolo V della parte IV del D.Lvo 152/06 e s.m.i. (Antimonio, Berillio, Cobalto, Cromo VI, Selenio e Vanadio).

L'ubicazione dei sondaggi è stata concordata come da planimetria allegata, anche tenendo in considerazione le prescrizioni indicate nel parre espresso dalla Provincia di L'Aquila con nota n°4208 del 18/02/18.

Si è altresì concordato che le attività previste nel sito, possano essere svolte in contraddittorio dal 09 al 13 Aprile prossimi, riservandosi la possibilità di poterle anticipare.

L'Aquila 02/03/18

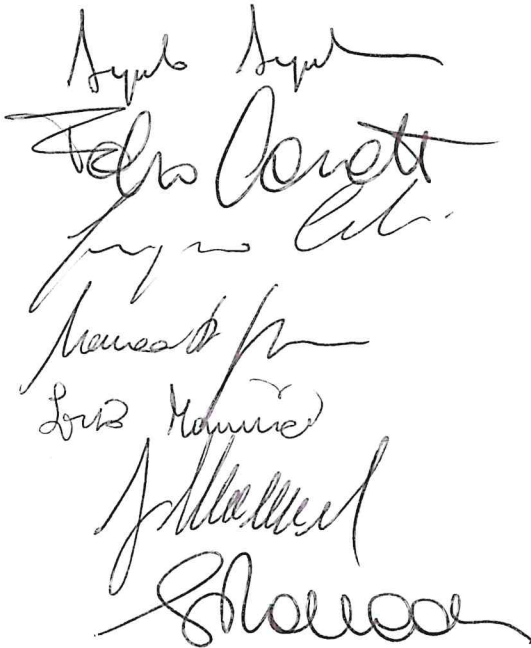

Angelo Angelone
Fabio Corradetti
Loris Marinucci
Giuseppe Manuel
Monica Di Stefano
Sergio Celi

LEGENDA

Pz = piezometro
 S = sondaggio

Bianco rappresentativo

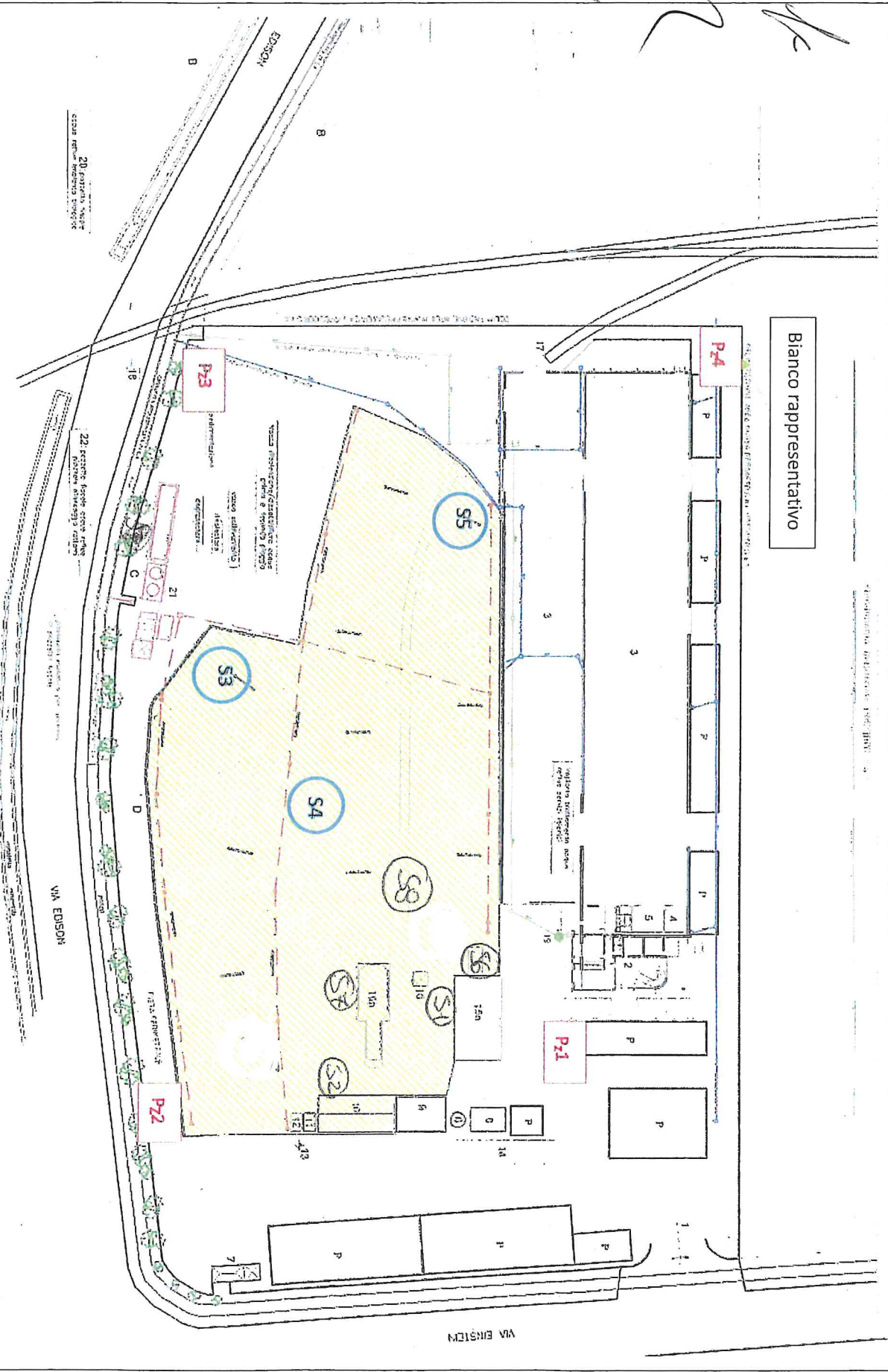

Handwritten notes:
 k
 E
 M

S1/S2 spostati da imballeria AZTA
 S6/S7/S8 utomoni sondaggi da imballeria AZTA
 S9/R3 eventuale sondaggio se possibile
 Pz5 da fare solo se non si fanno i 2 piezometri a valle della parete