



REPUBBLICA ITALIANA

1

Ministero delle Infrastrutture e dei Trasporti

DIPARTIMENTO PER I TRASPORTI TERRESTRI

CARTA DI CIRCOLAZIONE

BE 0162676

Permito de circulación, Osvědčení o registraci, Registreringsattest, Zulassungsbescheinigung, Registreerimistunnistus, Άδεια κυκλοφορίας, Πιστοποιητικό Έγγραφής, Registration certificate, Certificat d'immatriculation, Reģistrācijas apliecība, Registrācijas liidlijmas, Forgalmi engedély, Certificat ta' Registrazzjoni, Kentekenbewijs, Dowód Rejestracyjny, Certificado de matrícula, Osvedčenie o evidencii, Prometno dovoljenje, Reķisterõintõidistus, Registreringsbeviset.

N° A001848FR06

(A) BS656KD

(R) 10.05.2001

N° A001848FR06

(A)

BS656KD

2

(D.1) RENAULT SB0J0E-CLIO

(D.2)

(D.3)

(E) VF1SB0J0E24555034

(F.1)

(F.2) 1500 (F.3) 2400 (G)

(I) 24.01.2006

(J) N1

(J.1) AUTOCARRO PER TRASPORTO DI
COSE -USO PROPRIO.

(J.2) F0 (FURGONE)

(K) OM54585EST04C

(L) 2

(N.1)

(N.2)

(N.3)

(N.4)

(N.5)

(O.1) 900 (O.2)

(P.1) 1870 (P.2) 047,00 (P.3) GASOL

(P.5) FSQ P6

(Q) (S.1) 2 (S.2)

(U.1) 92 (U.2) 3375

(V.1)

(V.2)

(V.3)

(V.5)

(V.6)

(V.7)

(V.9) 1999/102 CE

IMPOSTA
DI BOLLO
ASSOLTA
IN MODO
VIRTUALE

N° A001848FR06

(A) BS656KD

3

MAPPA OPERATIVA DUPLICATO 11/FR/05335

LUNGHEZZA 3,773 M LARGHEZZA 1,639 M

PORTATA 425 KG

TIPO CAMBIO: MECCANICO

PNEUMATICI:

175/70 R13 82T ; 175/65 R14 82T

IL VEICOLO DI CUI ALLA PRESENTE CARTA

DI CIRCOLAZIONE NON RIENTRA NEL CAMPO

DI APPLICAZIONE DELLA LEGGE 298/1974.

REVISIONE EFFETTUATA CON ESITO

REGOLARE

DATA 03.01.2006 (FRAG10BBQ2Z)

RISPETTA LA DIRETTIVA 1999/102/CE

RIF. 98/69/CE

MASSE MAX AMMESSE-ASSE ANT.KG. 00860

ASSE POST.KG. 00785

N° A001848FR06

(A)

BS656KD

4

SIGNIFICATO DEI CODICI COMUNITARI ARMONIZZATI

- (A) Numero di immatricolazione
- (B) Data della prima immatricolazione del veicolo
- (C) Dati nominativi
 - (C.1) intestatario della carta di circolazione:
 - (C.1.1) cognome o ragione sociale
 - (C.1.2) nome/i o iniziale/i (se del caso)
 - (C.1.3) indirizzo nello Stato membro di immatricolazione alla data di rilascio del documento
 - (C.2) proprietario del veicolo
 - (C.2.1) cognome o ragione sociale
 - (C.2.2) nome/i o iniziale/i (se del caso)
 - (C.2.3) indirizzo nello Stato membro di immatricolazione alla data di rilascio del documento
 - (C.3) persona fisica o giuridica che può disporre del veicolo ad un titolo legale diverso da quello di proprietario
 - (C.3.1) cognome o ragione sociale
 - (C.3.2) nome/i o iniziale/i (se del caso)
 - (C.3.3) indirizzo nello Stato membro di immatricolazione alla data di rilascio del documento
- (C.5), (C.6), (C.7) Se un cambiamento dei dati nominativi di cui ai codici C.1, C.2 e/o C.3 non dà luogo al rilascio di una nuova carta di circolazione, i nuovi dati nominativi corrispondenti a detti punti possono essere inseriti ai codici C.5, C.6 e C.7; essi sono in tal caso strutturati conformemente alle diciture di cui ai codici C.1, C.2 e C.3.
- (D) Veicolo:
 - (D.1) marca
 - (D.2) tipo
 - variante (se disponibile)
 - versione (se disponibile)
 - (D.3) denominazione/i commerciale/i
- (E) numero di identificazione del veicolo
- (F) massa:
 - (F.1) massa massima a carico tecnicamente ammissibile, ad eccezione dei motocicli (kg)
 - (F.2) massa massima a carico ammissibile del veicolo in servizio nello Stato membro di immatricolazione (kg)
 - (F.3) massa massima a carico ammissibile dell'insieme in servizio nello Stato membro di immatricolazione (kg)
- (G) massa del veicolo in servizio carrozzato e munito del dispositivo di attacco per i veicoli trattori di categoria diversa dalla M1 (kg)
- (H) durata di validità, se non è illimitata
- (I) data di immatricolazione alla quale si riferisce la carta di circolazione
- (J) categoria del veicolo
 - (J.1) destinazione ed uso
 - (J.2) carrozzeria
- (K) numero di omologazione del tipo (se disponibile)
- (L) numero di assi
- (M) interasse (mm)
- (N) per i veicoli con massa totale superiore a 3.500 kg, ripartizione tra gli assi della massa massima a carico tecnicamente ammissibile:
 - (N.1) asse 1 (kg)
 - (N.2) asse 2 (kg), se del caso
 - (N.3) asse 3 (kg), se del caso
 - (N.4) asse 4 (kg), se del caso
 - (N.5) asse 5 (kg), se del caso
- (O) massa massima a rimorchio tecnicamente ammissibile:
 - (O.1) rimorchio frenato (kg)
 - (O.2) rimorchio non frenato (kg)
- (P) motore:
 - (P.1) cilindrata (cm³)
 - (P.2) potenza netta massima (kw) (se disponibile)
 - (P.3) tipo di combustibile o di alimentazione
 - (P.4) regime nominale (giri/min⁻¹)
 - (P.5) numero di identificazione del motore / tipo del motore
- (Q) rapporto potenza/massa in kw/kg (solo per i motocicli)
- (R) colore del veicolo
- (S) posti a sedere
 - (S.1) numero di posti a sedere, compreso quello del conducente
 - (S.2) numero di posti in piedi (se del caso).
- (T) velocità massima (km/h)
- (U) livello sonoro:
 - (U.1) veicolo fermo (dB(A))
 - (U.2) regime del motore (giri/min⁻¹)
 - (U.3) veicolo in marcia (dB(A))
- (V) emissioni gas di scarico:
 - (V.1) CO (g/km o g/kWh)
 - (V.2) HC (g/km o g/kWh)
 - (V.3) NOx (g/km o g/kWh)
 - (V.4) HC + NOx (g/km)
 - (V.5) particolato per i motori diesel (g/km o g/kWh)
 - (V.6) coefficiente di assorbimento corretto per motori diesel (giri/min⁻¹)
 - (V.7) CO₂ (g/km)
 - (V.8) consumo di combustibile in ciclo misto (l/100 km)
 - (V.9) indicazione della classe ambientale di omologazione GE: dicitura recante la versione applicabile in virtù della direttiva 70/220/CEE o della direttiva 88/77/CEE.
- (W) capacità del serbatoio o dei serbatoi di carburante (in litri).

REVISIONI (Art. 80 del D.L.vo 30-4-1992 N. 285)

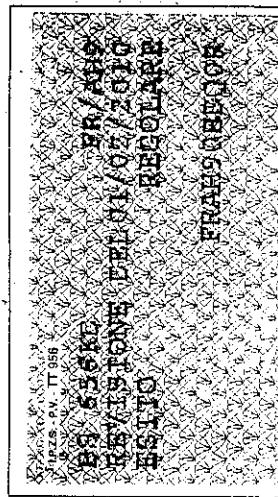

FRANCOBELLON
FR/AN9
REVISIONE DEL 07/04/2014
ESITO
REGOLARE
BS 656KD

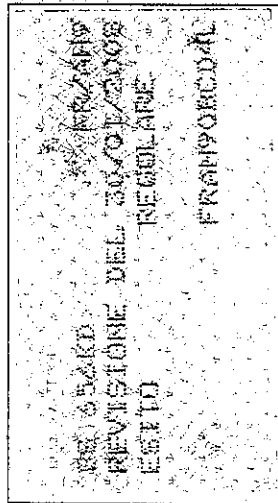

FRANCOBELLON
FR/AN9
REVISIONE DEL 01/01/2012
ESITO
REGOLARE
BS 656KD