

Visura storica per immobile

Situazione degli atti informatizzati dall'impianto meccanografico al 16/07/2019

Data: 16/07/2019 - Ora: 15.51.47 Segue

Visura n.: T199856 Pag: 1

Dati della richiesta	Comune di SAN MAURO PASCOLI (Codice: I027)
Catasto Fabbricati	Provincia di FORLÌ Foglio: 1 Particella: 2162 Sub.: 2

INTESTATO

1	ALEXANDER SPIAGGIA S.R.L. con sede in SAN MAURO PASCOLI	03303990406*	(1) Proprieta' per 1/1
---	---	--------------	------------------------

Unità immobiliare dal 12/07/2019

N.	DATI IDENTIFICATIVI				DATI DI CLASSAMENTO							DATI DERIVANTI DA
	Sezione Urbana	Foglio	Particella	Sub	Zona Cens.	Micro Zona	Categoria	Classe	Consistenza	Superficie Catastale	Rendita	
1		1	2162	2			D/2				Euro 29.770,70	VARIAZIONE del 11/07/2019 protocollo n. FO0095937 in atti dal 12/07/2019 AMPLIAMENTO- DIVERSA DISTRIBUZIONE DEGLI SPAZI INTERNI (n. 60809.1/2019)
Indirizzo		VIA R. PASCOLI n. 31 n. 33 piano: S1-5;										
Annotazioni		classamento e rendita proposti (D.M. 701/94)										

Mappali Terreni Correlati

Codice Comune I027 - Sezione - Foglio 1 - Particella 2162

Situazione degli intestati dal 11/07/2019

N.	DATI ANAGRAFICI	CODICE FISCALE	DIRITTI E ONERI REALI
1	ALEXANDER SPIAGGIA S.R.L. con sede in SAN MAURO PASCOLI	03303990406	(1) Proprieta' per 1/1
DATI DERIVANTI DA		VARIAZIONE del 11/07/2019 protocollo n. FO0095937 in atti dal 12/07/2019 Registrazione: AMPLIAMENTO- DIVERSA DISTRIBUZIONE DEGLI SPAZI INTERNI (n. 60809.1/2019)	

Annotato "2"

Visura storica per immobile

Situazione degli atti informatizzati dall'impianto meccanografico al 16/07/2019

Data: 16/07/2019 - Ora: 15.51.47 Segue

Visura n.: T199856 Pag: 2

Situazione dell'unità immobiliare che ha originato il precedente dal 20/07/2016

N.	DATI IDENTIFICATIVI				DATI DI CLASSAMENTO							DATI DERIVANTI DA
	Sezione Urbana	Foglio	Particella	Sub	Zona Cens.	Micro Zona	Categoria	Classe	Consistenza	Superficie Catastale	Rendita	
1		1	2162	1			D/2				Euro 29.640,00	VARIAZIONE TOPONOMASTICA del 20/07/2016 protocollo n. FO0062181 in atti dal 20/07/2016 VARIAZIONE TOPONOMASTICA DERIVANTE DA AGGIORNAMENTO ANSC (n. 20688.1/2016)
Indirizzo		VIA R. PASCOLI piano: S1-T-1-2-3-4;										
		effettuata con prot. n. FO0135227/2008 del 07/07/08										
Notifica				Partita				Mod.58				

Situazione dell'unità immobiliare dal 15/03/2011

N.	DATI IDENTIFICATIVI				DATI DI CLASSAMENTO							DATI DERIVANTI DA
	Sezione Urbana	Foglio	Particella	Sub	Zona Cens.	Micro Zona	Categoria	Classe	Consistenza	Superficie Catastale	Rendita	
1		1	2162	1			D/2				Euro 29.640,00	VARIAZIONE TOPONOMASTICA del 15/03/2011 protocollo n. FO0056138 in atti dal 15/03/2011 VARIAZIONE DI TOPONOMASTICA RICHIESTA DAL COMUNE (n. 18239.1/2011)
Indirizzo		, VIALE R. PASCOLI piano: S1-T-1-2-3-4;										
		effettuata con prot. n. FO0135227/2008 del 07/07/08										
Notifica				Partita				Mod.58				

Situazione dell'unità immobiliare dal 09/06/2008

N.	DATI IDENTIFICATIVI				DATI DI CLASSAMENTO							DATI DERIVANTI DA
	Sezione Urbana	Foglio	Particella	Sub	Zona Cens.	Micro Zona	Categoria	Classe	Consistenza	Superficie Catastale	Rendita	
1		1	2162	1			D/2				Euro 29.640,00	VARIAZIONE NEL CLASSAMENTO del 09/06/2008 protocollo n. FO0116297 in atti dal 09/06/2008 VARIAZIONE DI CLASSAMENTO (n. 4919.1/2008)
Indirizzo		, VIALE RUGGERO PASCOLI piano: S1-T-1-2-3-4;										
		effettuata con prot. n. FO0135227/2008 del 07/07/08										
Notifica				Partita				Mod.58				
Annotazioni		classamento e rendita rettificati (d.m. 701/94)										

Visura storica per immobile

Situazione degli atti informatizzati dall'impianto meccanografico al 16/07/2019

Data: 16/07/2019 - Ora: 15.51.47 Segue

Visura n.: T199856 Pag: 3

Situazione dell'unità immobiliare dal 12/11/2007

N.	DATI IDENTIFICATIVI				DATI DI CLASSAMENTO							DATI DERIVANTI DA
	Sezione Urbana	Foglio	Particella	Sub	Zona Cens.	Micro Zona	Categoria	Classe	Consistenza	Superficie Catastale	Rendita	
1		1	2162	1			D/2				Euro 22.230,00	VARIAZIONE del 12/11/2007 protocollo n. FO0248129 in atti dal 12/11/2007 AMPLIAMENTO IN SOPRAELEVAZIONE (n. 9751.1/2007)
Indirizzo		, VIALE RUGGERO PASCOLI piano: S1-T-1-2-3-4;										
Annotazioni		classamento e rendita proposti (D.M. 701/94)										

Situazione dell'unità immobiliare dal 14/10/2003

N.	DATI IDENTIFICATIVI				DATI DI CLASSAMENTO							DATI DERIVANTI DA	
	Sezione Urbana	Foglio	Particella	Sub	Zona Cens.	Micro Zona	Categoria	Classe	Consistenza	Superficie Catastale	Rendita		
1		1	2162	1			D/2				Euro 17.480,00	VARIAZIONE del 30/07/2003 protocollo n. FO0189847 in atti dal 14/10/2003 RETT. R. C. PROPOSTA - MOD58 N.118431 (n. 3629.1/2003)	
Indirizzo		, VIALE RUGGERO PASCOLI piano: S1-T-1-2-3;											
Notifica		FO0193629/2003											
		Partita							-		Mod.58		118431

Situazione dell'unità immobiliare dal 30/07/2003

N.	DATI IDENTIFICATIVI				DATI DI CLASSAMENTO							DATI DERIVANTI DA	
	Sezione Urbana	Foglio	Particella	Sub	Zona Cens.	Micro Zona	Categoria	Classe	Consistenza	Superficie Catastale	Rendita		
1		1	2162	1			D/2				Euro 14.820,00	Variatione del 30/07/2003 protocollo n. 150517 in atti dal 30/07/2003 UNITA AFFERENTI EDIFICATE SU AREA URBANA (n. 3629.1/2003)	
Indirizzo		, RUGGERO PASCOLI piano: S1-T-1-2-3;											
Notifica		-											
Annotazioni		classamento proposto (D.M. 701/94)											
		Partita							-		Mod.58		118431

Visura storica per immobile

Situazione degli atti informatizzati dall'impianto meccanografico al 16/07/2019

Data: 16/07/2019 - Ora: 15.51.47 Segue

Visura n.: T199856 Pag: 4

Situazione degli intestati dal 29/03/2017

N.	DATI ANAGRAFICI	CODICE FISCALE	DIRITTI E ONERI REALI
1	ALEXANDER SPIAGGIA S.R.L. con sede in SAN MAURO PASCOLI	03303990406	(1) Proprieta' per 1/1 fino al 11/07/2019
DATI DERIVANTI DA			
ISTRUMENTO (ATTO PUBBLICO) del 29/03/2017 Nota presentata con Modello Unico in atti dal 03/04/2017 Repertorio n.: 52700 Rogante: [REDACTED] Sede: SANTARCANGELO DI ROMAGNA Registrazione: Sede: TRASFORMAZIONE DI SOCIETA' (n. 3362.1/2017)			

Situazione degli intestati dal 30/07/2003

N.	DATI ANAGRAFICI	CODICE FISCALE	DIRITTI E ONERI REALI
1	[REDACTED] SOCIETA' IN ACCOMANDITA SEMPLICE con sede in SAN MAURO PASCOLI	03303990406	(1) Proprieta' per 1/1 fino al 29/03/2017
DATI DERIVANTI DA			
del 30/07/2003 protocollo n. 150517 in atti dal 30/07/2003 Registrazione: UNITA AFFERENTI EDIFICATE SU AREA URBANA (n. 3629.1/2003)			

Situazione dell'unità immobiliare che ha originato il precedente dal 03/06/2003

N.	DATI IDENTIFICATIVI				DATI DI CLASSAMENTO							DATI DERIVANTI DA
	Sezione	Foglio	Particella	Sub	Zona	Micro	Categoria	Classe	Consistenza	Superficie	Rendita	
1	Urbana	1	2162		Cens.	Zona	area urbana			1550 m ²		DEMOLIZIONE TOTALE del 03/06/2003 protocollo n. 117199 in atti dal 03/06/2003 DEMOLIZIONE TOTALE -MOD.58 N. 118431 (n. 2687.1/2003)
Indirizzo		RUGGERO PASCOLI;										

Situazione degli intestati dal 03/06/2003

N.	DATI ANAGRAFICI	CODICE FISCALE	DIRITTI E ONERI REALI
1	[REDACTED] - SOCIETA' IN ACCOMANDITA SEMPLICE con sede in SAN MAURO PASCOLI	03303990406	(1) Proprieta' per 1/1 fino al 30/07/2003
DATI DERIVANTI DA			
DEMOLIZIONE TOTALE del 03/06/2003 protocollo n. 117199 in atti dal 03/06/2003 Registrazione: DEMOLIZIONE TOTALE -MOD.58 N. 118431 (n. 2687.1/2003)			

Situazione dell'unità immobiliare che ha originato il precedente dal 02/03/1992

N.	DATI IDENTIFICATIVI				DATI DI CLASSAMENTO							DATI DERIVANTI DA
	Sezione	Foglio	Particella	Sub	Zona	Micro	Categoria	Classe	Consistenza	Superficie	Rendita	
1	Urbana	1	97		Cens.	Zona	D/4				Euro 15.183,83 L. 29.400.000	VARIAZIONE NEL REDDITO in atti dal 02/03/1992 D. M. DEL 20 GENNAIO 1990
Indirizzo		(P.T-1), VIA MARINA;										
Notifica		-										
Partita		1001774										
Mod.58		-										

Visura storica per immobile

Situazione degli atti informatizzati dall'impianto meccanografico al 16/07/2019

Data: 16/07/2019 - Ora: 15.51.47 Segue

Visura n.: T199856 Pag: 5

Situazione dell'unità immobiliare dall'impianto meccanografico

N.	DATI IDENTIFICATIVI				DATI DI CLASSAMENTO							DATI DERIVANTI DA
	Sezione Urbana	Foglio 1	Particella 97 323	Sub	Zona Cens.	Micro Zona	Categoria D/4	Classe	Consistenza	Superficie Catastale	Rendita L. 29.400	
Indirizzo				, (P.T-1), VIA MARINA;								
Notifica				-			Partita	298	Mod.58	-		

Situazione degli intestati dal 29/01/2003

N.	DATI ANAGRAFICI	CODICE FISCALE	DIRITTI E ONERI REALI
1	VENTRUCCI ALESSANDRO E C. - SOCIETA' IN ACCOMANDITA SEMPLICE con sede in SAN MAURO PASCOLI	03303990406	(1) Proprieta' per 1/1 fino al 03/06/2003
DATI DERIVANTI DA		ISTRUMENTO (ATTO PUBBLICO) del 29/01/2003 Trascrizione in atti dal 10/02/2003 Repertorio n.: 68091 Rogante: [REDACTED] Sede: RIMINI Registrazione: FUSIONE DI SOCIETA' (n. 1703.1/2003)	

Situazione degli intestati dal 12/09/2002

N.	DATI ANAGRAFICI	CODICE FISCALE	DIRITTI E ONERI REALI
1	S.A.S. IMMOBILIARE MICHELANGELO DI VENTRUCCI ALESSANDRO E C con sede in SAN MAURO PASCOLI	02160340408	(1) Proprieta' per 1/1 fino al 29/01/2003
DATI DERIVANTI DA		ISTRUMENTO (ATTO PUBBLICO) del 12/09/2002 protocollo n. 116091 Voltura in atti dal 29/05/2003 Repertorio n.: 181361 Rogante: [REDACTED] Sede: RIMINI Registrazione: Sede: CONV. DITTA E CANC. PASSAGGI INTERMEDI (n. 258221.1/2002)	

Situazione degli intestati dal 12/09/2002

N.	DATI ANAGRAFICI	CODICE FISCALE	DIRITTI E ONERI REALI
1	IMMOBILIARE MICHELANGELO S.A.S. DI VENTRUCCI ALESSANDRO & C. con sede in SAN MAURO PASCOLI	03303990406	(1) Proprieta' per 1/1 fino al 12/09/2002
DATI DERIVANTI DA		ISTRUMENTO (ATTO PUBBLICO) del 12/09/2002 protocollo n. 258221 Trascrizione in atti dal 09/12/2002 Repertorio n.: 181361 Rogante: DOTT. [REDACTED] Sede: RIMINI Registrazione: Sede: MUTAMENTO DI DENOMINAZIONE O RAGIONE SOCIALE (Passaggi intermedi da esaminare) (n. 13488.1/2002)	

Situazione degli intestati dal 28/12/1991

N.	DATI ANAGRAFICI	CODICE FISCALE	DIRITTI E ONERI REALI
1	IMMOBILIARE MICHELANGELO DI SUZZI FRANCO & C. S.A.S. con sede in CESENATICO	02160340408	(1) Proprieta' per 1000/1000 fino al 12/09/2002
DATI DERIVANTI DA		ISTRUMENTO (ATTO PUBBLICO) del 28/12/1991 Voltura in atti dal 22/06/1992 Repertorio n.: 10133 Rogante: DR [REDACTED] Sede: CESENA Registrazione: COMPRAVENDITA (n. 3812.1/1992)	

Visura storica per immobile

Situazione degli atti informatizzati dall'impianto meccanografico al 16/07/2019

Data: 16/07/2019 - Ora: 15.51.47 Fine

Visura n.: T199856 Pag: 6

Situazione degli intestati dall'impianto meccanografico

N.	DATI ANAGRAFICI	CODICE FISCALE	DIRITTI E ONERI REALI
1	ASSOCIAZIONE NAZIONALE COMBATTENTI E REDUCI		
DATI DERIVANTI DA	Impianto meccanografico del 30/06/1987		fino al 28/12/1991

Unità immobiliari n. 1

Tributi erariali: Euro 0,90

Visura telematica

* Codice Fiscale Validato in Anagrafe Tributaria

Agenzia delle Entrate
CATASTO FABBRICATI
 Ufficio provinciale di
 Forlì

Dichiarazione protocollo n. FO0095937 del 12/07/2019
 Comune di San Mauro Pascoli
 Viale R. Pascoli

civ. 31-33

Identificativi Catastali:
 Sezione:
 Foglio: 1
 Particella: 2162
 Subalterno: 2

Compilata da:
 Zanella Roberto
 Iscritto all'albo:
 Geometri
 Prov. Forlì

N. 1008

Scala 1: 200

Data: 16/07/2019
 Ultima planimetria
 Totale schede: 1
 Scheda n. 1

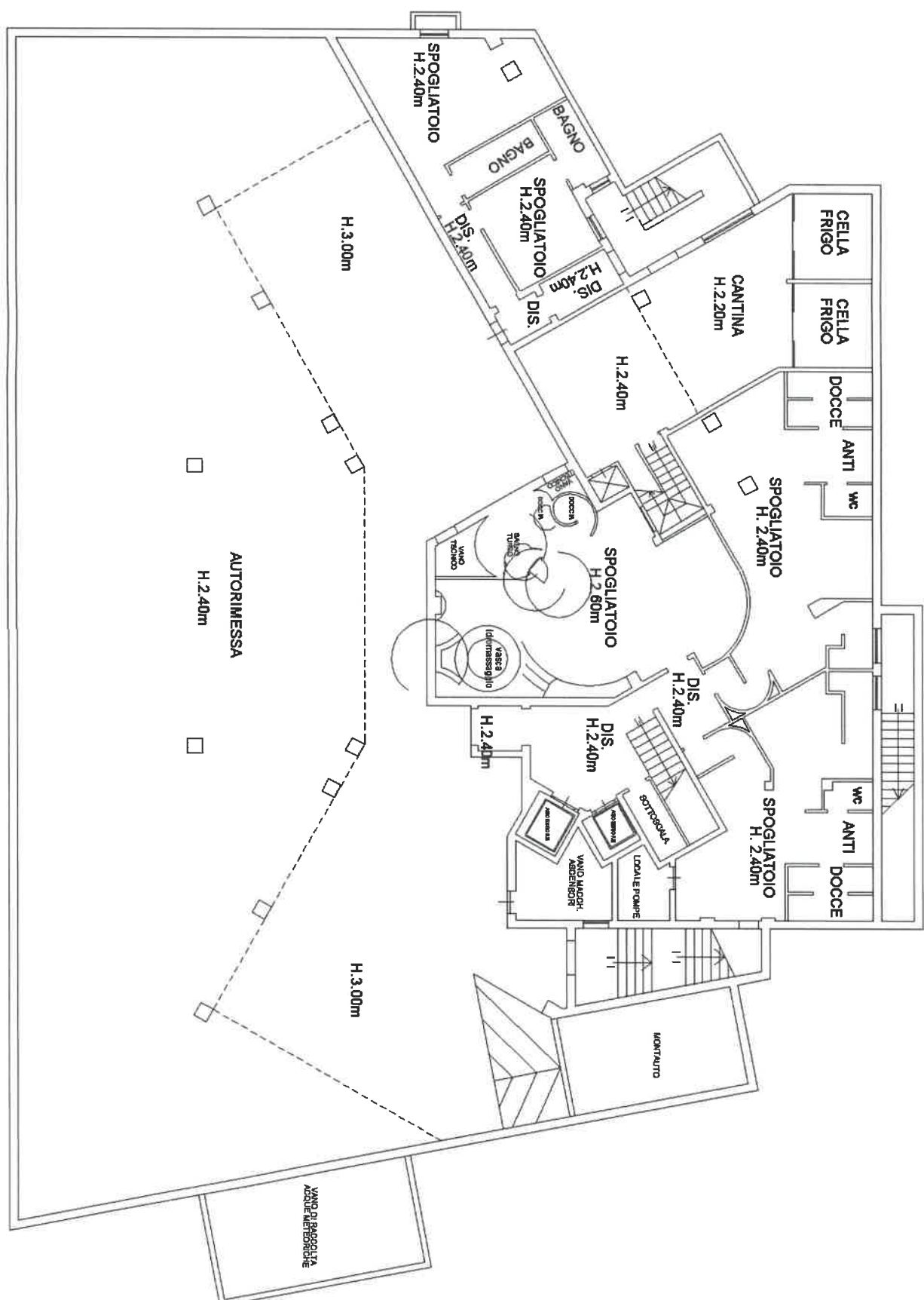

PIANTA PIANO 1° SOTTOSTRADA



Agenzia delle Entrate
CATASTO FABBRICATI
 Ufficio provinciale di Forlì

Dichiarazione protocollo n. FO0095937 del 12/07/2019
 Comune di San Mauro Pascoli
 Viale R. Pascoli

civ. 31-33

Identificativi Catastali:
 Sezione:
 Foglio: 1
 Particella: 2162
 Subalterno: 2

Compilata da:
 Zanella Roberto
 Iscritto all'albo:
 Geometri
 Prov. Forlì N. 1008

Scala 1:200

Scatola n.2

Data: 16/07/2019
 Totale scheda: 1
 Ultima planimetria: 16/07/2019
 Formato di acquisizione: A3(297x420) - Richiedente: [redacted]
 Formato di stampa richiesto: A3(297x420)

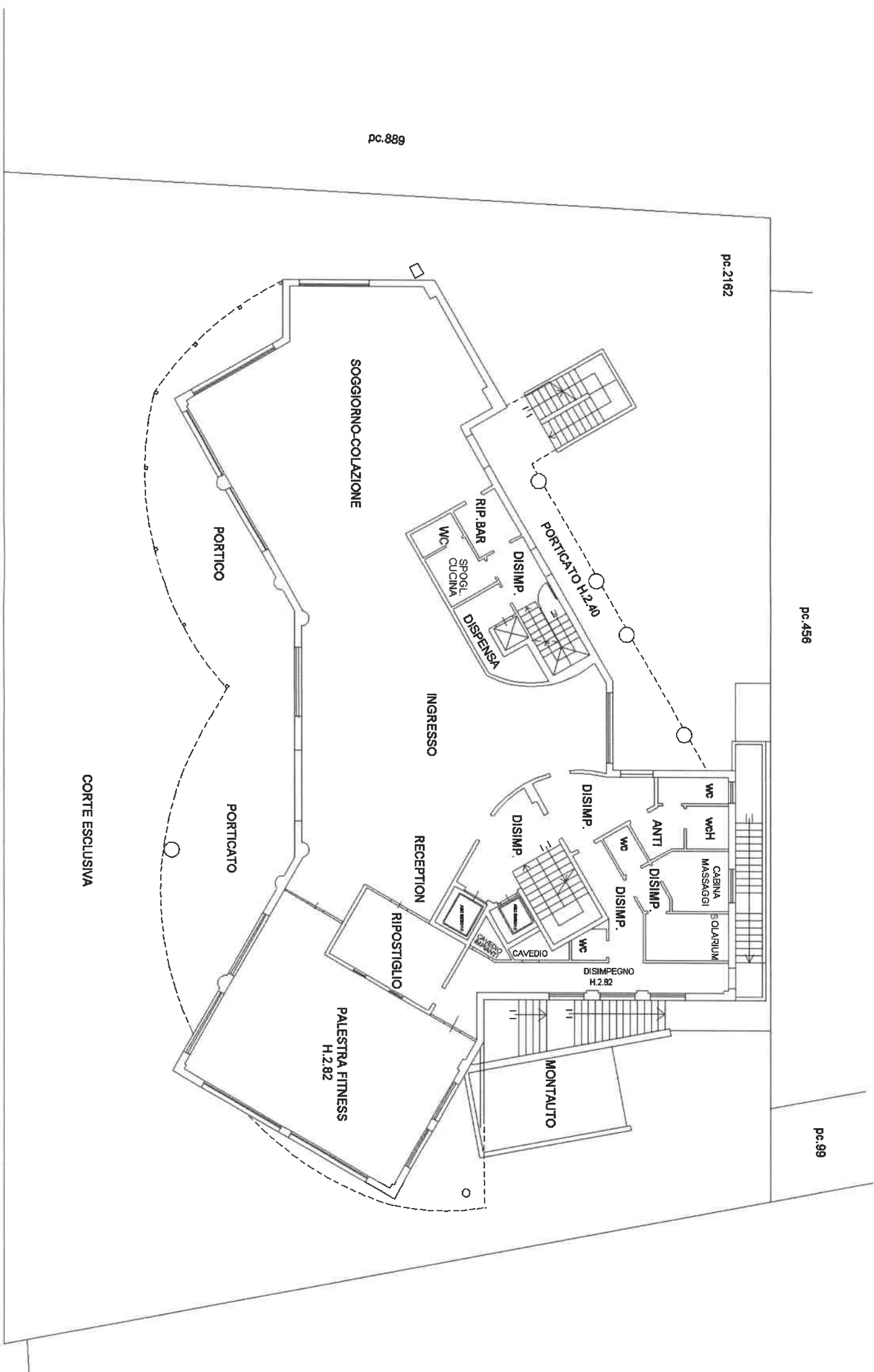

PIANTA PIANO TERRA
 H=300



Agenzia delle Entrate
CATASTO FABBRICATI
 Ufficio provinciale di Forlì

Dichiarazione protocollo n. FO0095937 del 12/07/2019
 Comune di San Mauro Pascoli
 Viale R. Pascoli
 civ. 31-33

Identificativi Catastali:
 Sezione: Foglio: 1
 Particella: 2162
 Subalterno: 2

Compilata da:
 Zanella Roberto
 Iscritto all'albo:
 Geometri
 Prov. Forlì N. 1008

Data: 16/07/2019
 Totale schede: 1
 Ultima planimetria: 16/07/2019
 Formato di acquisizione: A3(297x420) - Richiedente: [redacted]
 Formato di stampa richiesto: A3(297x420)

Scale: 1:200
 Foglio n. 3

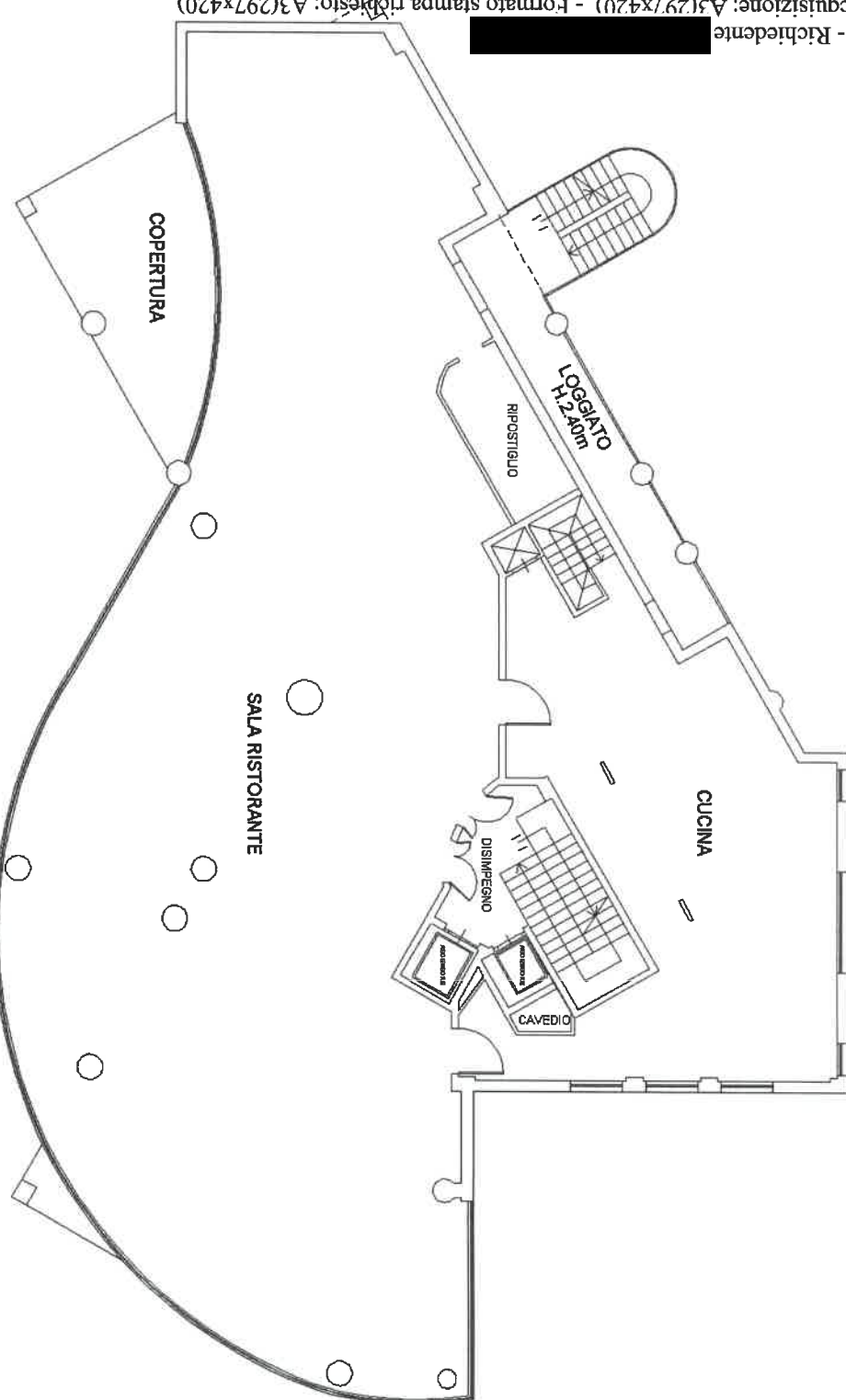

PIANTA PIANO PRIMO
 H=300

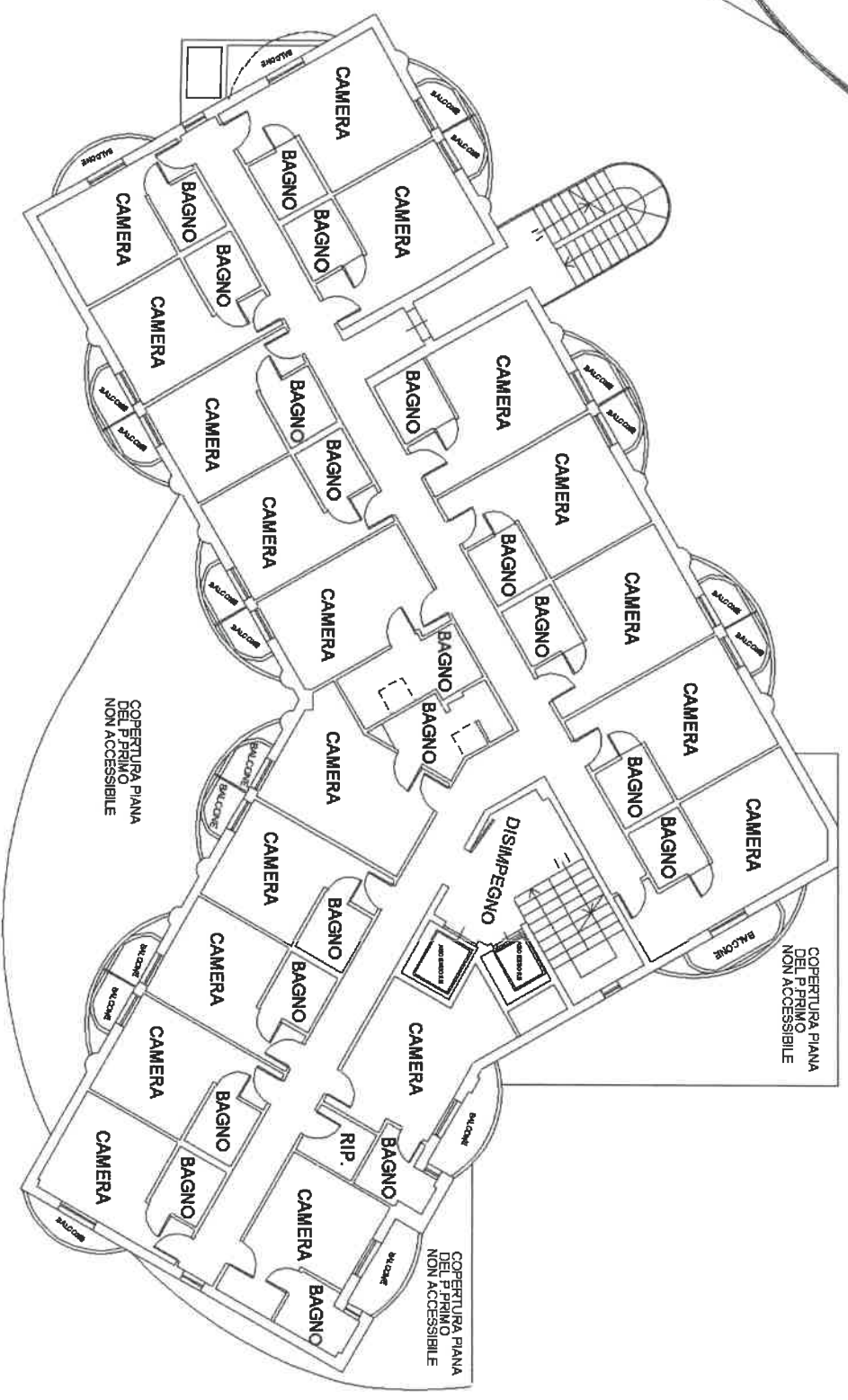

PIANTA PIANO SECONDO
 H=270

Agenzia delle Entrate
CATASTO FABBRICATI
Ufficio provinciale di
Forlì

Dichiarazione protocollo n. FO00095937 del 12/07/2019
Comune di San Mauro Pascoli
Viale R. Pascoli

civ. 31-33

Identificativi Catastali:
Sezione:
Foglio: 1
Particella: 2162
Subalterno: 2

Compilata da:
Zanella Roberto
Iscritto all'albo:
Geometri
Prov. Forlì

N. 1008

Scala 1: 200

Subalterno n. 5

Data: 16/07/2019
Ultima planimetria
T227944 - Richiedente
Formato di acquisizione: A3(297x420) - Formato stampa richiesto: A3(297x420)

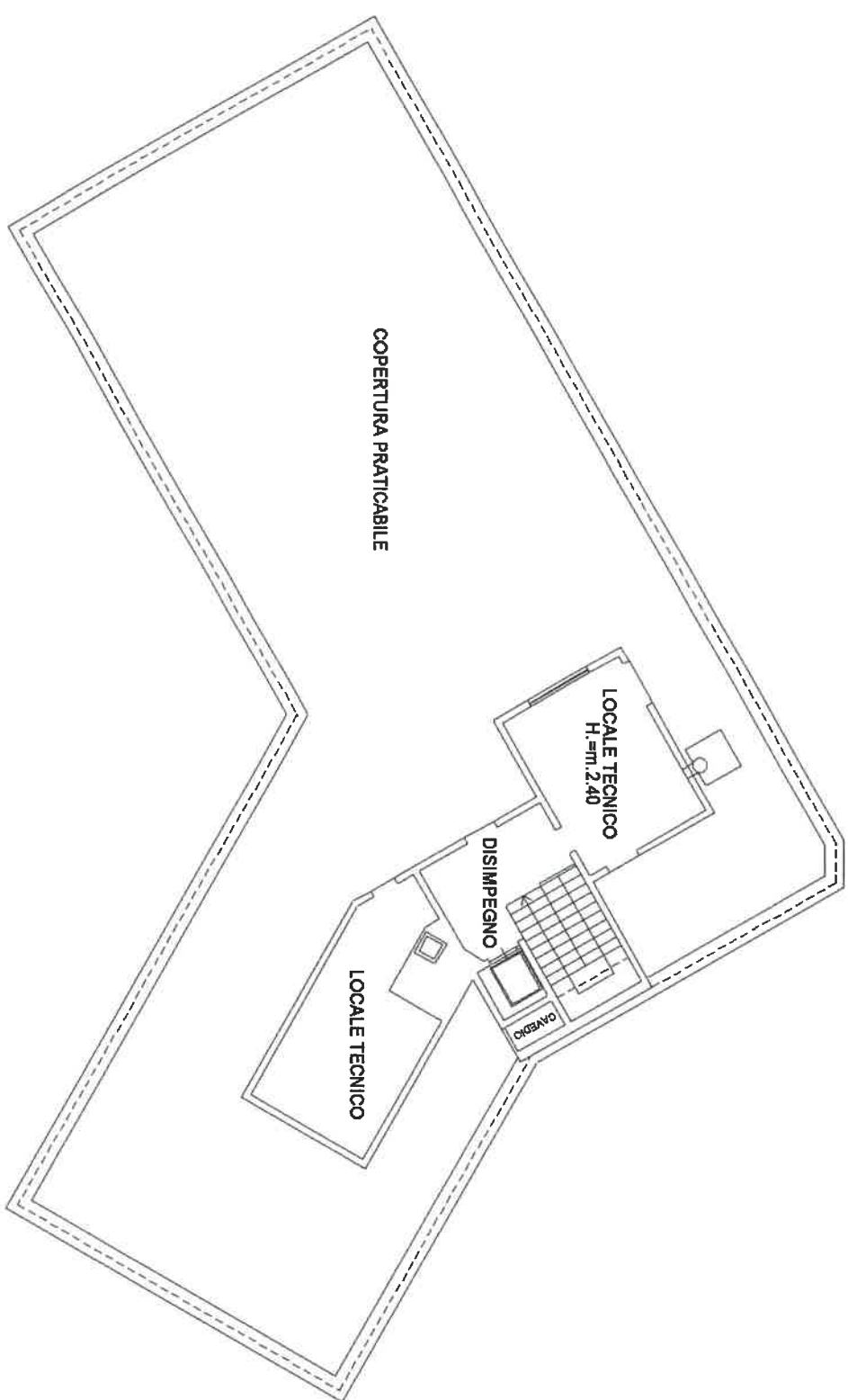

PIANO QUINTO



Visura storica per immobile

Data: 16/07/2019 - Ora: 15.55.42 Segue

Visura n.: T202122 Pag: 1

Situazione degli atti informatizzati dall'impianto meccanografico al 16/07/2019

Dati della richiesta	Comune di SAN MAURO PASCOLI (Codice: I027)
	Provincia di FORLÌ
Catasto Fabbricati	Foglio: 1 Particella: 2127

INTESTATO

1	ALEXANDER SPIAGGIA S.R.L. con sede in SAN MAURO PASCOLI	03303990406*	(1) Proprieta' per 1/1
---	---	--------------	------------------------

Unità immobiliare dal 20/07/2016

N.	DATI IDENTIFICATIVI				DATI DI CLASSAMENTO							DATI DERIVANTI DA
	Sezione Urbana	Foglio	Particella	Sub	Zona Cens.	Micro Zona	Categoria	Classe	Consistenza	Superficie Catastale	Rendita	
1		1	2127				area urbana			61 m ²		VARIAZIONE TOPONOMASTICA del 20/07/2016 protocollo n. FO0062182 in atti dal 20/07/2016 VARIAZIONE TOPONOMASTICA DERIVANTE DA AGGIORNAMENTO ANSC (n. 20689.1/2016)
Indirizzo				VIA R. PASCOLI piano: T;								

Mappali Terreni Correlati

Codice Comune I027 - Sezione - Foglio 1 - Particella 2127

Situazione dell'unità immobiliare dal 15/03/2011

N.	DATI IDENTIFICATIVI				DATI DI CLASSAMENTO							DATI DERIVANTI DA
	Sezione Urbana	Foglio	Particella	Sub	Zona Cens.	Micro Zona	Categoria	Classe	Consistenza	Superficie Catastale	Rendita	
1		1	2127				area urbana			61 m ²		VARIAZIONE TOPONOMASTICA del 15/03/2011 protocollo n. FO0056139 in atti dal 15/03/2011 VARIAZIONE DI TOPONOMASTICA RICHIESTA DAL COMUNE (n. 18240.1/2011)
Indirizzo				, VIALE R. PASCOLI piano: T;								

Visura storica per immobile

Data: 16/07/2019 - Ora: 15.55.42 Segue

Visura n.: T202122 Pag: 2

Situazione degli atti informatizzati dall'impianto meccanografico al 16/07/2019

Situazione dell'unità immobiliare dal 28/06/2005

N.	DATI IDENTIFICATIVI				DATI DI CLASSAMENTO							DATI DERIVANTI DA
	Sezione Urbana	Foglio	Particella	Sub	Zona Cens.	Micro Zona	Categoria	Classe	Consistenza	Superficie Catastale	Rendita	
1		1	2127				area urbana			61 m ²		Variazione del 28/06/2005 protocollo n. FO0085312 in atti dal 28/06/2005 VARIAZIONE PER MODIFICA IDENTIFICATIVO - ALLINEAMENTO MAPPE (n. 11106.1/2005)
Indirizzo , VIALE RUGGERO PASCOLI piano: T;												

Situazione degli intestati dal 29/03/2017

N.	DATI ANAGRAFICI	CODICE FISCALE	DIRITTI E ONERI REALI
1	ALEXANDER SPIAGGIA S.R.L. con sede in SAN MAURO PASCOLI	03303990406	(1) Proprieta' per 1/1
DATI DERIVANTI DA ISTRUMENTO (ATTO PUBBLICO) del 29/03/2017 Nota presentata con Modello Unico in atti dal 03/04/2017 Repertorio n.: 52700 Rogante: DI MAURO STEFANIA Sede: SANTARCANGELO DI ROMAGNA Registrazione: Sede: TRASFORMAZIONE DI SOCIETA' (n. 3362.1/2017)			

Situazione degli intestati dal 14/03/2017

N.	DATI ANAGRAFICI	CODICE FISCALE	DIRITTI E ONERI REALI
1	VENTRUCCI ALESSANDRO E C. SOCIETA' IN ACCOMANDITA SEMPLICE con sede in SAN MAURO PASCOLI	03303990406	(1) Proprieta' per 1/1 fino al 29/03/2017
DATI DERIVANTI DA ISTRUMENTO (ATTO PUBBLICO) del 14/03/2017 Nota presentata con Modello Unico in atti dal 17/03/2017 Repertorio n.: 85522 Rogante: DEL GAUDIO ANTONIO Sede: RIMINI Registrazione: Sede: FUSIONE DI SOCIETA' (n. 2764.1/2017)			

Situazione degli intestati dal 14/03/2017

N.	DATI ANAGRAFICI	CODICE FISCALE	DIRITTI E ONERI REALI
1	IMMOBILIARE MICHELANGELO S.A.S. DI VENTRUCCI ALESSANDRO E C. con sede in SAN MAURO PASCOLI	02160340408	(1) Proprieta' per 1/1 fino al 14/03/2017
DATI DERIVANTI DA ISTRUMENTO (ATTO PUBBLICO) del 14/03/2017 Nota presentata con Modello Unico in atti dal 17/03/2017 Repertorio n.: 85522 Rogante: DEL GAUDIO ANTONIO Sede: RIMINI Registrazione: Sede: MUTAMENTO DI DENOMINAZIONE O RAGIONE SOCIALE (n. 2763.1/2017)			

Situazione degli intestati dal 28/06/2005

N.	DATI ANAGRAFICI	CODICE FISCALE	DIRITTI E ONERI REALI
1	IMMOBILIARE MICHELANGELO DI SUZZI FRANCO & C. S.A.S. con sede in CESENATICO	02160340408	(1) Proprieta' fino al 14/03/2017
DATI DERIVANTI DA del 28/06/2005 protocollo n. FO0085312 in atti dal 28/06/2005 Registrazione: VARIAZIONE PER MODIFICA IDENTIFICATIVO - ALLINEAMENTO MAPPE (n. 11106.1/2005)			

Visura storica per immobile

Situazione degli atti informatizzati dall'impianto meccanografico al 16/07/2019

Data: 16/07/2019 - Ora: 15.55.43 Fine

Visura n.: T202122 Pag: 3

Situazione dell'unità immobiliare che ha originato il precedente dal 10/02/2000

N.	DATI IDENTIFICATIVI				DATI DI CLASSAMENTO							DATI DERIVANTI DA
	Sezione Urbana	Foglio	Particella	Sub	Zona Cens.	Micro Zona	Categoria	Classe	Consistenza	Superficie Catastale	Rendita	
1		1	2072				area urbana		61 m ²			(ALTRE) del 10/02/2000 protocollo n. 25382 in atti dal 10/02/2000 AREA PER CESS. DIR. MOD58 N. 101393 (n. 306.1/2000)
Indirizzo		VIALE R. PASCOLI piano: T;										

Situazione degli intestati dal 10/02/2000

N.	DATI ANAGRAFICI	CODICE FISCALE	DIRITTI E ONERI REALI
1	IMMOBILIARE MICHELANGELO DI SUZZI FRANCO & C. S.A.S. con sede in CESENATICO	02160340408	(1) Proprieta' fino al 28/06/2005
DATI DERIVANTI DA		(ALTRE) del 10/02/2000 protocollo n. 25382 in atti dal 10/02/2000 Registrazione: AREA PER CESS.DIR. MOD58 N. 101393 (n. 306.1/2000)	

Unità immobiliari n. 1

Tributi erariali: Euro 0,90

Visura telematica

* Codice Fiscale Validato in Anagrafe Tributaria

Visura storica per immobile

Situazione degli atti informatizzati dall'impianto meccanografico al 16/07/2019

Data: 16/07/2019 - Ora: 15.56.45 Segue

Visura n.: T202701 Pag: 1

Dati della richiesta	Comune di SAN MAURO PASCOLI (Codice: I027)
Catasto Fabbricati	Provincia di FORLÌ Foglio: 1 Particella: 2240 Sub.: 1

INTESTATO

1	ALEXANDER SPIAGGIA S.R.L. con sede in SAN MAURO PASCOLI	03303990406*	(1) Proprieta' per 1/1
---	---	--------------	------------------------

Unità immobiliare dal 11/07/2019

N.	DATI IDENTIFICATIVI				DATI DI CLASSAMENTO							DATI DERIVANTI DA
	Sezione Urbana	Foglio	Particella	Sub	Zona Cens.	Micro Zona	Categoria	Classe	Consistenza	Superficie Catastale	Rendita	
1		1	2240	1			D/8				Euro 125,30	Variazione del 10/07/2019 protocollo n. FO0095580 in atti dal 11/07/2019 UNITA AFFERENTI EDIFICATE SU AREA URBANA (n. 60675.1/2019)
Indirizzo		VIA R. PASCOLI SNC piano: T;										
Annotazioni		classamento e rendita proposti (D.M. 701/94)										

Mappali Terreni Correlati

Codice Comune I027 - Sezione - Foglio 1 - Particella 2240

Situazione degli intestati dal 10/07/2019

N.	DATI ANAGRAFICI	CODICE FISCALE	DIRITTI E ONERI REALI
1	ALEXANDER SPIAGGIA S.R.L. con sede in SAN MAURO PASCOLI	03303990406	(1) Proprieta' per 1/1
DATI DERIVANTI DA		del 10/07/2019 protocollo n. FO0095580 in atti dal 11/07/2019 Registrazione: UNITA AFFERENTI EDIFICATE SU AREA URBANA (n. 60675.1/2019)	

Visura storica per immobile

Data: 16/07/2019 - Ora: 15.56.45 Segue

Visura n.: T202701 Pag: 2

Situazione degli atti informatizzati dall'impianto meccanografico al 16/07/2019

Situazione dell'unità immobiliare che ha originato il precedente dal 20/07/2016

N.	DATI IDENTIFICATIVI				DATI DI CLASSAMENTO							DATI DERIVANTI DA
	Sezione Urbana	Foglio	Particella	Sub	Zona Cens.	Micro Zona	Categoria	Classe	Consistenza	Superficie Catastale	Rendita	
1		1	2240				area urbana		624 m ²			VARIAZIONE TOPONOMASTICA del 20/07/2016 protocollo n. FO0062189 in atti dal 20/07/2016 VARIAZIONE TOPONOMASTICA DERIVANTE DA AGGIORNAMENTO ANSC (n. 20696.1/2016)
Indirizzo				VIA R. PASCOLI piano: T;								

Situazione dell'unità immobiliare dal 26/08/2014

N.	DATI IDENTIFICATIVI				DATI DI CLASSAMENTO							DATI DERIVANTI DA
	Sezione Urbana	Foglio	Particella	Sub	Zona Cens.	Micro Zona	Categoria	Classe	Consistenza	Superficie Catastale	Rendita	
1		1	2240				area urbana		624 m ²			VARIAZIONE del 26/08/2014 protocollo n. FO0088540 in atti dal 26/08/2014 G. A. F. CODIFICA PIANO INCOERENTE (n. 26651.1/2014)
Indirizzo				, VIALE R. PASCOLI piano: T;								

Situazione dell'unità immobiliare dal 15/03/2011

N.	DATI IDENTIFICATIVI				DATI DI CLASSAMENTO							DATI DERIVANTI DA
	Sezione Urbana	Foglio	Particella	Sub	Zona Cens.	Micro Zona	Categoria	Classe	Consistenza	Superficie Catastale	Rendita	
1		1	2240				area urbana		624 m ²			VARIAZIONE TOPONOMASTICA del 15/03/2011 protocollo n. FO0056146 in atti dal 15/03/2011 VARIAZIONE DI TOPONOMASTICA RICHIESTA DAL COMUNE (n. 18247.1/2011)
Indirizzo				, VIALE R. PASCOLI;								

Visura storica per immobile

Data: 16/07/2019 - Ora: 15.56.46 Segue

Visura n.: T202701 Pag: 3

Situazione degli atti informatizzati dall'impianto meccanografico al 16/07/2019

Situazione dell'unità immobiliare dal 31/07/2008

N.	DATI IDENTIFICATIVI				DATI DI CLASSAMENTO							DATI DERIVANTI DA
	Sezione Urbana	Foglio	Particella	Sub	Zona Cens.	Micro Zona	Categoria	Classe	Consistenza	Superficie Catastale	Rendita	
1		1	2240				area urbana		624 m ²			DEMOLIZIONE TOTALE del 31/07/2008 protocollo n. FO0151884 in atti dal 31/07/2008 DEMOLIZIONE TOTALE (n. 6653.1/2008)
Indirizzo				, VIALE RUGGERO PASCOLI;								

Situazione degli intestati dal 29/03/2017

N.	DATI ANAGRAFICI	CODICE FISCALE	DIRITTI E ONERI REALI
1	ALEXANDER SPIAGGIA S.R.L. con sede in SAN MAURO PASCOLI	03303990406	(1) Proprieta' per 1/1 fino al 10/07/2019
DATI DERIVANTI DA		ISTRUMENTO (ATTO PUBBLICO) del 29/03/2017 Nota presentata con Modello Unico in atti dal 03/04/2017 Repertorio n.: 52700 Rogante: [REDACTED] Sede: SANTARCANGELO DI ROMAGNA Registrazione: Sede: TRASFORMAZIONE DI SOCIETA' (n. 3362.1/2017)	

Situazione degli intestati dal 31/07/2008

N.	DATI ANAGRAFICI	CODICE FISCALE	DIRITTI E ONERI REALI
1	VENTRUCCI ALESSANDRO E C. - SOCIETA' IN ACCOMANDITA SEMPLICE con sede in SAN MAURO PASCOLI	03303990406	(1) Proprieta' per 1/1 fino al 29/03/2017
DATI DERIVANTI DA		DEMOLIZIONE TOTALE del 31/07/2008 protocollo n. FO0151884 in atti dal 31/07/2008 Registrazione: DEMOLIZIONE TOTALE (n. 6653.1/2008)	

Situazione dell'unità immobiliare che ha originato il precedente dal 28/06/2005

N.	DATI IDENTIFICATIVI				DATI DI CLASSAMENTO							DATI DERIVANTI DA	
	Sezione Urbana	Foglio	Particella	Sub	Zona Cens.	Micro Zona	Categoria	Classe	Consistenza	Superficie Catastale	Rendita		
1		1	85	1			A/7	1	5 vani		Euro 503,55	Variazione del 28/06/2005 protocollo n. FO0085271 in atti dal 28/06/2005 VARIAZIONE PER MODIFICA IDENTIFICATIVO - ALLINEAMENTO MAPPE (n. 11064.1/2005)	
Indirizzo				VIALE RUGGERO PASCOLI n. 30 piano: T;									
Notifica				-				Partita	298	Mod.58	-		

Visura storica per immobile

Data: 16/07/2019 - Ora: 15.56.46 Segue

Visura n.: T202701 Pag: 4

Situazione degli atti informatizzati dall'impianto meccanografico al 16/07/2019

Situazione degli intestati dal 28/06/2005

N.	DATI ANAGRAFICI	CODICE FISCALE	DIRITTI E ONERI REALI
1	VENTRUCCI ALESSANDRO E C. - SOCIETA' IN ACCOMANDITA SEMPLICE con sede in SAN MAURO PASCOLI	03303990406	(1) Proprieta' per 1/1 fino al 31/07/2008
DATI DERIVANTI DA del 28/06/2005 protocollo n. FO0085271 in atti dal 28/06/2005 Registrazione: VARIAZIONE PER MODIFICA IDENTIFICATIVO - ALLINEAMENTO MAPPE (n. 11064.1/2005)			

Situazione dell'unità immobiliare che ha originato il precedente dal 01/01/1992

N.	DATI IDENTIFICATIVI				DATI DI CLASSAMENTO							DATI DERIVANTI DA
	Sezione Urbana	Foglio	Particella	Sub	Zona Cens.	Micro Zona	Categoria	Classe	Consistenza	Superficie Catastale	Rendita	
1		1	85 221				A/7	1	5 vani		Euro 503,55 L. 975.000	VARIAZIONE del 01/01/1992 VARIAZIONE DEL QUADRO TARIFFARIO
Indirizzo				VIA PASCOLI RUGGERO n. 30 piano: T;								
Notifica				-		Partita		298		Mod.58		-

Situazione dell'unità immobiliare dall'impianto meccanografico

N.	DATI IDENTIFICATIVI				DATI DI CLASSAMENTO							DATI DERIVANTI DA
	Sezione Urbana	Foglio	Particella	Sub	Zona Cens.	Micro Zona	Categoria	Classe	Consistenza	Superficie Catastale	Rendita	
1		1	85 221				A/7	1	5 vani		L. 840	Impianto meccanografico del 30/06/1987
Indirizzo				, VIA PASCOLI RUGGERO n. 30 piano: T;								
Notifica				-		Partita		298		Mod.58		-

Situazione degli intestati dal 29/01/2003

N.	DATI ANAGRAFICI	CODICE FISCALE	DIRITTI E ONERI REALI
1	VENTRUCCI ALESSANDRO E C. - SOCIETA' IN ACCOMANDITA SEMPLICE con sede in SAN MAURO PASCOLI	03303990406	(1) Proprieta' per 1/1 fino al 28/06/2005
DATI DERIVANTI DA ISTRUMENTO (ATTO PUBBLICO) del 29/01/2003 Trascrizione in atti dal 10/02/2003 Repertorio n.: 68091 Rogante: [REDACTED] Sede: RIMINI Registrazione: FUSIONE DI SOCIETA' (n. 1703.1/2003)			

Situazione degli intestati dal 12/09/2002

N.	DATI ANAGRAFICI	CODICE FISCALE	DIRITTI E ONERI REALI
1	S.A.S. IMMOBILIARE MICHELANGELO DI VENTRUCCI ALESSANDRO E C con sede in SAN MAURO PASCOLI	02160340408	(1) Proprieta' per 1/1 fino al 29/01/2003
DATI DERIVANTI DA ISTRUMENTO (ATTO PUBBLICO) del 12/09/2002 protocollo n. 116091 Voltura in atti dal 29/05/2003 Repertorio n.: 181361 Rogante: [REDACTED] Sede: RIMINI Registrazione: Sede: CONV. DITTA E CANC. PASSAGGI INTERMEDI (n. 258221.1/2002)			

Visura storica per immobile

Data: 16/07/2019 - Ora: 15.56.46 Fine

Visura n.: T202701 Pag: 5

Situazione degli atti informatizzati dall'impianto meccanografico al 16/07/2019

Situazione degli intestati dal 12/09/2002

N.	DATI ANAGRAFICI	CODICE FISCALE	DIRITTI E ONERI REALI
1	IMMOBILIARE MICHELANGELO S.A.S. DI VENTRUCCI ALESSANDRO & C. con sede in SAN MAURO PASCOLI	03303990406	(1) Proprieta' per 1/1 fino al 12/09/2002
DATI DERIVANTI DA ISTRUMENTO (ATTO PUBBLICO) del 12/09/2002 protocollo n. 258221 Trascrizione in atti dal 09/12/2002 Repertorio n.: 181361 Rogante: DOTT. ██████████ Sede: RIMINI Registrazione: Sede: MUTAMENTO DI DENOMINAZIONE O RAGIONE SOCIALE (Passaggi intermedi da esaminare) (n. 13488.1/2002)			

Situazione degli intestati dal 28/12/1991

N.	DATI ANAGRAFICI	CODICE FISCALE	DIRITTI E ONERI REALI
1	IMMOBILIARE MICHELANGELO DI SUZZI FRANCO & C. S.A.S. con sede in CESENATICO	02160340408	(1) Proprieta' per 1000/1000 fino al 12/09/2002
DATI DERIVANTI DA ISTRUMENTO (ATTO PUBBLICO) del 28/12/1991 Voltura in atti dal 22/06/1992 Repertorio n.: 10133 Rogante: DR. ██████████ Sede: CESENA Registrazione: COMPRAVENDITA (n. 3812.1/1992)			

Situazione degli intestati dall'impianto meccanografico

N.	DATI ANAGRAFICI	CODICE FISCALE	DIRITTI E ONERI REALI
1	ASSOCIAZIONE NAZIONALE COMBATTENTI E REDUCI		fino al 28/12/1991
DATI DERIVANTI DA Impianto meccanografico del 30/06/1987			

Unità immobiliari n. 1

Tributi erariali: Euro 0,90

Visura telematica

* Codice Fiscale Validato in Anagrafe Tributaria

Dichiarazione protocollo n. FO0095580 del 11/07/2019

Comune di San Mauro Pascoli
Viale R. Pascoli

ctv. SNC

Agenzia delle Entrate
CAIASTO FABBRICATI
Ufficio Provinciale di
Forlì'

Planimetria
Scheda n. 1 Scala 1:200

Identificativi Catastali:

Sezione:

Foglio: 1

Particella: 2240

Subalterno: 1

Compilata da:
Zanella Roberto

Iscritto all'albo:
Geometri

Prov. Forlì'

N. 1008

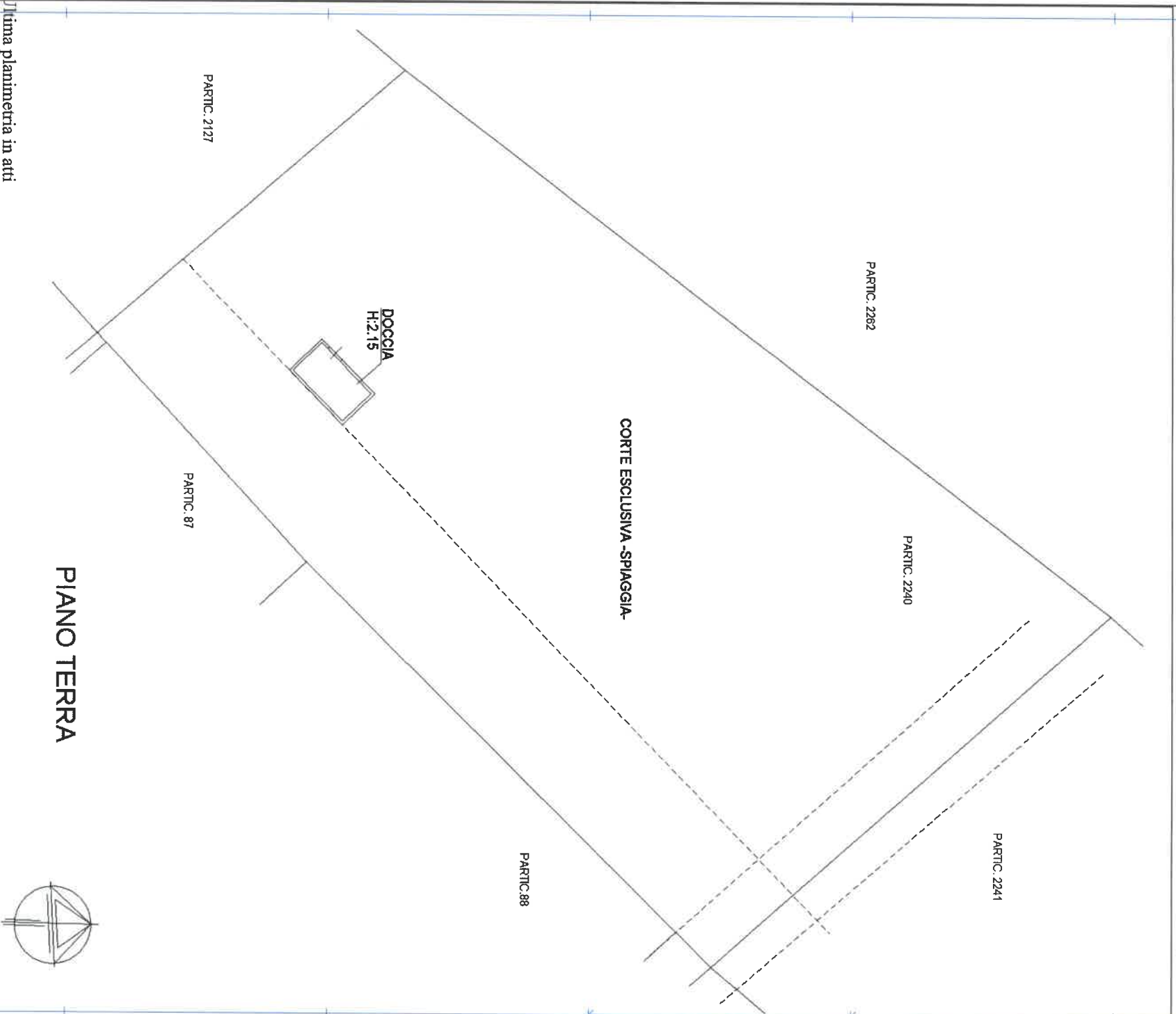

Ultima planimetria in atti

Data: 16/07/2019 - n. T227945 - Richiedente:

Catale schede: 1 - Formato di acquisizione: A4(210x297) - Formato stampa richiesto: A4(210x297)

Visura storica per immobile

Data: 16/07/2019 - Ora: 15.58.42 Segue

Visura n.: T203901 Pag: 1

Situazione degli atti informatizzati dall'impianto meccanografico al 16/07/2019

Dati della richiesta	Comune di SAN MAURO PASCOLI (Codice: I027)
Catasto Fabbricati	Provincia di FORLÌ Foglio: 1 Particella: 2241 Sub.: 1

INTESTATO

1	ALEXANDER SPIAGGIA S.R.L. con sede in SAN MAURO PASCOLI	03303990406*	(1) Proprieta` per 1/1
---	---	--------------	------------------------

Unità immobiliare dal 16/07/2019

N.	DATI IDENTIFICATIVI				DATI DI CLASSAMENTO							DATI DERIVANTI DA
	Sezione Urbana	Foglio	Particella	Sub	Zona Cens.	Micro Zona	Categoria	Classe	Consistenza	Superficie Catastale	Rendita	
1		1	2241	1			D/8				Euro 136,20	VARIAZIONE DELLA DESTINAZIONE del 15/07/2019 protocollo n. FO0096466 in atti dal 16/07/2019 AREA URBANA- AREA ADIBITA AD OMBRELLONI (n. 61175.1/2019)
Indirizzo		VIA R. PASCOLI SNC piano: T;										
Annotazioni		classamento e rendita proposti (D.M. 701/94)										

Mappali Terreni Correlati

Codice Comune I027 - Sezione - Foglio 1 - Particella 2241

Situazione degli intestati dal 15/07/2019

N.	DATI ANAGRAFICI	CODICE FISCALE	DIRITTI E ONERI REALI
1	ALEXANDER SPIAGGIA S.R.L. con sede in SAN MAURO PASCOLI	03303990406	(1) Proprieta` per 1/1
DATI DERIVANTI DA		VARIAZIONE DELLA DESTINAZIONE del 15/07/2019 protocollo n. FO0096466 in atti dal 16/07/2019 Registrazione: AREA URBANA- AREA ADIBITA AD OMBRELLONI (n. 61175.1/2019)	

Visura storica per immobile

Situazione degli atti informatizzati dall'impianto meccanografico al 16/07/2019

Data: 16/07/2019 - Ora: 15.58.42 Segue

Visura n.: T203901 Pag: 2

Situazione dell'unità immobiliare che ha originato il precedente dal 20/07/2016

N.	DATI IDENTIFICATIVI				DATI DI CLASSAMENTO							DATI DERIVANTI DA
	Sezione Urbana	Foglio	Particella	Sub	Zona Cens.	Micro Zona	Categoria	Classe	Consistenza	Superficie Catastale	Rendita	
1		1	2241				area urbana			681 m ²		VARIAZIONE TOPONOMASTICA del 20/07/2016 protocollo n. FO0062190 in atti dal 20/07/2016 VARIAZIONE TOPONOMASTICA DERIVANTE DA AGGIORNAMENTO ANSC (n. 20697.1/2016)
Indirizzo				VIA R. PASCOLI piano: T;								

Situazione dell'unità immobiliare dal 26/08/2014

N.	DATI IDENTIFICATIVI				DATI DI CLASSAMENTO							DATI DERIVANTI DA
	Sezione Urbana	Foglio	Particella	Sub	Zona Cens.	Micro Zona	Categoria	Classe	Consistenza	Superficie Catastale	Rendita	
1		1	2241				area urbana			681 m ²		VARIAZIONE del 26/08/2014 protocollo n. FO0088541 in atti dal 26/08/2014 G. A. F. CODIFICA PIANO INCOERENTE (n. 26652.1/2014)
Indirizzo				, VIALE R. PASCOLI piano: T;								

Situazione dell'unità immobiliare dal 15/03/2011

N.	DATI IDENTIFICATIVI				DATI DI CLASSAMENTO							DATI DERIVANTI DA
	Sezione Urbana	Foglio	Particella	Sub	Zona Cens.	Micro Zona	Categoria	Classe	Consistenza	Superficie Catastale	Rendita	
1		1	2241				area urbana			681 m ²		VARIAZIONE TOPONOMASTICA del 15/03/2011 protocollo n. FO0056147 in atti dal 15/03/2011 VARIAZIONE DI TOPONOMASTICA RICHIESTA DAL COMUNE (n. 18248.1/2011)
Indirizzo				, VIALE R. PASCOLI;								

Visura storica per immobile

Situazione degli atti informatizzati dall'impianto meccanografico al 16/07/2019

Data: 16/07/2019 - Ora: 15.58.42 Segue

Visura n.: T203901 Pag: 3

Situazione dell'unità immobiliare dal 31/07/2008

N.	DATI IDENTIFICATIVI				DATI DI CLASSAMENTO							DATI DERIVANTI DA
	Sezione Urbana	Foglio	Particella	Sub	Zona Cens.	Micro Zona	Categoria	Classe	Consistenza	Superficie Catastale	Rendita	
1		1	2241				area urbana		681 m ²			DEMOLIZIONE TOTALE del 31/07/2008 protocollo n. FO0151900 in atti dal 31/07/2008 DEMOLIZIONE TOTALE (n. 6654.1/2008)
Indirizzo				, VIALE RUGGERO PASCOLI;								

Situazione degli intestati dal 29/03/2017

N.	DATI ANAGRAFICI	CODICE FISCALE	DIRITTI E ONERI REALI
1	ALEXANDER SPIAGGIA S.R.L. con sede in SAN MAURO PASCOLI	03303990406	(1) Proprieta' per 1/1 fino al 15/07/2019
DATI DERIVANTI DA		ISTRUMENTO (ATTO PUBBLICO) del 29/03/2017 Nota presentata con Modello Unico in atti dal 03/04/2017 Repertorio n.: 52700 Rogante: DI [REDACTED] Sede: SANTARCANGELO DI ROMAGNA Registrazione: Sede: TRASFORMAZIONE DI SOCIETA' (n. 3362.1/2017)	

Situazione degli intestati dal 31/07/2008

N.	DATI ANAGRAFICI	CODICE FISCALE	DIRITTI E ONERI REALI
1	[REDACTED] - SOCIETA' IN ACCOMANDITA SEMPLICE con sede in SAN MAURO PASCOLI	03303990406	(1) Proprieta' per 1/1 fino al 29/03/2017
DATI DERIVANTI DA		DEMOLIZIONE TOTALE del 31/07/2008 protocollo n. FO0151900 in atti dal 31/07/2008 Registrazione: DEMOLIZIONE TOTALE (n. 6654.1/2008)	

Situazione dell'unità immobiliare che ha originato il precedente dal 28/04/2008

N.	DATI IDENTIFICATIVI				DATI DI CLASSAMENTO							DATI DERIVANTI DA	
	Sezione Urbana	Foglio	Particella	Sub	Zona Cens.	Micro Zona	Categoria	Classe	Consistenza	Superficie Catastale	Rendita		
1		1	86				C/2	2	55 m ²		Euro 144,87	VARIAZIONE NEL CLASSAMENTO del 28/04/2008 protocollo n. FO0084638 in atti dal 28/04/2008 VARIAZIONE DI CLASSAMENTO (n. 3228.1/2008)	
Indirizzo				VIALE RUGGERO PASCOLI piano: T;									
Notifica				effettuata con prot. n. FO0085542/2008 del 29/04/08				Partita	-	Mod.58	117772		

Visura storica per immobile

Situazione degli atti informatizzati dall'impianto meccanografico al 16/07/2019

Data: 16/07/2019 - Ora: 15.58.42 Segue

Visura n.: T203901 Pag: 4

Situazione dell'unità immobiliare dall'impianto meccanografico

N.	DATI IDENTIFICATIVI				DATI DI CLASSAMENTO							DATI DERIVANTI DA
	Sezione Urbana	Foglio 1	Particella 86	Sub	Zona Cens.	Micro Zona	Categoria E/3	Classe	Consistenza	Superficie Catastale	Rendita	
1												Impianto meccanografico del 30/06/1987
Indirizzo		, VIALE RUGGERO PASCOLI piano: T;										
Notifica		-		Partita		298		Mod.58		117772		

Situazione degli intestati dal 29/01/2003

N.	DATI ANAGRAFICI	CODICE FISCALE	DIRITTI E ONERI REALI
1	VENTRUCCI ALESSANDRO E C. - SOCIETA' IN ACCOMANDITA SEMPLICE con sede in SAN MAURO PASCOLI	03303990406	(1) Proprieta' per 1/1 fino al 31/07/2008
DATI DERIVANTI DA		ISTRUMENTO (ATTO PUBBLICO) del 29/01/2003 Trascrizione in atti dal 10/02/2003 Repertorio n.: 68091 Rogante: [REDACTED] Sede: RIMINI Registrazione: FUSIONE DI SOCIETA' (n. 1703.1/2003)	

Situazione degli intestati dal 12/09/2002

N.	DATI ANAGRAFICI	CODICE FISCALE	DIRITTI E ONERI REALI
1	S.A.S. IMMOBILIARE MICHELANGELO DI VENTRUCCI ALESSANDRO E C con sede in SAN MAURO PASCOLI	02160340408	(1) Proprieta' per 1/1 fino al 29/01/2003
DATI DERIVANTI DA		ISTRUMENTO (ATTO PUBBLICO) del 12/09/2002 protocollo n. 116091 Voltura in atti dal 29/05/2003 Repertorio n.: 181361 Rogante: [REDACTED] Sede: RIMINI Registrazione: Sede: CONV. DITTA E CANC. PASSAGGI INTERMEDI (n. 258221.1/2002)	

Situazione degli intestati dal 12/09/2002

N.	DATI ANAGRAFICI	CODICE FISCALE	DIRITTI E ONERI REALI
1	IMMOBILIARE MICHELANGELO S.A.S. DI VENTRUCCI ALESSANDRO & C. con sede in SAN MAURO PASCOLI	03303990406	(1) Proprieta' per 1/1 fino al 12/09/2002
DATI DERIVANTI DA		ISTRUMENTO (ATTO PUBBLICO) del 12/09/2002 protocollo n. 258221 Trascrizione in atti dal 09/12/2002 Repertorio n.: 181361 Rogante: DOTT. [REDACTED] Sede: RIMINI Registrazione: Sede: MUTAMENTO DI DENOMINAZIONE O RAGIONE SOCIALE (Passaggi intermedi da esaminare) (n. 13488.1/2002)	

Situazione degli intestati dal 28/12/1991

N.	DATI ANAGRAFICI	CODICE FISCALE	DIRITTI E ONERI REALI
1	IMMOBILIARE MICHELANGELO DI SUZZI FRANCO & C. S.A.S. con sede in CESENATICO	02160340408	(1) Proprieta' per 1000/1000 fino al 12/09/2002
DATI DERIVANTI DA		ISTRUMENTO (ATTO PUBBLICO) del 28/12/1991 Voltura in atti dal 22/06/1992 Repertorio n.: 10133 Rogante: DR [REDACTED] Sede: CESENA Registrazione: COMPRAVENDITA (n. 3812.1/1992)	

Situazione degli intestati dall'impianto meccanografico

N.	DATI ANAGRAFICI	CODICE FISCALE	DIRITTI E ONERI REALI
1	ASSOCIAZIONE NAZIONALE COMBATTENTI E REDUCI		fino al 28/12/1991
DATI DERIVANTI DA		Impianto meccanografico del 30/06/1987	



Direzione Provinciale di Forlì
Ufficio Provinciale - Territorio
Servizi Catastali

Visura storica per immobile

Situazione degli atti informatizzati dall'impianto meccanografico al 16/07/2019

Data: 16/07/2019 - Ora: 15.58.42 Fine

Visura n.: T203901 Pag: 5

Unità immobiliari n. 1

Tributi erariali: Euro 0,90

Visura telematica

* Codice Fiscale Validato in Anagrafe Tributaria

Dichiarazione protocollo n. P00096466 del 16/07/2019

Comune di San Mauro Pascoli
Viale R. Pascoli

cliv. SNC

Agenzia delle Entrate
CATASTO FABBRICATI
Ufficio Provinciale di
Forlì'

Planimetria

Scheda n. 1 Scala 1: 500

Identificativi Catastali:

Sezione:
Foglio: 1
Particella: 2241
Subalterno: 1

Compilata da:
Zanella Roberto
Iscritto all'albo:
Geometri

Prov. Forlì'

N. 1008

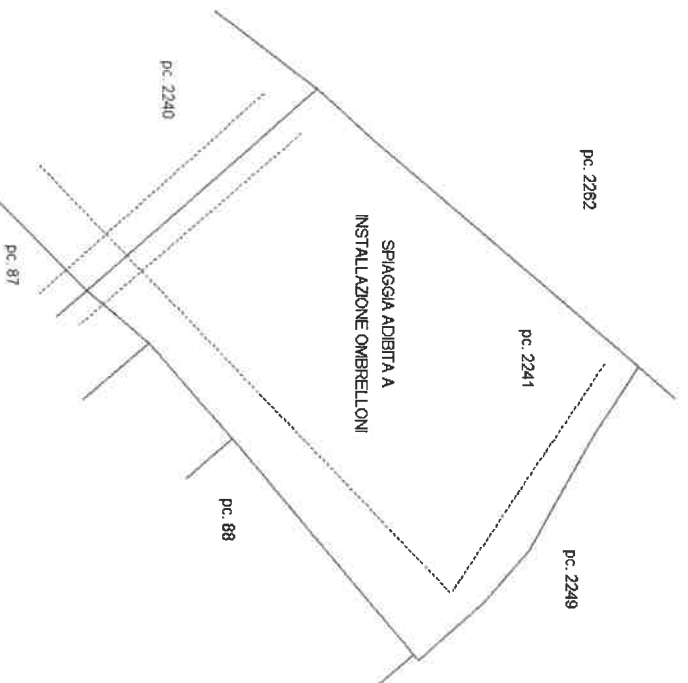

PIANO TERRA

Ultima planimetria in atti

Data: 17/07/2019 - n. T21392 - Richiedente: [REDACTED]

Totale schede: 1 - Formato di acquisizione: A4(210x297) - Formato stampa richiesto: A4(210x297)

Visura storica per immobile

Situazione degli atti informatizzati dall'impianto meccanografico al 16/07/2019

Data: 16/07/2019 - Ora: 15.55.10 Segue

Visura n.: T201791 Pag: 1

Dati della richiesta	Comune di SAN MAURO PASCOLI (Codice: I027)
Catasto Terreni	Provincia di FORLÌ Foglio: 1 Particella: 2162

Area di enti urbani e promiscui dal 08/07/2019

N.	DATI IDENTIFICATIVI			DATI CLASSAMENTO					DATI DERIVANTI DA	
	Foglio	Particella	Sub	Porz	Qualità Classe	Superficie(m ²)	Deduz	Reddito		
						ha are ca		Dominicale		Agrario
1	1	2162		-	ENTE URBANO	15 50				Tipo mappale del 08/07/2019 protocollo n. FO0094714 in atti dal 08/07/2019 presentato il 08/07/2019 (n. 94714.1/2019)
Notifica						Partita	1			

Mappali Fabbricati Correlati
Codice Comune I027 - Sezione - SezUrb - Foglio 1 - Particella 2162

Area di enti urbani e promiscui dal 25/06/2003

N.	DATI IDENTIFICATIVI			DATI CLASSAMENTO					DATI DERIVANTI DA	
	Foglio	Particella	Sub	Porz	Qualità Classe	Superficie(m ²)	Deduz	Reddito		
						ha are ca		Dominicale		Agrario
1	1	2162		-	ENTE URBANO	15 50				Tipo mappale del 25/06/2003 protocollo n. 115772 in atti dal 25/06/2003 (n. 2646.1/2003)
Notifica						Partita	1			

Visura storica per immobile

Situazione degli atti informatizzati dall'impianto meccanografico al 16/07/2019

Data: 16/07/2019 - Ora: 15.55.10 Fine

Visura n.: T201791 Pag: 2

Area di enti urbani e promiscui dal 16/05/2003

N.	DATI IDENTIFICATIVI			DATI CLASSAMENTO					DATI DERIVANTI DA	
	Foglio	Particella	Sub	Porz	Qualità Classe	Superficie(m ²)	Deduz	Reddito		
						ha are ca		Dominicale		Agrario
1	1	2162		-	ENTE URBANO	15 50				Tipo mappale del 16/05/2003 protocollo n. 103928 in atti dal 16/05/2003 (n. 2179.1/2003)
Notifica						Partita	1			

Area di enti urbani e promiscui dal 16/05/2003

N.	DATI IDENTIFICATIVI			DATI CLASSAMENTO					DATI DERIVANTI DA	
	Foglio	Particella	Sub	Porz	Qualità Classe	Superficie(m ²)	Deduz	Reddito		
						ha are ca		Dominicale		Agrario
1	1	2162		-	ENTE URBANO	15 50				Tabella di variazione del 16/05/2003 protocollo n. 103928 in atti dal 16/05/2003 (n. 2179.1/2003)
Notifica						Partita	1			

Nella variazione sono stati soppressi i seguenti immobili:

- foglio 1 particella 97

Situazione dell'immobile che ha originato il precedente dall'impianto meccanografico

N.	DATI IDENTIFICATIVI			DATI CLASSAMENTO					DATI DERIVANTI DA	
	Foglio	Particella	Sub	Porz	Qualità Classe	Superficie(m ²)	Deduz	Reddito		
						ha are ca		Dominicale		Agrario
1	1	97		-	ENTE URBANO	15 50				Impianto meccanografico del 15/03/1972
Notifica						Partita	1			

Unità immobiliari n. 1

Tributi erariali: Euro 0,90

Visura telematica

Visura storica per immobile

Data: 16/07/2019 - Ora: 15.56.13

Segue

Visura n.: T202417 Pag: 1

Situazione degli atti informatizzati dall'impianto meccanografico al 16/07/2019

Dati della richiesta	Comune di SAN MAURO PASCOLI (Codice: I027)
Catasto Terreni	Provincia di FORLÌ Foglio: 1 Particella: 2127

Area di enti urbani e promiscui dal 24/03/2000

N.	DATI IDENTIFICATIVI			DATI CLASSAMENTO					DATI DERIVANTI DA	
	Foglio	Particella	Sub	Porz	Qualità Classe	Superficie(m ²)	Deduz	Reddito		
						ha are ca		Dominicale		Agrario
1	1	2127		-	ENTE URBANO	00 61				Tipo mappale del 24/03/2000 protocollo n. 10875 in atti dal 24/03/2000 (n. 1090.1/2000)
Notifica						Partita	1			

Mappali Fabbricati Correlati

Codice Comune I027 - Sezione - SezUrb - Foglio 1 - Particella 2127

Area di enti urbani e promiscui dal 24/03/2000

N.	DATI IDENTIFICATIVI			DATI CLASSAMENTO					DATI DERIVANTI DA	
	Foglio	Particella	Sub	Porz	Qualità Classe	Superficie(m ²)	Deduz	Reddito		
						ha are ca		Dominicale		Agrario
1	1	2127		-	ENTE URBANO	00 61				Tabella di variazione del 24/03/2000 protocollo n. 10875 in atti dal 24/03/2000 (n. 1090.1/2000)
Notifica						Partita	1			
Annotazioni				sostituisce le particelle:2072						

Nella variazione sono stati soppressi i seguenti immobili:

- foglio 1 particella 2072

L'intestazione alla data della richiesta deriva dai seguenti atti:

Visura storica per immobile

Data: 16/07/2019 - Ora: 15.56.13 Segue

Visura n.: T202417 Pag: 2

Situazione degli atti informatizzati dall'impianto meccanografico al 16/07/2019

Situazione dell'immobile che ha originato il precedente dal 22/09/1999

N.	DATI IDENTIFICATIVI			DATI CLASSAMENTO					DATI DERIVANTI DA	
	Foglio	Particella	Sub	Porz	Qualità Classe	Superficie(m ²)	Deduz	Reddito		
						ha are ca		Dominicale		Agrario
1	1	2072		-	ENTE URBANO	00 61				FRAZIONAMENTO del 22/09/1999 in atti dal 22/09/1999 (n. 3810.1/1999)
Notifica						Partita	1			

Sono stati inoltre variati i seguenti immobili:

- foglio 1 particella 85

L'intestazione alla data della richiesta deriva dai seguenti atti:

Situazione dell'immobile che ha originato il precedente dal 11/11/1975

N.	DATI IDENTIFICATIVI			DATI CLASSAMENTO					DATI DERIVANTI DA	
	Foglio	Particella	Sub	Porz	Qualità Classe	Superficie(m ²)	Deduz	Reddito		
						ha are ca		Dominicale		Agrario
1	1	85		-	ENTE URBANO	06 85				VARIAZIONE D'UFFICIO del 11/11/1975 in atti dal 11/11/1975 (n. 675)
Notifica						Partita	1			

Situazione dell'Immobile dall'impianto meccanografico

N.	DATI IDENTIFICATIVI			DATI CLASSAMENTO					DATI DERIVANTI DA	
	Foglio	Particella	Sub	Porz	Qualità Classe	Superficie(m ²)	Deduz	Reddito		
						ha are ca		Dominicale		Agrario
1	1	85		-	FU D ACCERT	06 85				Impianto meccanografico del 15/03/1972
Notifica						Partita	155			

L'intestazione alla data della richiesta deriva dai seguenti atti:

Visura storica per immobile

Situazione degli atti informatizzati dall'impianto meccanografico al 16/07/2019

Data: 16/07/2019 - Ora: 15.56.13

Fine

Visura n.: T202417 Pag: 3

N.	DATI ANAGRAFICI	CODICE FISCALE	DIRITTI E ONERI REALI
1	[REDACTED]		(1) Proprieta' fino al 11/11/1975
2	[REDACTED]		Usufruttuario parziale fino al 11/11/1975
DATI DERIVANTI DA		Impianto meccanografico del 15/03/1972	

Unità immobiliari n. 1

Tributi erariali: Euro 0,90

Visura telematica

Visura storica per immobile

Situazione degli atti informatizzati dall'impianto meccanografico al 16/07/2019

Data: 16/07/2019 - Ora: 15.57.14

Segue

Visura n.: T202995 Pag: 1

Dati della richiesta	Comune di SAN MAURO PASCOLI (Codice: I027)
	Provincia di FORLÌ
Catasto Terreni	Foglio: 1 Particella: 2240

Area di enti urbani e promiscui dal 01/07/2019

N.	DATI IDENTIFICATIVI			DATI CLASSAMENTO					DATI DERIVANTI DA	
	Foglio	Particella	Sub	Porz	Qualità Classe	Superficie(m ²)	Deduz	Reddito		
						ha are ca		Dominicale		Agrario
1	1	2240		-	ENTE URBANO	06 24				Tipo mappale del 01/07/2019 protocollo n. FO0093179 in atti dal 01/07/2019 presentato il 01/07/2019 (n. 93179.1/2019)
Notifica						Partita	1			

Mappali Fabbricati Correlati

Codice Comune I027 - Sezione - SezUrb - Foglio 1 - Particella 2240

Area di enti urbani e promiscui dal 29/07/2008

N.	DATI IDENTIFICATIVI			DATI CLASSAMENTO					DATI DERIVANTI DA	
	Foglio	Particella	Sub	Porz	Qualità Classe	Superficie(m ²)	Deduz	Reddito		
						ha are ca		Dominicale		Agrario
1	1	2240		-	ENTE URBANO	06 24				Tipo mappale del 29/07/2008 protocollo n. FO0150330 in atti dal 29/07/2008 (n. 150330.1/2008)
Notifica						Partita	1			

Sono stati inoltre variati i seguenti immobili:

- foglio 1 particella 2241

Visura storica per immobile

Situazione degli atti informatizzati dall'impianto meccanografico al 16/07/2019

Data: 16/07/2019 - Ora: 15.57.14

Segue

Visura n.: T202995 Pag: 2

Area di enti urbani e promiscui dal 29/07/2008

N.	DATI IDENTIFICATIVI			DATI CLASSAMENTO					DATI DERIVANTI DA		
	Foglio	Particella	Sub	Porz	Qualità Classe	Superficie(m ²)	Deduz	Reddito			
						ha are ca		Dominicale		Agrario	
1	1	2240		-	ENTE URBANO	06 24					Tabella di variazione del 29/07/2008 protocollo n. FO0150330 in atti dal 29/07/2008 (n. 150330.1/2008)
Notifica						Partita	1				

Nella variazione sono stati soppressi i seguenti immobili:

- foglio 1 particella 85 - foglio 1 particella 86

Sono stati inoltre variati i seguenti immobili:

- foglio 1 particella 2241

L'intestazione alla data della richiesta deriva dai seguenti atti:

Situazione dell'immobile che ha originato il precedente dal 14/07/2008

N.	DATI IDENTIFICATIVI			DATI CLASSAMENTO					DATI DERIVANTI DA		
	Foglio	Particella	Sub	Porz	Qualità Classe	Superficie(m ²)	Deduz	Reddito			
						ha are ca		Dominicale		Agrario	
1	1	85		-	ENTE URBANO	06 24					VARIAZIONE D'UFFICIO del 01/07/2008 protocollo n. FO0131691 in atti dal 14/07/2008 S. E. N.131691/08 (n. 2021.1/2008)
Notifica						Partita	1				
Annotazioni				variato graficamente							

Area di enti urbani e promiscui dal 24/10/2002

N.	DATI IDENTIFICATIVI			DATI CLASSAMENTO					DATI DERIVANTI DA		
	Foglio	Particella	Sub	Porz	Qualità Classe	Superficie(m ²)	Deduz	Reddito			
						ha are ca		Dominicale		Agrario	
1	1	85		-	ENTE URBANO	06 24					RIORDINO FONDIARIO del 22/10/2002 protocollo n. 220450 in atti dal 24/10/2002 ISTITUZIONE CATASTO DEMANIO MARITTIMO (n. 1.1/2002)
Notifica						Partita	1				

Nella variazione sono stati soppressi i seguenti immobili:

- foglio 1 particella 152 - foglio 1 particella 11 - foglio 1 particella 262

Sono stati inoltre variati i seguenti immobili:

- foglio 1 particella 127 - foglio 1 particella 139 - foglio 1 particella 14 - foglio 1 particella 15 - foglio 1 particella 160 - foglio 1 particella 162 - foglio 1 particella 17 - foglio 1 particella 180 - foglio 1 particella 2 - foglio 1 particella 22 - foglio 1 particella 23 - foglio 1 particella 25 - foglio 1 particella 314 - foglio 1 particella 293 - foglio 1 particella 294 - foglio 1 particella 38 - foglio 1 particella 67 - foglio 1 particella 69 - foglio 1 particella 713 - foglio 1 particella 568 - foglio 1 particella 619 - foglio 1 particella 620 - foglio 1 particella 711 - foglio 1 particella 712 - foglio 1 particella 714 - foglio 1 particella 767 - foglio 1 particella 2081 - foglio 1 particella 2085 - foglio 1 particella 786 - foglio 1 particella 2089 - foglio 1 particella 788 - foglio 1 particella 789 - foglio 1 particella 2099 - foglio 1 particella 2095 - foglio 1 particella 792 - foglio 1 particella 8 - foglio 1 particella 812 - foglio 1 particella 853 - foglio 1 particella 854 - foglio 1 particella 858 - foglio 1 particella 101 - foglio 1 particella 102 - foglio 1 particella 116

Segue

Area di enti urbani e promiscui dal 22/09/1999

N.	DATI IDENTIFICATIVI			DATI CLASSAMENTO					DATI DERIVANTI DA	
	Foglio	Particella	Sub	Porz	Qualità Classe	Superficie(m ²)	Deduz	Reddito		
						ha are ca		Dominicale		Agrario
1	1	85		-	ENTE URBANO	06 24				FRAZIONAMENTO del 22/09/1999 in atti dal 22/09/1999 (n. 3810.1/1999)
Notifica						Partita	1			

Sono stati inoltre variati i seguenti immobili:

- foglio 1 particella 2072

Area di enti urbani e promiscui dal 11/11/1975

N.	DATI IDENTIFICATIVI			DATI CLASSAMENTO					DATI DERIVANTI DA	
	Foglio	Particella	Sub	Porz	Qualità Classe	Superficie(m ²)	Deduz	Reddito		
						ha are ca		Dominicale		Agrario
1	1	85		-	ENTE URBANO	06 85				VARIAZIONE D'UFFICIO del 11/11/1975 in atti dal 11/11/1975 (n. 675)
Notifica						Partita	1			

Situazione dell'Immobile dall'impianto meccanografico

N.	DATI IDENTIFICATIVI			DATI CLASSAMENTO					DATI DERIVANTI DA	
	Foglio	Particella	Sub	Porz	Qualità Classe	Superficie(m ²)	Deduz	Reddito		
						ha are ca		Dominicale		Agrario
1	1	85		-	FU D ACCERT	06 85				Impianto meccanografico del 15/03/1972
Notifica						Partita	155			

L'intestazione alla data della richiesta deriva dai seguenti atti:

N.	DATI ANAGRAFICI	CODICE FISCALE	DIRITTI E ONERI REALI
1			(1) Proprieta' fino al 11/11/1975
2			Usufruttuario parziale fino al 11/11/1975

Visura storica per immobile

Data: 16/07/2019 - Ora: 15.57.15

Fine

Visura n.: T202995 Pag: 3

Situazione degli atti informatizzati dall'impianto meccanografico al 16/07/2019

DATI DERIVANTI DA	Impianto meccanografico del 15/03/1972
--------------------------	--

Unità immobiliari n. 1

Tributi erariali: Euro 0,90

Visura telematica

Visura storica per immobile

Situazione degli atti informatizzati dall'impianto meccanografico al 16/07/2019

Data: 16/07/2019 - Ora: 15.59.11

Segue

Visura n.: T204180 Pag: 1

Dati della richiesta	Comune di SAN MAURO PASCOLI (Codice: I027)
Catasto Terreni	Provincia di FORLÌ Foglio: 1 Particella: 2241

Area di enti urbani e promiscui dal 29/07/2008

N.	DATI IDENTIFICATIVI			DATI CLASSAMENTO					DATI DERIVANTI DA	
	Foglio	Particella	Sub	Porz	Qualità Classe	Superficie(m ²)	Deduz.	Reddito		
						ha are ca		Dominicale		Agrario
1	1	2241		-	ENTE URBANO	06 81				Tipo mappale del 29/07/2008 protocollo n. FO0150330 in atti dal 29/07/2008 (n. 150330.1/2008)
Notifica						Partita	1			

Sono stati inoltre variati i seguenti immobili:

- foglio 1 particella 2240

Mappali Fabbricati Correlati

Codice Comune I027 - Sezione - SezUrb - Foglio 1 - Particella 2241

Area di enti urbani e promiscui dal 29/07/2008

N.	DATI IDENTIFICATIVI			DATI CLASSAMENTO					DATI DERIVANTI DA	
	Foglio	Particella	Sub	Porz	Qualità Classe	Superficie(m ²)	Deduz.	Reddito		
						ha are ca		Dominicale		Agrario
1	1	2241		-	ENTE URBANO	06 81				Tabella di variazione del 29/07/2008 protocollo n. FO0150330 in atti dal 29/07/2008 (n. 150330.1/2008)
Notifica						Partita	1			

Nella variazione sono stati soppressi i seguenti immobili:

- foglio 1 particella 85 - foglio 1 particella 86

Sono stati inoltre variati i seguenti immobili:

- foglio 1 particella 2240

Visura storica per immobile

Data: 16/07/2019 - Ora: 15.59.11 Fine

Visura n.: T204180 Pag: 2

Situazione degli atti informatizzati dall'impianto meccanografico al 16/07/2019

Situazione dell'immobile che ha originato il precedente dal 24/10/2002

N.	DATI IDENTIFICATIVI			DATI CLASSAMENTO						DATI DERIVANTI DA		
	Foglio	Particella	Sub	Porz	Qualità Classe	Superficie(m²)		Deduz	Reddito			
						ha are ca			Dominicale		Agrario	
1	1	86		-	ENTE URBANO	06	81					RIORDINO FONDIARIO del 24/10/2002 protocollo n. 220669 in atti dal 24/10/2002 ISTITUZIONE CATASTO DEMANIO MARITTIMO (n. 2.1/2002)
Notifica						Partita		1				
Annotazioni		varia con le acque del fg. 1.										

Sono stati inoltre variati i seguenti immobili:

- foglio 1 particella 87 - foglio 1 particella 88 - foglio 1 particella 89 - foglio 1 particella 899 - foglio 1 particella 90 - foglio 1 particella 901 - foglio 1 particella 91 - foglio 1 particella 917 - foglio 1 particella 92 - foglio 1 particella 94

Area di enti urbani e promiscui dall'impianto meccanografico

N.	DATI IDENTIFICATIVI			DATI CLASSAMENTO						DATI DERIVANTI DA		
	Foglio	Particella	Sub	Porz	Qualità Classe	Superficie(m²)		Deduz	Reddito			
						ha are ca			Dominicale		Agrario	
1	1	86		-	ENTE URBANO	08	45					Impianto meccanografico del 15/03/1972
Notifica						Partita		1				

Unità immobiliari n. 1

Tributi erariali: Euro 0,90

Visura telematica

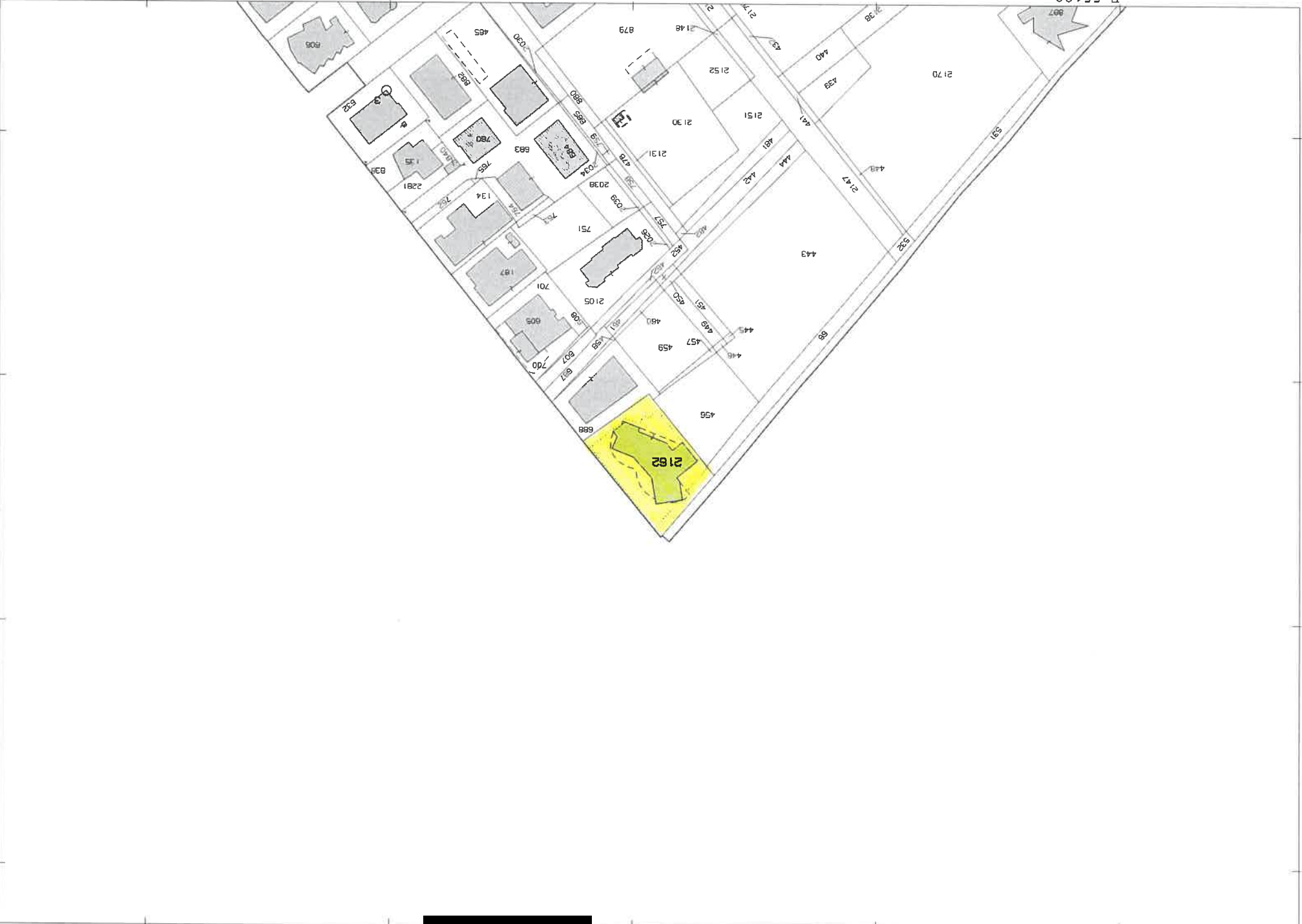

E=55100

N=-40600

1 Particella: 2162

Comune: SAN MAURO PASCOLI
Foglio: 1

Scala originale: 1:2000
Dimensione cornice: 534.000 x 378.000 metri

16-Lug-2019 16:0:23
Prot. n. T204849/2019

N=4896000

E=1776200



1 Particella: 2240

Comune: SAN MAURO PASCOLI
Foglio: 1 Svi: Z

Scala originale: 1:2000
Dimensione cornice: 534.000 x 378.000 metri

16-Lug-2019 16:0:48
Prot. n. T205101/2019

Vis. tel. (0.90 euro)

Direzione Provinciale di Forlì Ufficio Provinciale - Territorio - Direttore