



REPUBBLICA ITALIANA

Ministero delle Infrastrutture e dei Trasporti
DIPARTIMENTO PER I TRASPORTI, LA NAVIGAZIONE
ED I SISTEMI INFORMATIVI E STATISTICI

CARTA DI CIRCOLAZIONE CO 0164271

Permisso de circulaci6n. Osved6deni o registraci. Registreringsattest. Zulassungsbescbeinigung. Registrerimislistustus. A6eta
vuklopotiac. Πρωτοκολλησ6 Εγγραφοσ. Registratlon certificate. Certificat d'immatriculation. Registracijas aplieciba.
Registracijas liudijinas. Forgalmi egedely. Certificat la' Registraczi6n. Kenekenbewijs. Dow6d Rejestraczi6ny. Certificado de
matricula. Osved6nenie o evidencii. Prometno dovoljenje. Rejisteri6niti6dustus. Registreringsbeviset. Prometno duzvola.

N° A051929NA14

(A) AD413FA

(B) 1995

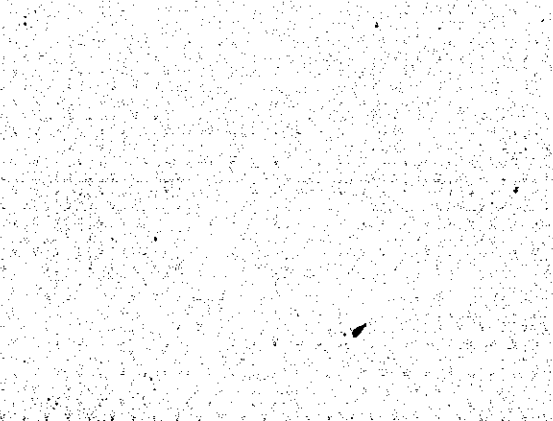
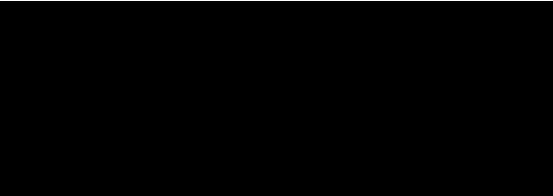

N° A051929NA14

(A) AD413FA

3

MARCA OPERATIVA DUPLICATO 17/NA/121387
LUNGHEZZA 3,500 M LARGHEZZA 2,270 M
PORTATA 4400 KG
TIPO CAMBIO: MECCANICO
PNEUMATICI:
215/75 R17,5 (126/125L) S.D.
REVISIONE EFFETTUATA CON ESITO
REGOLARE.
DATA 31.03.2014 (BG0001CTV8C)
IL VEICOLO NON E' AUTORIZZATO AL
TRAINO AI FINI AMMINISTRATIVI
CISTERNA MAZZARIOL AS.170.NA NF3308
CON MC813 AL75017.8ERBATOIO CARBURAN
TE SITO NELLO SBALZO POST DESTRO.
RISPONDE ALLE NORME 88/77 E 91/342.
IMPIANTO DI TRAVASO CON POMPA-CONTAL
ITRI E ROTOLATORE.
08NA042337/23.11.04: MONTATO 4 GANCI
DI RIZZAGGIO PER TRASPORTO MERCI PER
ICOLOSE COME PUNTO 5 DELLA RISOLUZION
E IMO A.361 (14) DI CUI DM N.36/04
DEL 13.01.2004.VEIC. AMMESSO AL TRA-
SPORTO NAZIONALE DI MERCI PERICOLOSE
FINO AL 31/12/2020 AI SENSI DEL COM
MA 1 DELL'ART.1 DEL DM 18/02/2010.
M.D. N. 01AL034976 DEL 13.03.1995
CONFORME 91/342 CEE PUNTO 6.2.1. -A
ALL. I D.M. 23.03.92
RAPPORTO AL PONTE: 1:3,13
CON CABINA CORTA E SEDILE CENTRALE

N° A051929NA14

(A) AD413FA

2

(D.1) RENAULT V I 40ACE5 27 CTG NZ

(D.2)

(D.3)

(E) VF640ACE500001612

(F.1)

(F.2) 9500 (F.3) (G)

(I) 10.10.2014

(J) NZ

(J.1) AUTOVEICOLO PER TRASPORTO
SPECIFICO -USO DI TERZI

(J.2) VN (CISTERNA)

(K) DM81255

(L) 2 (N.1) (N.2)

(N.3) (N.4) (N.5)

(O.1) (O.2)

(P.1) 6174,00 (P.2) 127,00 (P.3) GASOL

(P.5) MIDR060226V

(Q) (S.1) 2 (S.2)

(U.1) (U.2)

(V.1) (V.2)

(V.3) 7,4700 (V.5)

(V.6) (V.7)

(V.7) 91/34CEE -A

IMPOSTA
DI BOLLO
ASSOLTA
IN MODO
VIRTUALE

N° A051929NA14

(A) AD413FA

4

POSTI TRE.
FRENI:SERVIZIO E SOCCORSO:1" ASSE
PNEUMIDRAULICO 2" ASSE PNEUMATICO.
OGNI QUALVOLTA VIENE RICHIESO L'AG-
GIORNAMENTO DELLA PRESENTE CARTA DI
CIRCOLAZIONE (ART.36 T.U.) PER MODI-
FICA LARGHEAA DI CARROZZERIA,VERIFI-
CARE ANCHE IL MONTAGGIO DEGLI SPEC-
CHI RETROVISORI E IL TIPO DI BRACCIO
PNEUMATICI IN ALTERNATIVA:
215/75 R 17,5 (126/124M)
OFF.SERVOSTERZO IN ALTERNATIVA:
SCHEFFARD TIPO M83P2 RAFF.1:15,3

SIGNIFICATO DEI CODICI COMUNITARI ARMONIZZATI

- (A) Numero di immatricolazione
- (B) Data della prima immatricolazione del veicolo
- (C) Dati nominativi
 - (C.1) intestatario della carta di circolazione:
 - (C.1.1) cognome o ragione sociale
 - (C.1.2) nome/i o iniziali/i (se del caso)
 - (C.1.3) indirizzo nello Stato membro di immatricolazione alla data di rilascio del documento
 - (C.2) proprietario del veicolo
 - (C.2.1) cognome o ragione sociale
 - (C.2.2) nome/i o iniziali/i (se del caso)
 - (C.2.3) indirizzo nello Stato membro di immatricolazione alla data di rilascio del documento
 - (C.3) persona fisica o giuridica che può disporre del veicolo ad un titolo legale diverso da quello di proprietario
 - (C.3.1) cognome o ragione sociale
 - (C.3.2) nome/i o iniziali/i (se del caso)
 - (C.3.3) indirizzo nello Stato membro di immatricolazione alla data di rilascio del documento
 - (C.5), (C.6), (C.7) Se un cambiamento dei dati nominativi di cui ai codici C.1, C.2 e/o C.3 non dà luogo al rilascio di una nuova carta di circolazione, i nuovi dati nominativi corrispondenti a quelli personali essere inseriti ai codici C.5, C.6 e C.7; essi sono in tal caso sfruttati conformemente alle circuire di cui ai codici C.1, C.2 e C.3.
- (D) Veicolo:
 - (D.1) marca
 - (D.2) tipo
 - variante (se disponibile)
 - versione (se disponibile)
 - (D.3) denominazione/i commerciale/i
- (E) numero di identificazione del veicolo
- (F) massa:
 - (F.1) massa massima a carico tecnicamente ammissibile, ad eccezione dei motocicli (kg)
 - (F.2) massa massima a carico ammissibile del veicolo in servizio nello Stato membro di immatricolazione (kg)
 - (F.3) massa massima a carico ammissibile dell'insieme in servizio nello Stato membro di immatricolazione (kg)
- (G) massa del veicolo in servizio carrozzato e munito del dispositivo di attacco per i veicoli trattori di categoria diversa dalla M1 (kg)
- (H) durata di validità, se non è illimitata
- (I) data di immatricolazione alla quale si riferisce la carta di circolazione
- (J) categoria del veicolo
 - (J.1) destinazione ed uso
 - (J.2) carrozzeria
- (K) numero di omologazione del tipo (se disponibile)
- (L) numero di assi
- (M) interasse (mm)
- (N) per i veicoli con massa totale superiore a 3.500 kg, ripartizione tra gli assi della massa massima a carico tecnicamente ammissibile:
 - (N.1) asse 1 (kg)
 - (N.2) asse 2 (kg), se del caso
 - (N.3) asse 3 (kg), se del caso
 - (N.4) asse 4 (kg), se del caso
 - (N.5) asse 5 (kg), se del caso
- (O) massa massima a rimorchio tecnicamente ammissibile:
 - (O.1) rimorchio frenato (kg)
 - (O.2) rimorchio non frenato (kg)
- (P) motore:
 - (P.1) cilindrata (cm³)
 - (P.2) potenza netta massima (kw) (se disponibile)
 - (P.3) tipo di combustibile o di alimentazione
 - (P.4) regime nominale (giri/min⁻¹)
 - (P.5) numero di identificazione del motore / tipo del motore
- (Q) rapporto potenza/massa in kw/kg (solo per i motocicli)
- (R) colore del veicolo
- (S) posti a sedere
 - (S.1) numero di posti a sedere, compreso quello del conducente
 - (S.2) numero dei posti in piedi (se del caso)
- (T) velocità massima (km/h)
- (U) livello sonoro:
 - (U.1) veicolo fermo (dB(A))
 - (U.2) regime del motore (giri/min⁻¹)
 - (U.3) veicolo in marcia (dB(A))
- (V) emissioni gas di scarico:
 - (V.1) CO (g/km o g/kWh)
 - (V.2) HC (g/km o g/kWh)
 - (V.3) NOx (g/km o g/kWh)
 - (V.4) HC + NOx (g/km)
 - (V.5) particolato per i motori diesel (g/km o g/kWh)
 - (V.6) coefficiente di assorbimento corretto per motori diesel (giri/min⁻¹)
 - (V.7) CO₂ (g/km)
 - (V.8) consumo di combustibile in ciclo misto (l/100 km)
 - (V.9) indicazione della classe ambientale di omologazione CE: dicitura recante la versione applicabile in virtù della direttiva 70/220/CEE o della direttiva 88/77/CEE
- (W) capacità del serbatoio o dei serbatoi di carburante (in litri)

REVISIONI (Art. 80 del D.L.vo 30-4-1992 N. 285)

AD 413FA NO/000/ADC
REVISIONE DEL 30/05/2016
REGOLARE
ESITO
NO0001BQV0D

AD 413FA BG/000/HRS
REVISIONE DEL 30/05/2015
REGOLARE
ESITO
BG0001DEZ6T