

TRUBUNALE ORDINARIO DI ROMA

SEZIONE FALLIMENTARE

FALLIMENTO N. [REDACTED] - [REDACTED] IN LIQUIDAZIONE

SENTENZA DEL 3/7/2019

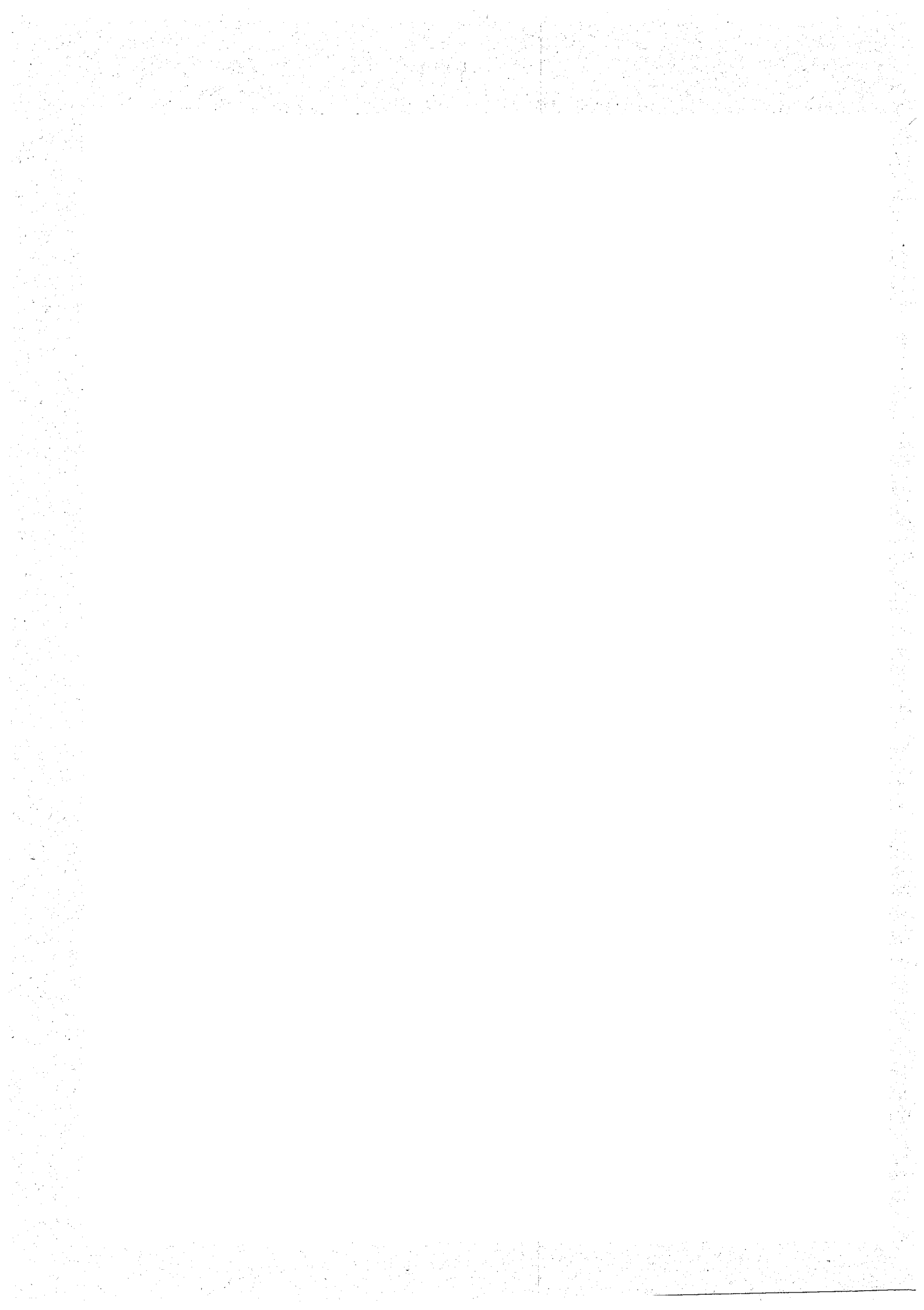

INVENTARIO



ALLEGATO 1)

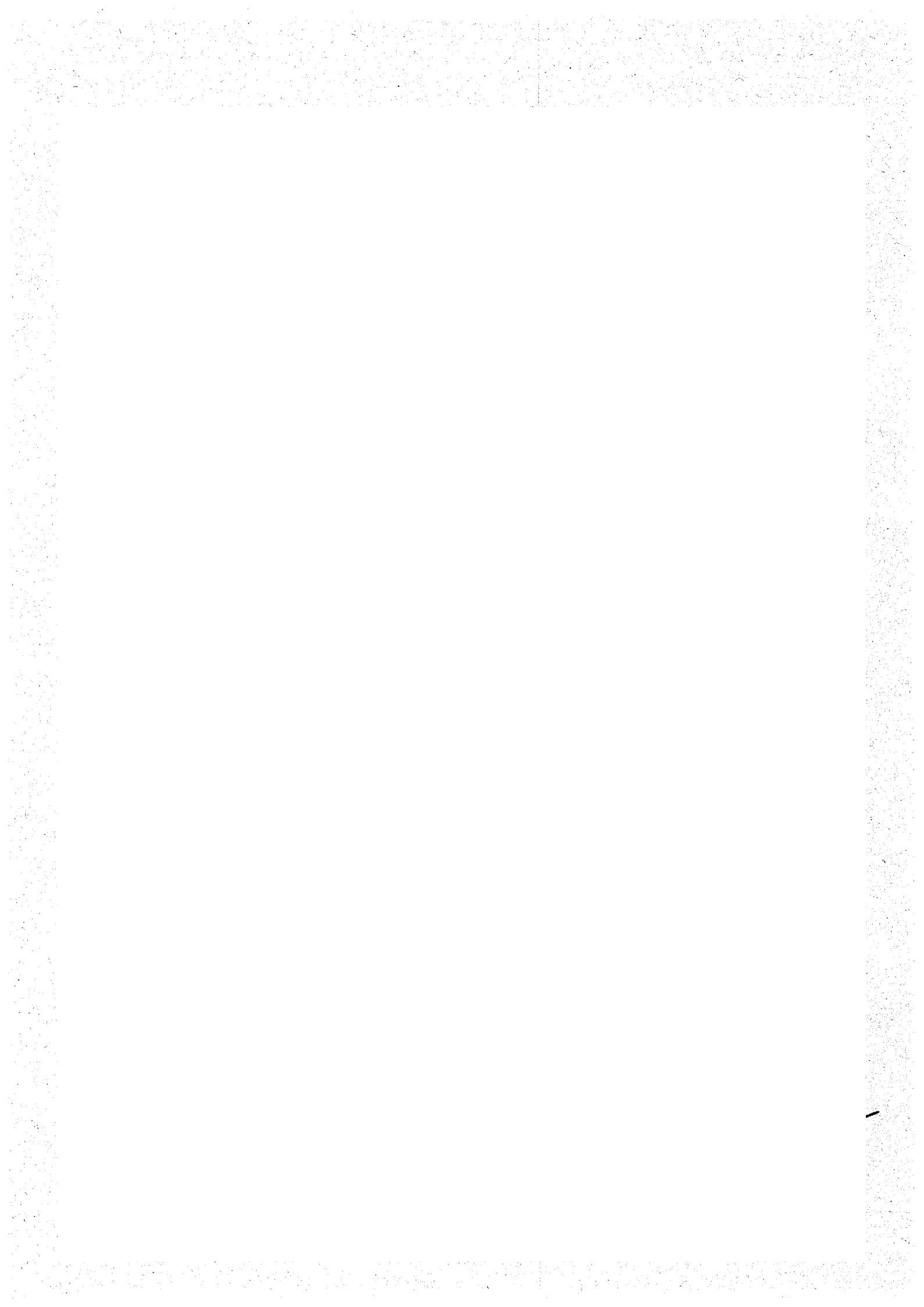

QUADRI

Opera di Simone Pellegrini (1972) – “Albero” 240x110

Opera di Chiara Belloni (1979) – 100x70

Opera di Chiara Belloni (1979) – 60x90

Opera di Guido Scarabottolo (1947) – 180x120

Opera di Grazia Cucco (1965) – 40x40

Opere di Francesco Bocchini (1969) – 20 sculture raffiguranti teste

