



REPUBBLICA ITALIANA

Ministero dei Trasporti

DIPARTIMENTO PER I TRASPORTI TERRESTRI

CARTA DI CIRCOLAZIONE BS 0992112

Permito de circulacion. Osvedčeni o registraci. Registreringsattest. Zulassungsbescheinigung. Registrerenmistunnistus. Άδεια κυκλοφορίας. Πιστοποιητικό Εγγραφής. Registration certificate. Certificat d'immatriculation. Registrācijas apliecība. Registracijos liudijimas. Forgalmi engedély. Certificat la Registrazzjoni. Kentekenbewijs. Dowód Rejestracyjny. Certificado de matrícula. Osvedčenie o evidencii. Prometno dovoljenje. Reģisterāntodlīstus. Registreringsbeviset.

N° A030114CT09 (A) DZ340VB

(B) 06.11.2009



N° A030114CT09 (A) DZ340VB 2

- (D.1) DAIMLER AG-SMART 451
43RAC0QZAAA200
- (D.2)
- (D.3) FORTWO COUPE MHD
- (E) WME4513801K321400
- (F.1)
- (F.2) 1020 (F.3) (G)
- (I) 06.11.2009
- (J) M1
- (J.1) AUTOVETTURA PER TRASPORTO DI
PERSONE -USO PROPRIO
- (J.2) AD (COUPE')

- (K) DEWME04EST88C
e1*2001/116*0413*08
- (L) 2 (N.1) (N.2)
- (N.3) (N.4) (N.5)
- (O.1) (O.2)
- (P.1) 999 (P.2) 052,00 (P.3) BENZ
- (P.5) 3B21
- (Q) (S.1) 2 (S.2)
- (U.1) 83 (U.2) 3500
- (V.1) (V.2)
- (V.3) 0,01 (V.5)
- (V.6) (V.7) 104,0
- (V.9) 2006/96/CE-B

IMPOSTA DI BOLLO ASSOLTA IN MODO VIRTUALE

N° A030114CT09 (A) DZ340VB 3

LUNGHEZZA 2,695 M LARGHEZZA 1,559 M
 RAPPORTO POTENZA/TARA = 63,030 KW/T
 TIPO CAMBIO: MECCANICO
 PNEUMATICI:
 1A:155/60 R15 74T-2A:175/55 R15 77T
 RISPETTA LA DIRETTIVA 2006/96/CE-B
 (EURO4)

-CONSUMO IN LITRI / 100 KM
 PERCORSO URBANO 05,20;
 EXTRAURBANO 03,90; COMBINATO 04,40.
 SEGUE PNEUMATICI:
 1A:175/55 R15 77T;
 2A:195/50 R15 82T.

IL VEICOLO PUO' ESSERE DOTATO FIN
 DALL'ORIGINE CON CAMBIO SEMIAUTO-
 Matico SEQUENZIALE PRIVO DEL PEDALE
 DELLA FRIZIONE E CON DISPOSITIVO PER
 L'INSERIMENTO AUTOMATICO DELLE
 MARCE. SERVOSTERZO SE PRESENTE
 DEL TIPO ELETTRICO.

N° A030114CT09 (A) DZ340VB 4

AGGIUNTA
 VEICOLI SOSPESI
 art. 217 e 3 del C.d.S.
 art. 52/da c. 82/8... d. C.d.S.
 data 11/02/2015
 C.d.C. univ. Te. 11/08/2015
 in R. Pr. 15/08/2015

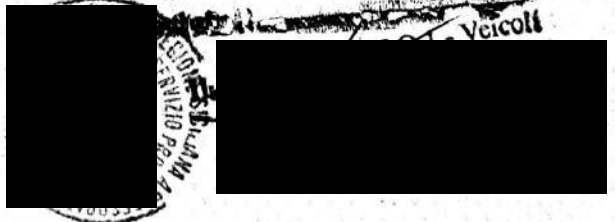

SIGNIFICATO DEI CODICI COMUNITARI ARMONIZZATI

- (A) Numero di immatricolazione
- (B) Data della prima immatricolazione del veicolo
- (C) Dati nominativi
 - (C.1) intestatario della carta di circolazione:
 - (C.1.1) cognome o ragione sociale
 - (C.1.2) nome/i o iniziali/i (se del caso)
 - (C.1.3) indirizzo nello Stato membro di immatricolazione alla data di rilascio del documento
 - (C.2) proprietario del veicolo
 - (C.2.1) cognome o ragione sociale
 - (C.2.2) nome/i o iniziali/i (se del caso)
 - (C.2.3) indirizzo nello Stato membro di immatricolazione alla data di rilascio del documento
 - (C.3) persona fisica o giuridica che può disporre del veicolo ad un titolo legale diverso da quello di proprietario
 - (C.3.1) cognome o ragione sociale
 - (C.3.2) nome/i o iniziali/i (se del caso)
 - (C.3.3) indirizzo nello Stato membro di immatricolazione alla data di rilascio del documento
- (C.5), (C.6), (C.7) Se un cambiamento dei dati nominativi di cui ai codici C.1, C.2 e/o C.3 non dà luogo al rilascio di una nuova carta di circolazione, i nuovi dati nominativi corrispondenti a detti punti possono essere inseriti ai codici C.5, C.6 e C.7; essi sono in tal caso strutturati conformemente alle diciture di cui ai codici C.1, C.2 e C.3.
- (D) Veicolo:
 - (D.1) marca
 - (D.2) tipo
 - variante (se disponibile)
 - versione (se disponibile)
 - (D.3) denominazione/i commerciale/i
- (E) numero di identificazione del veicolo
- (F) massa:
 - (F.1) massa massima a carico tecnicamente ammissibile, ad eccezione dei motocicli (kg)
 - (F.2) massa massima a carico ammissibile del veicolo in servizio nello Stato membro di immatricolazione (kg)
 - (F.3) massa massima a carico ammissibile dell'insieme in servizio nello Stato membro di immatricolazione (kg)
- (G) massa del veicolo in servizio carrozzato e munito del dispositivo di attacco per i veicoli trattori di categoria diversa dalla M1 (kg)
- (H) durata di validità, se non è illimitata
- (I) data di immatricolazione alla quale si riferisce la carta di circolazione
- (J) categoria del veicolo
 - (J.1) destinazione ed uso
 - (J.2) carrozzeria
- (K) numero di omologazione del tipo (se disponibile)
- (L) numero di assi
- (M) interasse (mm)
 - (M) per i veicoli con massa totale superiore a 3.500 kg, ripartizione tra gli assi della massa massima a carico tecnicamente ammissibile:
 - (N.1) asse 1 (kg)
 - (N.2) asse 2 (kg), se del caso
 - (N.3) asse 3 (kg), se del caso
 - (N.4) asse 4 (kg), se del caso
 - (N.5) asse 5 (kg), se del caso
- (O) massa massima a rimorchio tecnicamente ammissibile
 - (O.1) rimorchio frenato (kg)
 - (O.2) rimorchio non frenato (kg)
- (P) motore:
 - (P.1) cilindrata (cm³)
 - (P.2) potenza netta massima (kw) (se disponibile)
 - (P.3) tipo di combustibile o di alimentazione
 - (P.4) regime nominale (gir/min⁻¹)
 - (P.5) numero di identificazione del motore / tipo del motore
- (Q) rapporto potenza/massa in kw/kg (solo per i motocicli)
- (R) colore del veicolo
- (S) posti a sedere
 - (S.1) numero di posti a sedere, compreso quello del conducente
 - (S.2) numero di posti in piedi (se del caso)
- (T) velocità massima (km/h)
- (U) livello sonoro:
 - (U.1) veicolo fermo (dB(A))
 - (U.2) regime del motore (gir/min⁻¹)
 - (U.3) veicolo in marcia (dB(A))
- (V) emissioni gas di scarico:
 - (V.1) CO (g/km o g/kWh)
 - (V.2) HC (g/km o g/kWh)
 - (V.3) NOx (g/km o g/kWh)
 - (V.4) HC + NOx (g/km)
 - (V.5) particolato per i motori diesel (g/km o g/kWh)
 - (V.6) coefficiente di assorbimento corretto per motori diesel (gir/min⁻¹)
 - (V.7) CO₂ (g/km)
 - (V.8) consumo di combustibile in ciclo misto (l/100 km)
 - (V.9) indicazione della classe ambientale di omologazione CE diciture recante la versione applicabile in virtù della direttiva 70/220/CEE o della direttiva 88/777/CEE
- (W) capacità del serbatoio o dei serbatoi di carburante (in litri).

REVISIONI (Art. 80 del D.L. n. 30-4-1992 N. 285)

IPZS - 17.956
 DZ 340VB CT/AM7
 REVISIONE DEL 26/11/2015
 ESITO REGOLARE
 CTAM70BC22D

DZ 340VB CT/AVZ
 REVISIONE DEL 03/03/2020
 ESITO REGOLARE
 SCADENZA 03/2022
 KM 152189 CTAZ20BC14R

DZ 340VB CT/A02
 REVISIONE DEL 28/01/2014
 ESITO REGOLARE
 CTA020BD42Q

DZ 340VB CT/AM7
 REVISIONE DEL 29/11/2017
 ESITO REGOLARE
 CTAM70BD91R

CT1446

CATANIA, 02.02.2018

CT1446

CATANIA, 22.06.2018