

PROYECTO BASICO
VIVIENDA UNIFAMILIAR AISLADA
 PARCELA 1, MANZANA 8, SECTOR AMOVIBLE MODELOS, MANZANILLA (VALDIA)
 P. ALTA DISTRIB. Y MOBILIARIO
 INGENIERIA UNIFAMILIAR S.L.
 1/30

PROYECTO BASICO	
PROYECTO	PROYECTO BASICO
FECHA	15/05/2014
ESCALA	1/30
PROYECTISTA	INGENIERIA UNIFAMILIAR S.L.
PROYECTO	PROYECTO BASICO
FECHA	15/05/2014
ESCALA	1/30
PROYECTISTA	INGENIERIA UNIFAMILIAR S.L.

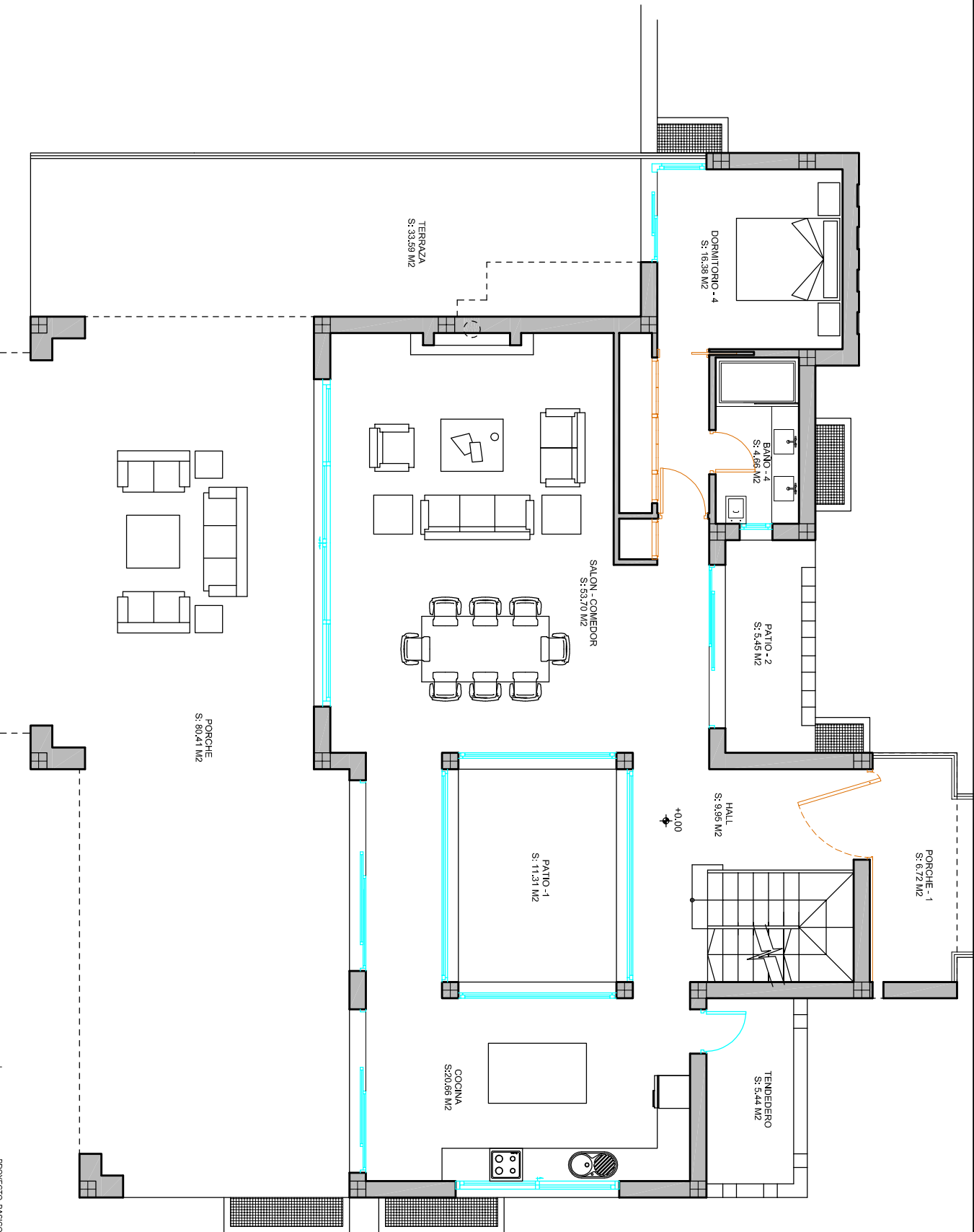

PROYECTO BASICO
VIVIENDA UNIFAMILIAR AISLADA
 PARCELA 1, MANZANA 8, SECTOR AMOYIBO DE MOQUELES, UMBRELLA (MALLA)

PROYECTO: P. BUA DISTRIB. Y MOBILIARIO
FECHA: 2017/14
ESCALA: 1/50

INICIADO: 2017/14
TERMINADO: 2017/14



ITEM	DESCRIPCION	FECHA	ESTADO
01	PROYECTO BASICO	2017/14	TERMINADO
02	PROYECTO BASICO	2017/14	TERMINADO
03	PROYECTO BASICO	2017/14	TERMINADO
04	PROYECTO BASICO	2017/14	TERMINADO
05	PROYECTO BASICO	2017/14	TERMINADO
06	PROYECTO BASICO	2017/14	TERMINADO
07	PROYECTO BASICO	2017/14	TERMINADO
08	PROYECTO BASICO	2017/14	TERMINADO
09	PROYECTO BASICO	2017/14	TERMINADO

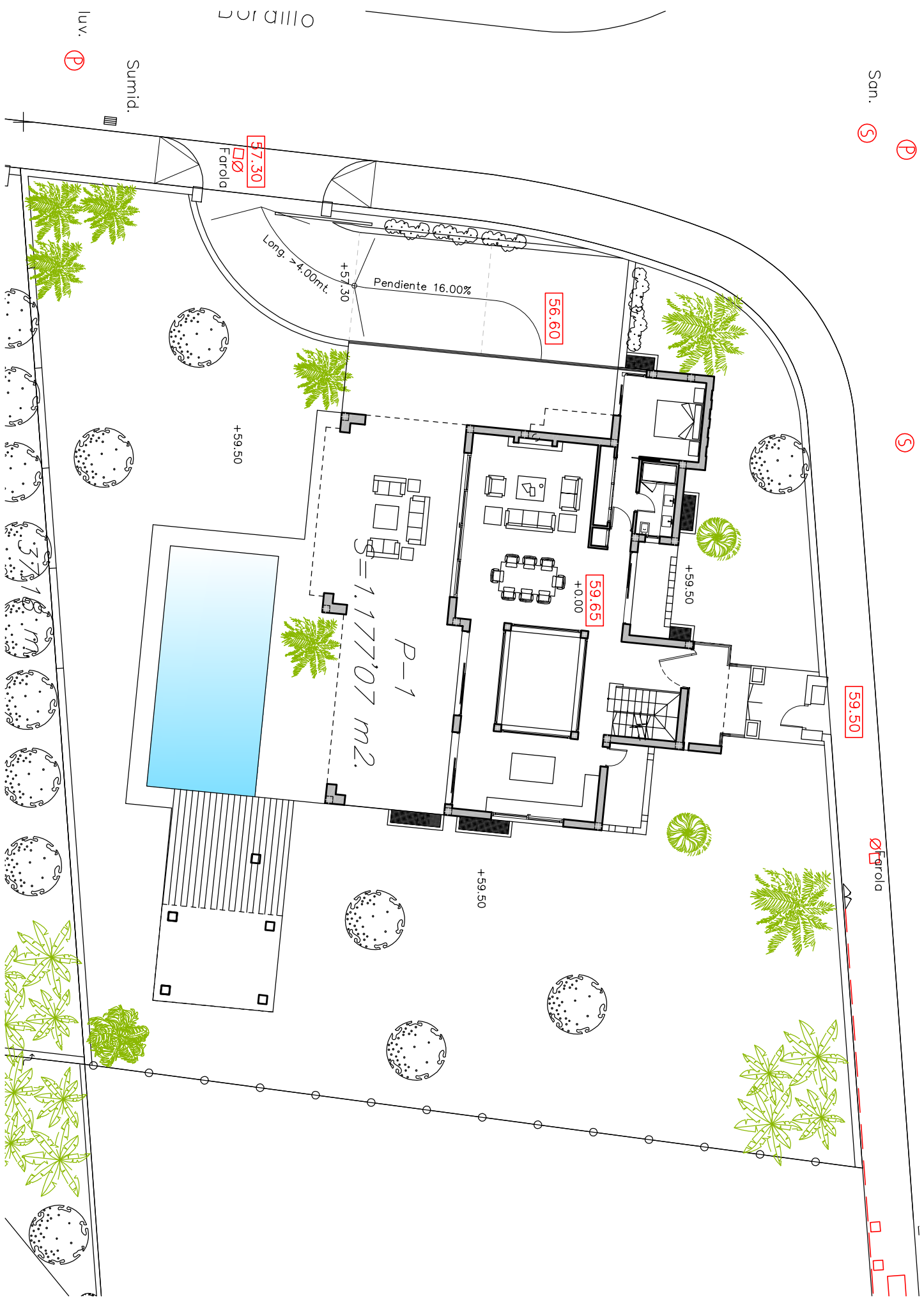

Surrallo

Sumid.

l.u.v.



Farolito

57.30

Long. >4.00mt.

Pendiente 16.00%

+57.30

56.60

+59.50

P-1
S=1.177,07 m2.

59.65

+0.00

+59.50

59.50

+59.50

Farolito

San.



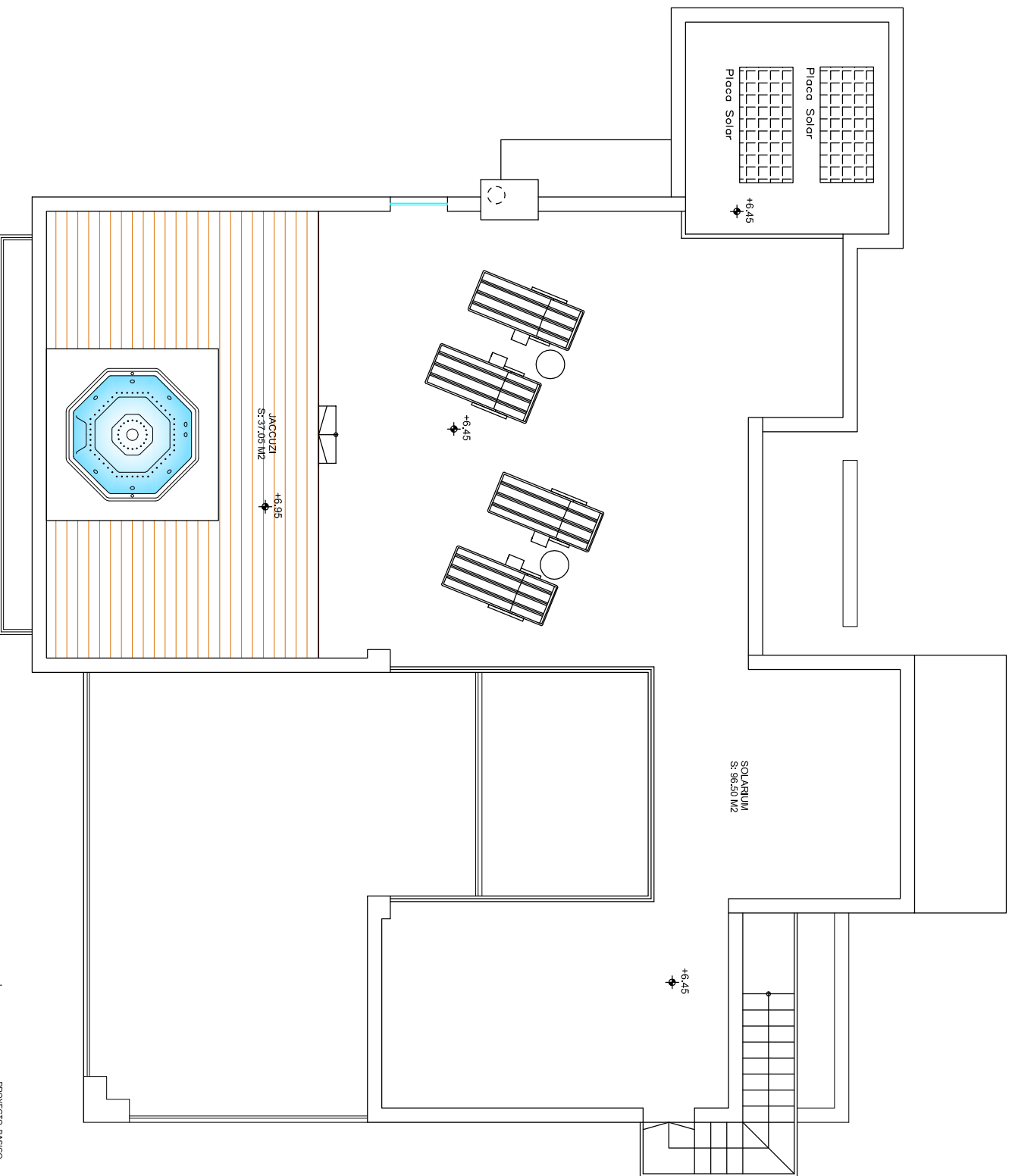

PROYECTO BASICO
VIVIENDA UNIFAMILIAR AISLADA
 Parcela 1, Manzana 8, Sector: Arroyo de los Molinos, UMBELINA (VALDIA)
PLANTA CUBIERTA MOBILIARIO
 Autores: **ADU/VA**
 Fecha: **1/20**
 Inversor: **INVERSIÓN E INGENIERÍA S.L.**
 Autoridad de Urbanización:

PROYECTO BASICO	
FECHA:	1/20
ESTADO:	PLANTA CUBIERTA MOBILIARIO
PROYECTISTA:	ADU/VA
CLIENTE:	INVERSIÓN E INGENIERÍA S.L.
UBICACIÓN:	Parcela 1, Manzana 8, Sector: Arroyo de los Molinos, UMBELINA (VALDIA)
ESCALA:	1/20
PROYECTO:	VIVIENDA UNIFAMILIAR AISLADA
FECHA DE EMISIÓN:	1/20
FECHA DE ACTUALIZACIÓN:	
FECHA DE CANCELACIÓN:	
FECHA DE BAJA:	
FECHA DE RECUPERACIÓN:	
FECHA DE REVISIÓN:	
FECHA DE APROBACIÓN:	
FECHA DE CANCELACIÓN:	
FECHA DE BAJA:	
FECHA DE RECUPERACIÓN:	
FECHA DE REVISIÓN:	
FECHA DE APROBACIÓN:	

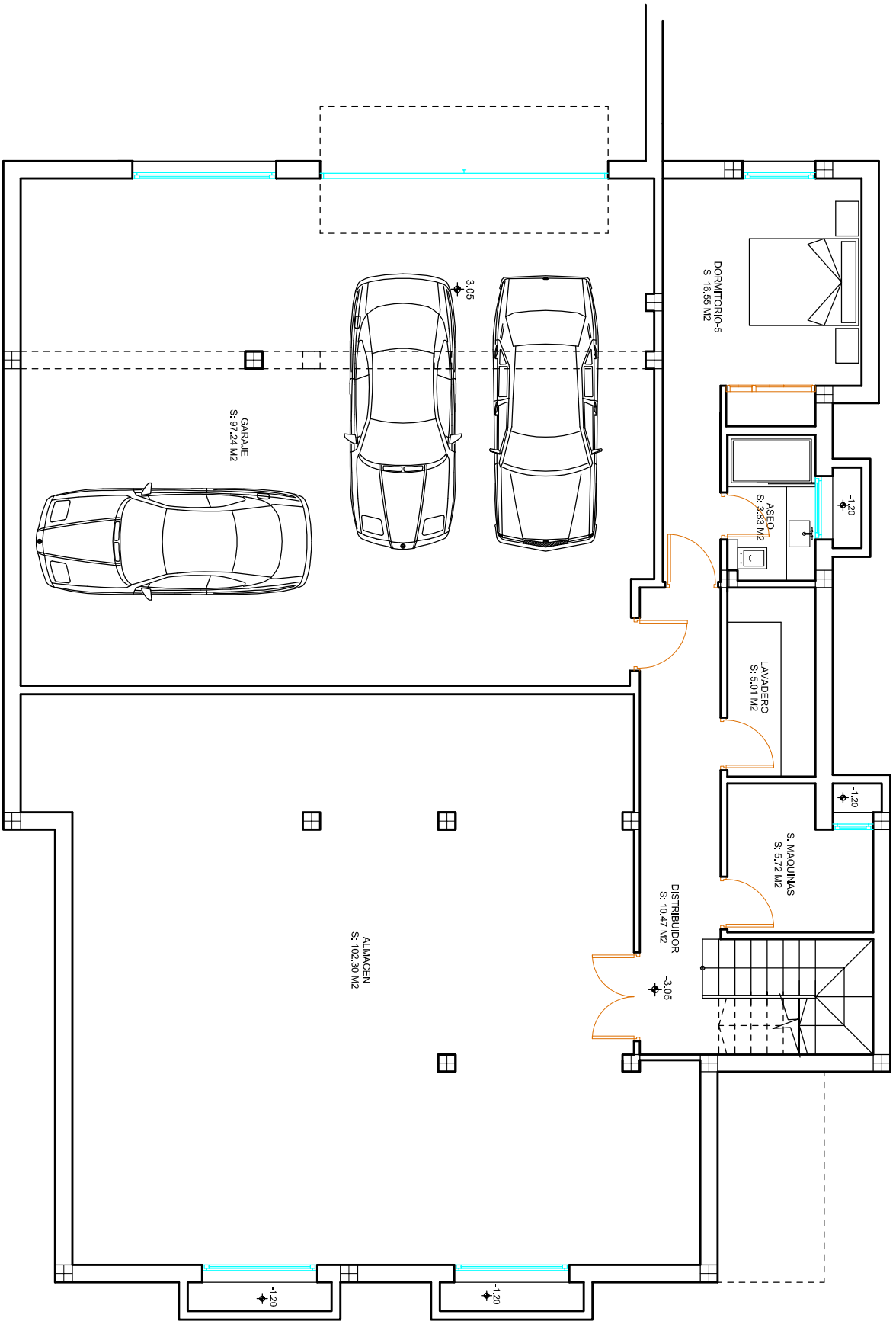

PROYECTO BASICO
VIVIENDA UNIFAMILIAR AISLADA
 UBICACION: PARCELA 1, MANZANA 8, SECTOR AMBITO DE MOBILES, MANZANILLA (VALDIA)
 HISTO: P. SOTANO DISTRIB. MOBILIARIO E INCENDIOS - AN/14
 ESCALA: 1/50
 INGENIERIA UNIFAMILIAR S.L.
 AUTORIZADA EN TITULO PROFESIONAL

PROYECTO BASICO	
FECHA:	2023/05/15
PROYECTO:	VIVIENDA UNIFAMILIAR AISLADA
UBICACION:	PARCELA 1, MANZANA 8, SECTOR AMBITO DE MOBILES, MANZANILLA (VALDIA)
HISTO:	P. SOTANO DISTRIB. MOBILIARIO E INCENDIOS - AN/14
ESCALA:	1/50
INGENIERIA UNIFAMILIAR S.L.	
AUTORIZADA EN TITULO PROFESIONAL	